LISTINO PREZZI 2023
LUGLIO

mar plast®

DISPENSERS & ACCESSORIES

Linea Skin

Dispenser sapone a riempimento

prezzi unitari in Euro

Art. 920

"DUO WASHROOM SOAP"
Dispenser combinato x sapone liquido e fogli asciugamani:
- con vaschetta a riempimento;
-- capacità L 0,550;
--- erogazione a PULSANTE;
- con vano x fogli carta asciugamani Z;
-- capacità, circa nr. 400 fogli.

dimen. mm 448(H) x 156(D) x 309(W) - nr. 65 pcs./pallet

colore:		imballo:		30	60
Bianco/Trasparente	A92010	1	60,84	58,70	56,63
TITANIUM/Trasparente	A92010TI	1	91,24	88,03	84,93
CARBON/Trasparente	A92023BM ●	1	73,51	70,92	68,42
SAND/Trasparente	A92010SD ●	1	75,71	73,04	70,47
STONE/Trasparente	A92010PO ●	1	75,71	73,04	70,47

● Plastica Riciclata

Prodotti di consumo:

		imballo:		40	80
Tanica L 5,000 DAYFRESH, detergente mani - pH 5,5 - verde.	A99950DYF	4	14,74	14,22	13,72
Tanica L 5,000 HAND SOAP FRESH, detergente mani - pH 5,5 - bianco.	A99950HSF	4	13,90	13,41	12,94
Tanica L 5,000 HYGIENFRESH, detergente con antibatterico (HACCP) - pH 5,5.	A99950HYF	4	21,57	20,81	20,08
Tanica L 5,000 SHOWERFRESH ECOLABEL, detergente docciashampoo - pH 5,0 - giallo.	A99950SHE	4	30,55	29,48	28,44
Confezione da 2992 fogli carta asciugamani (16x187), "Z-FOLD"(22 X 24) 2V-P.C.	A99838ICA	1	81,13	78,28	75,52

Art. 924

"E-SKIN SOAP R"
Dispenser sapone liquido:
- con vaschetta + tappo/vite, a riempimento;
-- capacità L 1,200;
--- con azionamento mediante fotocellula;
---- funziona con nr. 4 batterie size "AA", non fornite.

dimen. mm 262(H) x 120(D) x 140(W) - nr. 234 pcs./pallet

colore:		imballo:		20	40
Bianco/Trasparente	A92410	1	88,27	85,16	82,16
TITANIUM/Trasparente	A92410TI	1	103,18	99,55	96,04
CARBON/Trasparente	A92423BM ●	1	96,97	93,55	90,26
SAND/Trasparente	A92410SD ●	1	99,88	96,36	92,97
STONE/Trasparente	A92410PO ●	1	99,88	96,36	92,97

● Plastica Riciclata

Prodotti di consumo:

		imballo:		40	80
Tanica L 5,000 DAYFRESH, detergente mani - pH 5,5 - verde.	A99950DYF	4	14,74	14,22	13,72
Tanica L 5,000 HAND SOAP FRESH, detergente mani - pH 5,5 - bianco.	A99950HSF	4	13,90	13,41	12,94
Tanica L 5,000 HYGIENFRESH, detergente con antibatterico (HACCP) - pH 5,5.	A99950HYF	4	21,57	20,81	20,08
Tanica L 5,000 SHOWERFRESH ECOLABEL, detergente docciashampoo - pH 5,0 - giallo.	A99950SHE	4	30,55	29,48	28,44
Flacone L 1,000 Gel idroalcolico IGIENIZZANTE - pH 6,2 (senza risciacquo).	A99855ALG	12	15,94	15,38	14,84

Art. 926

"E-SKIN FOAM R"
Dispenser per sapone liquido in SCHIUMA:
- con vaschetta + tappo/vite, a riempimento;
-- capacità L 1,200;
--- con azionamento mediante fotocellula;
---- funziona con nr. 4 batterie size "AA", non fornite.

dimen. mm 262(H) x 120(D) x 140(W) - nr. 234 pcs./pallet

colore:		imballo:		20	40
Bianco/Trasparente	A92610	1	88,27	85,16	82,16
TITANIUM/Trasparente	A92610TI	1	103,18	99,55	96,04
CARBON/Trasparente	A92623BM ●	1	96,97	93,55	90,26
SAND/Trasparente	A92610SD ●	1	99,88	96,36	92,97
STONE/Trasparente	A92610PO ●	1	99,88	96,36	92,97

● Plastica Riciclata

Art. 928

"E-SKIN SPRAY R"
Dispenser detergente liquido da nebulizzare:
- con vaschetta + tappo/vite, a riempimento;
-- capacità L 1,200;
--- con azionamento mediante fotocellula;
---- funziona con nr. 4 batterie size "AA", non fornite.

dimen. mm 262(H) x 120(D) x 140(W) - nr. 234 pcs./pallet

colore:		imballo:		20	40
Bianco/Trasparente	A92810	1	88,27	85,16	82,16
TITANIUM/Trasparente	A92810TI	1	103,18	99,55	96,04
CARBON/Trasparente	A92823BM ●	1	96,97	93,55	90,26
SAND/Trasparente	A92810SD ●	1	99,88	96,36	92,97
STONE/Trasparente	A92810PO ●	1	99,88	96,36	92,97

● Plastica Riciclata

Prodotti di consumo:

		imballo:		30	60
Flacone L 1 Detergente Antisettico x cute integra-PMC-soluzione alcolica (NO risciacquo).	A99749LH7	12	12,81	12,36	11,92

Art. 930

"DUO WASHROOM FOAM"
Dispenser combinato x sapone liquido in SCHIUMA e fogli asciugamani piegati Z:
- con vaschetta a riempimento;
-- capacità L 0,550;
--- erogazione a PULSANTE;
- con vano x fogli carta asciugamani Z;
-- capacità, circa nr. 400 fogli.
dimen. mm 448(H) x 156(D) x 309(W) - nr. 65 pcs./pallet

colore:		imballo:		30	60
Bianco/Trasparente	A93010	1	60,84	58,70	56,63
TITANIUM/Trasparente	A93010TI	1	91,24	88,03	84,93
CARBON/Trasparente	A93023BM ●	1	73,51	70,92	68,42
SAND/Trasparente	A93010SD ●	1	75,71	73,04	70,47
STONE/Trasparente	A93010PO ●	1	75,71	73,04	70,47

● Plastica Riciclata

Prodotti di consumo:			imballo:		20	40
	Confezione da 2992 fogli carta asciugamani (16x187), "Z-FOLD"(22 X 24) 2V-P.C.	A99838ICA	1	81,13	78,28	75,52

Art. 934

"E-SKIN GRIT R"
Dispenser pasta lavamani "GRIT FLUIDE":
- con vaschetta + tappo/vite, a riempimento;
-- capacità L 1,200;
--- con azionamento mediante fotocellula;
---- funziona con nr. 4 batterie size "AA", non fornite.
dimen. mm 262(H) x 120(D) x 140(W) - nr. 234 pcs./pallet

colore:		imballo:		20	40
Bianco/Trasparente	A93410	1	88,27	85,16	82,16
TITANIUM/Trasparente	A93410TI	1	103,18	99,55	96,04
CARBON/Trasparente	A93423BM ●	1	96,97	93,55	90,26
SAND/Trasparente	A93410SD ●	1	99,88	96,36	92,97
STONE/Trasparente	A93410PO ●	1	99,88	96,36	92,97

● Plastica Riciclata

Prodotti di consumo:			imballo:		40	80
	"GRIT FLUIDE" in tanica L 5,000 (esclusivamente x art. 934)	A99950GRT	4	24,59	23,73	22,89

Art. 911

"SKIN SOAP"
Dispenser sapone liquido:
- con vaschetta + tappo/vite, a riempimento;
-- capacità L 1,000;
--- erogazione a PULSANTE.
dimen. mm 232(H) x 114(D) x 124(W) - nr. 288 pcs./pallet

colore:		imballo:		50	100
Bianco/Trasparente	A91101	6	30,17	29,10	28,08
TITANIUM/Trasparente	A91101TI	6	44,11	42,56	41,06
CARBON/Trasparente	A91123BM ●	6	42,08	40,60	39,17
SAND/Trasparente	A91101SD ●	6	43,34	41,81	40,34
STONE/Trasparente	A91101PO ●	6	43,34	41,81	40,34

● Plastica Riciclata

Prodotti di consumo:			imballo:		40	80
	Tanica L 5,000 DAYFRESH, detergente mani - pH 5,5 - verde.	A99950DYF	4	14,74	14,22	13,72
	Tanica L 5,000 HAND SOAP FRESH, detergente mani - pH 5,5 - bianco.	A99950HSF	4	13,90	13,41	12,94
	Tanica L 5,000 HYGIENFRESH, detergente con antibatterico (HACCP) - pH 5,5.	A99950HYF	4	21,57	20,81	20,08
	Tanica L 5,000 SHOWERFRESH ECOLABEL, detergente docciashampoo - pH 5,0 - giallo.	A99950SHE	4	30,55	29,48	28,44
	Flacone L 1,000 Gel idroalcolico IGIENIZZANTE - pH 6,2 (senza risciacquo).	A99855ALG	12	15,94	15,38	14,84

Art. 943

"HOSPITAL SKIN SOAP"
Dispenser sapone liquido:
- con vaschetta + tappo/vite, a riempimento;
-- capacità L 1,000;
--- erogazione con PULSANTE a GOMITO.
dimen. mm 232(H) x 165(D) x 124(W) - nr. 324 pcs./pallet

colore:		imballo:		50	100
Bianco/Trasparente	A94301	6	31,67	30,56	29,48
TITANIUM/Trasparente	A94301TI	6	46,31	44,68	43,11
CARBON/Trasparente	A94323BM ●	6	44,18	42,62	41,12
SAND/Trasparente	A94301SD ●	6	45,50	43,90	42,35
STONE/Trasparente	A94301PO ●	6	45,50	43,90	42,35

● Plastica Riciclata

Prodotti di consumo:			imballo:		40	80
	Tanica L 5,000 DAYFRESH, detergente mani - pH 5,5 - verde.	A99950DYF	4	14,74	14,22	13,72
	Tanica L 5,000 HAND SOAP FRESH, detergente mani - pH 5,5 - bianco.	A99950HSF	4	13,90	13,41	12,94
	Tanica L 5,000 HYGIENFRESH, detergente con antibatterico (HACCP) - pH 5,5.	A99950HYF	4	21,57	20,81	20,08
	Tanica L 5,000 SHOWERFRESH ECOLABEL, detergente docciashampoo - pH 5,0 - giallo.	A99950SHE	4	30,55	29,48	28,44
	Flacone L 1,000 Gel idroalcolico IGIENIZZANTE - pH 6,2 (senza risciacquo).	A99855ALG	12	15,94	15,38	14,84

Art. 952

"HOSPITAL SKIN SPRAY SOAP"
Dispenser detergente liquido da nebulizzare:
- con vaschetta + tappo/vite, a riempimento;
-- capacità L 1,000;
--- erogazione con PULSANTE a GOMITO.
dimen. mm 232(H) x 165(D) x 124(W) - nr. 324 pcs./pallet

colore:		imballo:		50	100
Bianco/Trasparente	A95201	6	31,67	30,56	29,48
TITANIUM/Trasparente	A95201TI	6	46,31	44,68	43,11
CARBON/Trasparente	A95223BM ●	6	44,18	42,62	41,12
SAND/Trasparente	A95201SD ●	6	45,50	43,90	42,35
STONE/Trasparente	A95201PO ●	6	45,50	43,90	42,35

● Plastica Riciclata

Prodotti di consumo:			imballo:		30	60
	Flacone L 1 Detergente Antisettico x cute integra-PMC-soluzione alcolica (NO risciacquo).	A99749LH7	12	12,81	12,36	11,92

Art. 923

"E-SKIN SOAP C 500"
Dispenser sapone liquido:
- per ricarica L 0,500 (serie 99701 ed A99923HG2);
-- con azionamento mediante fotocellula;
--- funziona con nr. 4 batterie size "AA", non fornite.
dimen. mm 262(H) x 120(D) x 140(W) - nr. 234 pcs./pallet

colore:		imballo:	20	40
Bianco/Trasparente	A92310	1	88,27	85,16	82,16
TITANIUM/Trasparente	A92310TI	1	103,18	99,55	96,04
CARBON/Trasparente	A92323BM ●	1	96,97	93,55	90,26
SAND/Trasparente	A92310SD ●	1	99,88	96,36	92,97
STONE/Trasparente	A92310PO ●	1	99,88	96,36	92,97

● Plastica Riciclata

Prodotti di consumo:

		imballo:	120	240
Flacone L 0,500 DAYFRESH, detergente mani - pH 5,5 - verde.	A99701DYF	12	4,15	4,00	3,86
Flacone L 0,500 HYGIENFRESH, detergente con antibatterico (HACCP) - pH 5,5.	A99701HYF	12	4,79	4,62	4,46
Flacone L 0,500 "HYGIENGEL2", Gel idroalcoolico - pH 5,5 (senza risciacquo).	A99923HG2	12	11,15	10,76	10,38

Art. 922

"E-SKIN SOAP C 1200"
Dispenser sapone liquido:
- per ricarica L 1,200 (serie SKIN 99923);
-- con azionamento mediante fotocellula;
--- funziona con nr. 4 batterie size "AA", non fornite.
dimen. mm 262(H) x 120(D) x 140(W) - nr. 234 pcs./pallet

colore:		imballo:	20	40
Bianco/Trasparente	A92210	1	88,27	85,16	82,16
TITANIUM/Trasparente	A92210TI	1	103,18	99,55	96,04
CARBON/Trasparente	A92223BM ●	1	96,97	93,55	90,26
SAND/Trasparente	A92210SD ●	1	99,88	96,36	92,97
STONE/Trasparente	A92210PO ●	1	99,88	96,36	92,97

● Plastica Riciclata

Prodotti di consumo:

		imballo:	120	240
Flacone SKIN L 1,200 DAYFRESH, detergente mani - pH 5.5 - verde	A99923DYF	8	6,67	6,44	6,21
Flacone SKIN L 1,200 HYGIENFRESH, detergente con antibatterico (HACCP) - pH 5.5	A99923HYF	8	8,43	8,14	7,85

Art. 925

"E-SKIN FOAM C"
Dispenser sapone liquido in SCHIUMA:
- per ricarica L 0,500 (serie 99716);
- per ricarica L 1,200 (serie 99925)
-- con azionamento mediante fotocellula;
--- funziona con nr. 4 batterie size "AA", non fornite.
dimen. mm 262(H) x 120(D) x 140(W) - nr. 234 pcs./pallet

colore:		imballo:	20	40
Bianco/Trasparente	A92510	1	88,27	85,16	82,16
TITANIUM/Trasparente	A92510TI	1	103,18	99,55	96,04
CARBON/Trasparente	A92523BM ●	1	96,97	93,55	90,26
SAND/Trasparente	A92510SD ●	1	99,88	96,36	92,97
STONE/Trasparente	A92510PO ●	1	99,88	96,36	92,97

● Plastica Riciclata

Prodotti di consumo:

		imballo:	120	240
Flacone L 0,500 FOAM ECOLABEL, detergente mani - pH 7,0 - giallo.	A99716ECO	12	5,07	4,89	4,72
Flacone L 0,500 FOAM, detergente mani con antimicrobico - pH 7,0 - verde.	A99716FBACTIFOA	12	5,16	4,98	4,80
Flacone SKIN L 1,200, FOAM ECOLABEL, detergente mani - pH 7,0 - giallo.	A99925ECO	6	9,26	8,93	8,62
Flacone SKIN L 1,200, FOAM + ATB, detergente mani - pH 7,0 - verde.	A99925FBACT	6	9,48	9,14	8,82

Art. 927

"E-SKIN SPRAY C"
Dispenser detergente liquido da nebulizzare:
- per ricarica L 0,500 (serie 99927);
-- con azionamento mediante fotocellula;
--- funziona con nr. 4 batterie size "AA", non fornite.
dimen. mm 262(H) x 120(D) x 140(W) - nr. 234 pcs./pallet

colore:		imballo:	20	40
Bianco/Trasparente	A92710	1	88,27	85,16	82,16
TITANIUM/Trasparente	A92710TI	1	103,18	99,55	96,04
CARBON/Trasparente	A92723BM ●	1	96,97	93,55	90,26
SAND/Trasparente	A92710SD ●	1	99,88	96,36	92,97
STONE/Trasparente	A92710PO ●	1	99,88	96,36	92,97

● Plastica Riciclata

Prodotti di consumo:

		imballo:	120	240
Flacone L 0,500 Detergente lavamani liquido da nebulizzare (necessita risciacquo).	A99927HG	12	5,33	5,14	4,96
Flacone L 0,5 Detergente Antisettico x cute integra-PMC-soluzione alcolica (NO risciacquo).	A99927LH7	12	10,49	10,12	9,76

Art. 933

"E-SKIN GRIT C"
Dispenser pasta lavamani "GRIT FLUIDE":
- per ricarica L 1,200 "GRIT" (serie 99933);
-- con azionamento mediante fotocellula;
--- funziona con nr. 4 batterie size "AA", non fornite.
dimen. mm 262(H) x 120(D) x 140(W) - nr. 234 pcs./pallet

colore:		imballo:	20	40
Bianco/Trasparente	A93310	1	88,27	85,16	82,16
TITANIUM/Trasparente	A93310TI	1	103,18	99,55	96,04
CARBON/Trasparente	A93323BM ●	1	96,97	93,55	90,26
SAND/Trasparente	A93310SD ●	1	99,88	96,36	92,97
STONE/Trasparente	A93310PO ●	1	99,88	96,36	92,97

● Plastica Riciclata

Prodotti di consumo:

		imballo:	120	240
Flacone SKIN L 1,200, pasta lavamani "GRIT FLUIDE"	A99933GRT	6	9,51	9,17	8,85

Art. 912

"SKIN SOAP C 500"
Dispenser sapone liquido:
- per ricarica in flacone da Lt. 0,500 (serie 99701);
-- erogazione a pulsante.
dimen. mm 232(H) x 114(D) x 124(W) - nr. 288 pcs./pallet

colore:		imballo:	50	100
Bianco/Trasparente	A91201	6	30,17	29,10	28,08
TITANIUM/Trasparente	A91201TI	6	44,11	42,56	41,06
CARBON/Trasparente	A91223BM ●	6	42,08	40,60	39,17
SAND/Trasparente	A91201SD ●	6	43,34	41,81	40,34
STONE/Trasparente	A91201PO ●	6	43,34	41,81	40,34

● Plastica Riciclata

Prodotti di consumo:

		imballo:	120	240
Flacone L 0,500 DAYFRESH, detergente mani - pH 5,5 - verde.	A99701DYF	12	4,15	4,00	3,86
Flacone L 0,500 HYGIENFRESH, detergente con antibatterico (HACCP) - pH 5,5.	A99701HYF	12	4,79	4,62	4,46
Flacone L 0,500 "HYGIENGEL2", Gel idroalcoolico - pH 5,5 (senza risciacquo).	A99923HG2	12	11,15	10,76	10,38

Art. 913

"SKIN SOAP BV 400"
Dispenser sapone liquido:
- per ricarica Bag Volflex da Lt. 0,400 (serie 99715);
-- erogazione a pulsante.
dimen. mm 232(H) x 114(D) x 124(W) - nr. 288 pcs./pallet

colore:		imballo:	50	100
Bianco/Trasparente	A91301	6	30,17	29,10	28,08
TITANIUM/Trasparente	A91301TI	6	44,11	42,56	41,06
CARBON/Trasparente	A91323BM ●	6	42,08	40,60	39,17
SAND/Trasparente	A91301SD ●	6	43,34	41,81	40,34
STONE/Trasparente	A91301PO ●	6	43,34	41,81	40,34

● Plastica Riciclata

Prodotti di consumo:

		imballo:	120	240
Bag Volflex L 0,400 DAYFRESH, detergente mani - pH 5,5 - verde.	A99715DYF400	12	3,37	3,25	3,14
Bag Volflex L 0,400 ASUILFRESH, detergente mani & corpo - pH 5,5 - bianco.	A99715ASF400	12	3,23	3,12	3,01
Bag Volflex L 0,400 HYGIENFRESH, detergente con antibatterico (HACCP) - pH 5,5.	A99715HYF400	12	3,87	3,73	3,60

Art. 914

"SKIN FOAM C 500"
Dispenser sapone liquido in SCHIUMA:
- per ricarica in flacone da L 0,500 (serie 99716);
-- erogazione a PULSANTE.

dimen. mm 232(H) x 114(D) x 124(W) - nr. 288 pcs./pallet

colore:		imballo:	50	100
Bianco/Trasparente	A91401	6	35,49	34,24	33,03
TITANIUM/Trasparente	A91401TI	6	49,43	47,69	46,01
CARBON/Trasparente	A91423BM ●	6	47,40	45,73	44,12
SAND/Trasparente	A91401SD ●	6	48,82	47,10	45,44
STONE/Trasparente	A91401PO ●	6	48,82	47,10	45,44

● Plastica Riciclata

Prodotti di consumo:

		imballo:	120	240
Flacone L 0,500 FOAM ECOLABEL, detergente mani - pH 7,0 - giallo.	A99716ECO	12	5,07	4,89	4,72
Flacone L 0,500 FOAM, detergente mani con antimicrobico - pH 7,0 - verde.	A99716FBACTIFOA	12	5,16	4,98	4,80

Art. 915

"SKIN FOAM BV 400"
Dispenser sapone liquido in SCHIUMA:
- per ricarica Bag Volflex Lt. 0,400 (serie 99717);
-- erogazione a pulsante.
dimen. mm 232(H) x 114(D) x 124(W) - nr. 288 pcs./pallet

colore:		imballo:	50	100
Bianco/Trasparente	A91501	6	35,49	34,24	33,03
TITANIUM/Trasparente	A91501TI	6	49,43	47,69	46,01
CARBON/Trasparente	A91523BM ●	6	47,40	45,73	44,12
SAND/Trasparente	A91501SD ●	6	48,82	47,10	45,44
STONE/Trasparente	A91501PO ●	6	48,82	47,10	45,44

● Plastica Riciclata

Prodotti di consumo:

		imballo:	120	240
Bag Volflex L 0,400 FOAM ECOLABEL, detergente mani - pH 7,0 - giallo.	A99717ECO	12	4,15	4,00	3,86

Dispenser carta asciugamani

prezzi unitari in Euro

Art. 932

"ROLL BOX MINI SKIN"
Dispenser per rotolo in carta asciugamani, a sfilamento centrale:
- comodo caricamento frontale;
-- uscita carta con imbuto regolabile
--- utilizzabile solo con rotoli pre-tagliati**
---- capacità max rotolo Ø mm. 170 x 150 H.
**Questo prodotto può essere utilizzato anche per la dispensazione di MASCHERINE FACCIALI in rotolo.
dimen. mm 264(H) x 205(D) x 203(W) - nr. 116 pcs./pallet

colore:		imballo:	40	80
Bianco/Trasparente	A93261	4	37,12	35,81	34,55
TITANIUM/Trasparente	A93271TI	1	48,15	46,46	44,82
CARBON/Trasparente	A93223BM ●	1	42,46	40,96	39,52
SAND/Trasparente	A93271SD ●	1	43,74	42,20	40,71
STONE/Trasparente	A93271PO ●	1	43,74	42,20	40,71

● Plastica Riciclata

Prodotti di consumo:

		imballo:	30	60
ROTOLO A SFILO, nr 140 MASCHERINE, mm. 378,5 x 110 H (58% Bamboo V; 42% Cell.)	A99239	1	28,13	27,14	26,18
6 ROTOLI CARTA ASCIUGAMANI A SFILO INTERNO m 140 (Diametro mm. 180 x 158 H).	A99240CRT	1	45,12	43,53	42,00

Art. 935

"ROLL BOX MAXI SKIN"
Dispenser per rotolo in carta asciugamani, a sfilamento centrale:
- comodo caricamento frontale;
-- uscita carta con imbuto regolabile;
--- utilizzabile solo con rotoli pre-tagliati;
--- capacità max rotolo Ø mm. 210 x 230 H.

dimen. mm 352(H) x 243(D) x 240(W) - nr. 64 pcs./pallet

colore:		imballo:		40	80
Bianco/Trasparente	A93561	4	41,82	40,35	38,93
TITANIUM/Trasparente	A93571TI	1	54,50	52,58	50,73
CARBON/Trasparente	A93523BM ●	1	47,90	46,22	44,59
SAND/Trasparente	A93571SD ●	1	49,34	47,61	45,93
STONE/Trasparente	A93571PO ●	1	49,34	47,61	45,93

● Plastica Riciclata

Art. 949

"COMPACT TOWEL SKIN"
Dispenser fogli in carta asciugamani:
- piegati in formato speciale "Mini-C" (serie 99720);
-- capacità, circa nr. 250 fogli;
-- (area utile mm. 50 profondità x 215 larghezza);
Note: dispenser con ingombri ridotti per carta asciugamani interfogliata; La soluzione ideale per tutti gli ambienti dove lo spazio è limitato!

dimen. mm 330(H) x 80(D) x 260(W) - nr. 168 pcs./pallet

colore:		imballo:		50	100
Bianco/Trasparente	A94901	6	25,39	24,49	23,63
TITANIUM/Trasparente	A94910TI	1	41,02	39,57	38,18
CARBON/Trasparente	A94923BM ●	1	34,70	33,48	32,30
SAND/Trasparente	A94910SD ●	1	35,73	34,47	33,26
STONE/Trasparente	A94910PO ●	1	35,73	34,47	33,26

● Plastica Riciclata

Prodotti di consumo:			imballo:		20	40
	Nr. 20 pacchetti da nr. 120 fogli di carta asciugamani MiniC (per artt. 720/721)	A99720CRT	1	74,04	71,44	68,92
	N° 20 pacchetti da n° 100 foglietti "COMPACT TOWEL" 2V P5 Interf. (per artt. 949/721/720)	A99949CRT	1	61,71	59,54	57,44

Art. 885

"ADVAN 885"
Dispenser per rotolo asciugamani in carta:
- attivazione mediante sensore capacitivo;
-- erogazione mediante trazione ELETTRONICA;
--- consente diversi parametri di erogazione;
---- funziona con nr. 4 batterie (size D);
----- capacità, dim. max rotolo, Ø mm. 190 x 220 H.

dimen. mm 371(H) x 221(D) x 330(W) - nr. 54 pcs./pallet

colore:		imballo:		20	40
Bianco/Trasparente	A88510	1	155,38	149,91	144,63
TITANIUM/Trasparente	A88510TI	1	180,98	174,61	168,46
CARBON/Trasparente	A88523BM ●	1	169,83	163,85	158,08
SAND/Trasparente	A88510SD ●	1	174,92	168,76	162,82
STONE/Trasparente	A88510PO ●	1	174,92	168,76	162,82

● Plastica Riciclata

Prodotti di consumo:			imballo:		20	40
	Confezione da 16 rotoli carta asciugamani, mt. 100 (senza pre-taglio), 3 veli - pura cellulosa.	A99668CRT	1	167,53	161,63	155,94
	Confezione da 6 rotoli carta asciugamani, mt. 140 (senza pre-taglio), 2 veli - pura cellulosa,	A99641CRT	1	75,29	72,64	70,08

Art. 884

"ADVAN 884"
Dispenser per rotoli asciugamani in carta:
- TAGLIO AUTOMATICO (circa cm. 27);
-- dimensioni max rotolo, Ø mm. 190 x 220 H.

dimen. mm 371(H) x 221(D) x 330(W) - nr. 54 pcs./pallet

colore:		imballo:		20	40
Bianco/Trasparente	A88410	1	104,23	100,56	97,02
TITANIUM/Trasparente	A88410TI	1	130,30	125,71	121,28
CARBON/Trasparente	A88423BM ●	1	116,08	111,99	108,05
SAND/Trasparente	A88410SD ●	1	119,56	115,35	111,29
STONE/Trasparente	A88410PO ●	1	119,56	115,35	111,29

● Plastica Riciclata

Prodotti di consumo:			imballo:		20	40
	Confezione da 16 rotoli carta asciugamani, mt. 100 (senza pre-taglio), 3 veli - pura cellulosa.	A99668CRT	1	167,53	161,63	155,94
	Confezione da 6 rotoli carta asciugamani, mt. 140 (senza pre-taglio), 2 veli - pura cellulosa,	A99641CRT	1	75,29	72,64	70,08

Art. 901

"Z SKIN 450"
Dispenser fogli in carta asciugamani;
- consigliato per interfogliati a "Z";
- compatibile con piegati a "C";
-- capacità, circa nr. 450 fogli a "Z".

dimen. mm 345(H) x 112(D) x 306(W) - nr. 120 pcs./pallet

colore:		imballo:		50	100
Bianco/Trasparente	A90101	4	29,91	28,86	27,84
TITANIUM/Trasparente	A90110TI	1	49,43	47,69	46,01
CARBON/Trasparente	A90123BM ●	1	41,82	40,35	38,93
SAND/Trasparente	A90110SD ●	1	43,08	41,56	40,10
STONE/Trasparente	A90110PO ●	1	43,08	41,56	40,10

● Plastica Riciclata

Prodotti di consumo:			imballo:		20	40
	Confezione da 2992 fogli carta asciugamani (16x187), "Z-FOLD"(22 X 24) 2V-P.C.	A99838ICA	1	81,13	78,28	75,52

Art. 903

"V SKIN 750"
Dispenser fogli in carta asciugamani;
- consigliato per interfogliati a "V";
- compatibile con piegati a "C"";
-- capacità, circa nr. 750 fogli a "V".
dimen. mm 410(H) x 141(D) x 320(W) - nr. 80 pcs./pallet

colore:		imballo:		50	100
Bianco/Trasparente	A90301	4	37,26	35,95	34,68
TITANIUM/Trasparente	A90310TI	1	55,51	53,56	51,67
CARBON/Trasparente	A90323BM ●	1	48,15	46,46	44,82
SAND/Trasparente	A90310SD ●	1	49,60	47,86	46,17
STONE/Trasparente	A90310PO ●	1	49,60	47,86	46,17

● Plastica Riciclata

Prodotti di consumo:		imballo:		20	40
Confezione da 3750 fogli carta asciugamani (15x250), piegati a V, 2 veli - pura cellulosa.	A99537PC2	1	101,16	97,60	94,16

Dispenser carta igienica

prezzi unitari in Euro

Art. 921

"DUO TOILET"
Dispenser combinato per carta igienica dotato di porta scopino per WC;
- capacità, nr. 1 rotolino, max Ø mm. 130 x 100 h;
-- oppure, circa nr. 250 fogli piegati a V;
-- oppure, circa nr. 200 fogli piegati a Z;
--- coperchio senza serratura.
---- fissaggio a parete con tasselli o biadesivo.

dimen. mm 626(H) x 152(D) x 156(W) - nr. 104 pcs./pallet

colore:		imballo:		30	60
Bianco/Trasparente	A92110	1	40,05	38,64	37,28
TITANIUM/Trasparente	A92110TI	1	65,90	63,58	61,34
CARBON/Trasparente	A92123BM ●	1	52,21	50,37	48,60
SAND/Trasparente	A92110SD ●	1	53,78	51,89	50,06
STONE/Trasparente	A92110PO ●	1	53,78	51,89	50,06

● Plastica Riciclata

Prodotti di consumo:		imballo:		20	40
Confezione da 9000 fogli (36x250) carta igienica P.C. 2V, piegati "V"	A99853CRT	1	59,30	57,21	55,20
Confezione da 6000 fogli (30x200) carta igienica P.C.2V (24x11,5), piegati "Z"	A99837CRT	1	49,98	48,22	46,52

Art. 909

"SKIN TOILET"
Dispenser carta igienica interfogliata:
- capacità, circa nr. 550 fogli piegati a V;
-- oppure, circa nr. 450 fogli piegati a Z.
dimen. mm 328(H) x 135(D) x 165(W) - nr. 180 pcs./pallet

colore:		imballo:		50	100
Bianco/Trasparente	A90901	6	24,84	23,96	23,12
TITANIUM/Trasparente	A90910TI	1	38,03	36,69	35,40
CARBON/Trasparente	A90923BM ●	1	31,56	30,45	29,38
SAND/Trasparente	A90910SD ●	1	32,51	31,36	30,26
STONE/Trasparente	A90910PO ●	1	32,51	31,36	30,26

● Plastica Riciclata

Prodotti di consumo:		imballo:		20	40
Confezione da 9000 fogli (36x250) carta igienica P.C. 2V, piegati "V"	A99853CRT	1	59,30	57,21	55,20
Confezione da 6000 fogli (30x200) carta igienica P.C.2V (24x11,5), piegati "Z"	A99837CRT	1	49,98	48,22	46,52

Art. 968

"SKIN TOILET BIZETA"
Dispenser carta igienica interfogliata, con stivaggio interno a doppia colonna:
- capacità, circa n° 900 fogli piegati a "Z".
dimen. mm 345(H) x 112(D) x 306(W) - nr. 120 pcs./pallet

colore:		imballo:		50	100
Bianco/Trasparente	A96801	4	33,09	31,92	30,80
TITANIUM/Trasparente	A96810TI	1	52,61	50,76	48,97
CARBON/Trasparente	A96823BM ●	1	45,00	43,42	41,89
SAND/Trasparente	A96810SD ●	1	46,36	44,72	43,15
STONE/Trasparente	A96810PO ●	1	46,36	44,72	43,15

● Plastica Riciclata

Prodotti di consumo:		imballo:		20	40
Confezione da 6000 fogli (30x200) carta igienica P.C.2V (24x11,5), piegati "Z"	A99837CRT	1	49,98	48,22	46,52

Art. 969

"SKIN TOILET BIVUZETA"
Dispenser carta igienica interfogliata, con stivaggio interno a doppia colonna:
- consigliato per fogli interfogliati a "V";
- compatibile con fogli interfogliati a "Z";
-- capacità, circa n° 2.000 fogli piegati a "V", oppure circa n° 1.200 fogli piegati a "Z".
dimen. mm 410(H) x 141(D) x 320(W) - nr. 80 pcs./pallet

colore:		imballo:		50	100
Bianco/Trasparente	A96901	4	40,70	39,26	37,88
TITANIUM/Trasparente	A96910TI	1	58,95	56,87	54,87
CARBON/Trasparente	A96923BM ●	1	51,59	49,77	48,02
SAND/Trasparente	A96910SD ●	1	53,14	51,27	49,46
STONE/Trasparente	A96910PO ●	1	53,14	51,27	49,46

● Plastica Riciclata

Prodotti di consumo:		imballo:		20	40
Confezione da 9000 fogli (36x250) carta igienica P.C. 2V, piegati "V"	A99853CRT	1	59,30	57,21	55,20
Confezione da 6000 fogli (30x200) carta igienica P.C.2V (24x11,5), piegati "Z"	A99837CRT	1	49,98	48,22	46,52

Art. 907

"SKIN 200"
Dispenser per rotolo carta igienica
- formato MINI Jumbo;
-- capacità, rotolo max Ø mm. 240.
dimen. mm 296(H) x 135(D) x 277(W) - nr. 140 pcs./pallet

colore:		imballo:	50	100
Bianco/Trasparente	A90701	5	27,37	26,41	25,48
TITANIUM/Trasparente	A90710TI	1	42,38	40,89	39,45
CARBON/Trasparente	A90723BM ●	1	35,37	34,12	32,92
SAND/Trasparente	A90710SD ●	1	36,42	35,14	33,90
STONE/Trasparente	A90710PO ●	1	36,42	35,14	33,90

● Plastica Riciclata

Prodotti di consumo:		imballo:	20	40
Confezione da 12 rotoli igienica "MINI JUMBO" Ømm.200 x mt.160, 2 veli-pura cellulosa. A99590ICA12PUCE		1	56,98	54,98	53,04

Art. 958

"DOUBLE SKIN 200"
Dispenser per 2 rotoli carta igienica;
- formato MINI Jumbo;
-- capacità, nr. 2 rotoli max Ø mm. 240;
--- dotato di cursore a pendolo.
dimen. mm 320(H) x 133(D) x 522(W) - nr. 52 pcs./pallet

colore:		imballo:	50	100
Bianco/Trasparente	A95810	1	47,06	45,40	43,80
TITANIUM/Trasparente	A95810TI	1	70,58	68,10	65,70
CARBON/Trasparente	A95823BM ●	1	60,70	58,56	56,50
SAND/Trasparente	A95810SD ●	1	62,53	60,32	58,20
STONE/Trasparente	A95810PO ●	1	62,53	60,32	58,20

● Plastica Riciclata

Prodotti di consumo:		imballo:	20	40
Confezione da 12 rotoli igienica "MINI JUMBO" Ømm.200 x mt.160, 2 veli-pura cellulosa. A99590ICA12PUCE		1	56,98	54,98	53,04

Art. 908

"SKIN 400"
Dispenser per rotolo carta igienica
- formato MAXI Jumbo;
-- capacità, rotolo max Ø mm. 290.
dimen. mm 355(H) x 136(D) x 348(W) - nr. 96 pcs./pallet

colore:		imballo:	50	100
Bianco/Trasparente	A90801	4	30,15	29,08	28,06
TITANIUM/Trasparente	A90810TI	1	45,20	43,61	42,07
CARBON/Trasparente	A90823BM ●	1	38,87	37,50	36,18
SAND/Trasparente	A90810SD ●	1	40,03	38,62	37,26
STONE/Trasparente	A90810PO ●	1	40,03	38,62	37,26

● Plastica Riciclata

Prodotti di consumo:		imballo:	20	40
Confezione da 6 rotoli igienica "MAXI JUMBO" Ø mm.280 x mt.310, 2 veli-pura cellulosa. A99588ICA06PUCE		1	55,59	53,63	51,74

Dispenser carta copri wc e sacchetti igienici

prezzi unitari in Euro

Art. 910

"COPRIWC SKIN"
Dispenser per carta copriwater:
- formato MINI (fogli piegati in quattro);
-- capacità, nr. 1 astuccio da 200 fogli.
dimen. mm 330(H) x 71(D) x 260(W) - nr. 168 pcs./pallet

colore:		imballo:	50	100
Bianco/Trasparente	A91001	7	24,82	23,94	23,10
TITANIUM/Trasparente	A91010TI	1	40,10	38,69	37,33
CARBON/Trasparente	A91023BM ●	1	33,93	32,73	31,58
SAND/Trasparente	A91010SD ●	1	34,95	33,72	32,53
STONE/Trasparente	A91010PO ●	1	34,95	33,72	32,53

● Plastica Riciclata

Prodotti di consumo:			imballo:	20	40
Nr. 25 astucci da 200 fogli di carta copriwater MINI - piegata in quattro (per Artt. 530 e 662)	A99530		1	174,54	168,39	162,46
Nr. 12 astucci da 200 fogli di carta copriwater MINI - piegata in quattro (per Artt. 530 e 662)	A99912		1	112,12	108,17	104,36

Accessori bagno

prezzi unitari in Euro

Art. 929

"SKOPIN"
Scopino per bagno:
- fissaggio a parete.
dimen. mm 386(H) x 113(D) x 93(W) - nr. 300 pcs./pallet

colore:		imballo:	50	100
Bianco/Trasparente	A92901	6	22,81	22,00	21,23
TITANIUM/Trasp./Nero	A92901TI	6	28,90	27,88	26,90
CARBON/Trasparente	A92923BM ●	6	27,62	26,65	25,71
SAND/Trasp./Marrone	A92901SD ●	6	28,90	27,88	26,90
STONE/Trasp./Nero	A92901PO ●	6	28,90	27,88	26,90

● Plastica Riciclata

Cestini gettacarta e portaombrelli

prezzi unitari in Euro

Art. 740

"SKIN WASTE BIN"
Cestino gettacarta con coperchio "hidden"
- capacità L 23;
-- dotato di "NASCONDI SACCO" brevettato;
--- posizionabile a PAVIMENTO o PARETE (con supporto e fissaggi forniti).

dimen. mm 545(H) x 225(D) x 335(W) - nr. 78 pcs./pallet

colore:		imballo:	30	60
Bianco	A74049N	2	34,36	33,15	31,98
TITANIUM/Nero	A74049NTI	2	41,45	39,99	38,58
CARBON	A74049NBM●	2	38,97	37,59	36,27
SAND/Marrone	A74049NSD●	2	40,14	38,72	37,36
STONE/Nero	A74049NPO●	2	40,14	38,72	37,36

● Plastica Riciclata

Diffusori spray e gel - Sanitizzanti WC

prezzi unitari in Euro

Art. 931

"SKIN SPRAY SENSOR"
Dispenser per bomboletta spray aerosol:
- capacità, n° 1 bomboletta da 250 ml.;
-- elettro-meccanismo con timer 7, 15 e 30 minuti e fotocellula night & day;
--- funziona con nr. 2 batterie size "AA", non fornite.
dimen. mm 263(H) x 120(D) x 140(W) - nr. 234 pcs./pallet

colore:		imballo:	20	40
Bianco/Trasparente	A93110	1	64,25	61,98	59,80
TITANIUM/Trasparente	A93110TI	1	80,15	77,32	74,60
CARBON/Trasparente	A93123BM ●	1	71,86	69,33	66,89
SAND/Trasparente	A93110SD ●	1	74,02	71,41	68,90
STONE/Trasparente	A93110PO ●	1	74,02	71,41	68,90

● Plastica Riciclata

Prodotti di consumo:

		imballo:	120	240
Bomboletta INSETTICIDA ml. 250 (estratto PIRETRO al 7%) - (per Artt. 597-726)	A99997FOP7	6	15,64	15,09	14,56
Bomboletta deodorante ml. 250 (per Artt. 597-726-851) profumo LAVANDA	A99999	6	7,56	7,30	7,04
Bomboletta deodorante ml. 250 (per Artt. 597-726-851) profumo FELCE	A99999F	6	7,56	7,30	7,04
Bomboletta deodorante ml. 250 (per Artt. 597-726-851) profumo LEMONFRESH	A99999L	6	7,56	7,30	7,04
Bomboletta deodorante ml. 250 (per Artt. 597-726-851) profumo VANIGLIA	A99999V	6	7,56	7,30	7,04

Art. 938

"SKIN TRONIC"
Dispenser elettronico per Igienizzante WC
- elettro-meccanismo con timer 7.5, 10, 15 o 30 minuti e fotocellula night & day;
-- capacità, nr. 1 flacone da 300 ml. (serie 99819).
dimen. mm 263(H) x 120(D) x 140(W) - nr. 234 pcs./pallet

colore:		imballo:	20	40
Bianco/Trasparente	A93810	1	96,08	92,69	89,43
TITANIUM/Trasparente	A93810TI	1	109,26	105,41	101,70
CARBON/Trasparente	A93823BM ●	1	103,23	99,60	96,09
SAND/Trasparente	A93810SD ●	1	106,33	102,58	98,97
STONE/Trasparente	A93810PO ●	1	106,33	102,58	98,97

● Plastica Riciclata

Prodotti di consumo:

		imballo:	120	240
Flacone L 0,300 x SKIN TRONIC, disinfettante (PMC-21175) x W.C., con deodorante	A99819BIX	6	12,30	11,87	11,45

Art. 954

"SKIN SPRAY WC R"
Dispenser con pompa nebulizzante, per liquido sanitizzante seggetta copri WC;
- dotato di vaschetta serbatoio con tappo a vite;
-- capacità L 1,000;
--- erogazione a PULSANTE.
dimen. mm 232(H) x 114(D) x 124(W) - nr. 288 pcs./pallet

colore:		imballo:	50	100
Bianco/Trasparente	A95401	6	30,17	29,10	28,08
TITANIUM/Trasparente	A95401TI	6	44,11	42,56	41,06
CARBON/Trasparente	A95423BM ●	6	42,08	40,60	39,17
SAND/Trasparente	A95401SD ●	6	43,34	41,81	40,34
STONE/Trasparente	A95401PO ●	6	43,34	41,81	40,34

● Plastica Riciclata

Prodotti di consumo:

		imballo:	30	60
Flacone L 1 Detergente Antisettico x cute integra-PMC-soluzione alcolica (NO risciacquo).	A99749LH7	12	12,81	12,36	11,92

Art. 955

"SKIN SPRAY WC C"
Dispenser con pompa nebulizzante, per liquido sanitizzante seggetta copri WC;
- per ricarica in flacone da L 0,500;
-- erogazione a PULSANTE.
dimen. mm 232(H) x 114(D) x 124(W) - nr. 288 pcs./pallet

colore:		imballo:	50	100
Bianco/Trasparente	A95501	6	30,17	29,10	28,08
TITANIUM/Trasparente	A95501TI	6	44,11	42,56	41,06
CARBON/Trasparente	A95523BM ●	6	42,08	40,60	39,17
SAND/Trasparente	A95501SD ●	6	43,34	41,81	40,34
STONE/Trasparente	A95501PO ●	6	43,34	41,81	40,34

● Plastica Riciclata

Prodotti di consumo:

		imballo:	120	240
Flacone L 0,5 Detergente Antisettico x cute integra-PMC-soluzione alcolica (NO risciacquo).	A99927LH7	12	10,49	10,12	9,76

Art. 942

"E-SKIN SUPPORT"
Supporto da BANCO o da PARETE
- le forature sono specifiche per dispenser sapone elettronico E-SKIN 923, 924, 927 e 928;
-- il piedistallo funge da "salvagoccia".

dimen. mm 386(H) x 163(D) x 193(W) - nr. 220 pcs./pallet

colore:		imballo:		20	40
Nero	A94213	1	22,54	21,75	20,98

Dispenser sapone a riempimento

prezzi unitari in Euro

Art. 891

"SOAP R ECOPLUS"
Dispenser sapone liquido:
- con vaschetta dotata di coperchietto, a riempimento;
-- capacità L 0,550;
--- erogazione a PULSANTE.

dimen. mm 217(H) x 117(D) x 103(W) - nr. 384 pcs./pallet

colore:		imballo:	50	100
Bianco/Trasparente	A89101	6	28,65	27,64	26,67

Prodotti di consumo:

		imballo:	40	80
Tanica L 5,000 DAYFRESH, detergente mani - pH 5,5 - verde.	A99950DYF	4	14,74	14,22	13,72
Tanica L 5,000 HAND SOAP FRESH, detergente mani - pH 5,5 - bianco.	A99950HSF	4	13,90	13,41	12,94
Tanica L 5,000 HYGIENFRESH, detergente con antibatterico (HACCP) - pH 5,5.	A99950HYF	4	21,57	20,81	20,08
Tanica L 5,000 SHOWERFRESH ECOLABEL, detergente docciashampoo - pH 5,0 - giallo.	A99950SHE	4	30,55	29,48	28,44
Flacone L 1,000 Gel idroalcolico IGIENIZZANTE - pH 6,2 (senza risciacquo).	A99855ALG	12	15,94	15,38	14,84

Art. 896

"FOAM R ECOPLUS"
Dispenser sapone liquido in SCHIUMA:
- con vaschetta a riempimento;
-- capacità L 0,550;
--- erogazione a PULSANTE.

dimen. mm 217(H) x 117(D) x 103(W) - nr. 384 pcs./pallet

colore:		imballo:	50	100
Bianco/Trasparente	A89601	6	36,92	35,62	34,37

Art. 714

"SOAP R PLUS"
Dispenser sapone liquido:
- con vaschetta dotata di coperchietto, a riempimento;
-- capacità L 0,550;
--- erogazione a PULSANTE.

dimen. mm 228(H) x 90 (D) x 102(W) - nr. 480 pcs./pallet

colore:		imballo:	50	100
Bianco	A71411	6	27,56	26,59	25,65
Satin/Trasparente	A71401SAT	6	33,85	32,66	31,51
Cromato/Trasparente	A71400	6	36,07	34,80	33,57

Prodotti di consumo:

		imballo:	40	80
Tanica L 5,000 DAYFRESH, detergente mani - pH 5,5 - verde.	A99950DYF	4	14,74	14,22	13,72
Tanica L 5,000 HAND SOAP FRESH, detergente mani - pH 5,5 - bianco.	A99950HSF	4	13,90	13,41	12,94
Tanica L 5,000 HYGIENFRESH, detergente con antibatterico (HACCP) - pH 5,5.	A99950HYF	4	21,57	20,81	20,08
Tanica L 5,000 SHOWERFRESH ECOLABEL, detergente docciashampoo - pH 5,0 - giallo.	A99950SHE	4	30,55	29,48	28,44
Flacone L 1,000 Gel idroalcolico IGIENIZZANTE - pH 6,2 (senza risciacquo).	A99855ALG	12	15,94	15,38	14,84

Art. 761

"HOBELIX R"
Dispenser sapone liquido:
- con vaschetta a riempimento;
-- capacità L 3,000;
--- erogazione a PULSANTE.

dimen. mm 331(H) x 122(D) x 197(W) - nr. 120 pcs./pallet

colore:		imballo:	50	100
Bianco	A76117	1	40,77	39,34	37,95

Prodotti di consumo:

		imballo:	40	80
Tanica L 5,000 DAYFRESH, detergente mani - pH 5,5 - verde.	A99950DYF	4	14,74	14,22	13,72
Tanica L 5,000 HAND SOAP FRESH, detergente mani - pH 5,5 - bianco.	A99950HSF	4	13,90	13,41	12,94
Tanica L 5,000 HYGIENFRESH, detergente con antibatterico (HACCP) - pH 5,5.	A99950HYF	4	21,57	20,81	20,08
Tanica L 5,000 SHOWERFRESH ECOLABEL, detergente docciashampoo - pH 5,0 - giallo.	A99950SHE	4	30,55	29,48	28,44

Art. 892

"SOAP C ECOPLUS"
Dispenser sapone liquido:
- per ricarica in flacone da L 0,500 (serie 99701);
-- erogazione a PULSANTE.
dimen. mm 217(H) x 117(D) x 103(W) - nr. 384 pcs./pallet

colore:		imballo:	50	100
Bianco/Trasparente	A89201	6	28,65	27,64	26,67

Prodotti di consumo:

		imballo:	120	240
Flacone L 0,500 DAYFRESH, detergente mani - pH 5,5 - verde.	A99701DYF	12	4,15	4,00	3,86
Flacone L 0,500 HYGIENFRESH, detergente con antibatterico (HACCP) - pH 5,5.	A99701HYF	12	4,79	4,62	4,46
Flacone L 0,500 "HYGIENGEL2", Gel idroalcoolico - pH 5,5 (senza risciacquo).	A99923HG2	12	11,15	10,76	10,38

Art. 893

"SOAP BV ECOPLUS"
Dispenser sapone liquido:
- per ricarica Bag Volflex L 0,400 (serie 99715);
-- erogazione a PULSANTE.
dimen. mm 217(H) x 117(D) x 103(W) - nr. 384 pcs./pallet

colore:		imballo:	50	100
Bianco/Trasparente	A89301	6	28,65	27,64	26,67

Prodotti di consumo:

		imballo:	120	240
Bag Volflex L 0,400 DAYFRESH, detergente mani - pH 5,5 - verde.	A99715DYF400	12	3,37	3,25	3,14
Bag Volflex L 0,400 ASUILFRESH, detergente mani & corpo - pH 5,5 - bianco.	A99715ASF400	12	3,23	3,12	3,01
Bag Volflex L 0,400 HYGIENFRESH, detergente con antibatterico (HACCP) - pH 5,5.	A99715HYF400	12	3,87	3,73	3,60

Art. 894

"FOAM C ECOPLUS"
Dispenser sapone liquido in SCHIUMA:
- per ricarica in flacone da L 0,500 (serie 99716);
-- erogazione a PULSANTE.

dimen. mm 217(H) x 117(D) x 103(W) - nr. 384 pcs./pallet

colore:		imballo:	50	100
Bianco/Trasparente	A89401	6	36,92	35,62	34,37

Prodotti di consumo:

		imballo:	120	240
Flacone L 0,500 FOAM ECOLABEL, detergente mani - pH 7,0 - giallo.	A99716ECO	12	5,07	4,89	4,72
Flacone L 0,500 FOAM, detergente mani con antimicrobico - pH 7,0 - verde.	A99716FBACTIFOA	12	5,16	4,98	4,80

Art. 895

"FOAM BV ECOPLUS"
Dispenser sapone liquido in SCHIUMA:
- per ricarica Bag Volflex L 0,400 (serie 99717);
-- erogazione a PULSANTE.
dimen. mm 217(H) x 117(D) x 103(W) - nr. 384 pcs./pallet

colore:		imballo:	50	100
Bianco/Trasparente	A89501	6	36,92	35,62	34,37

Prodotti di consumo:

		imballo:	120	240
Bag Volflex L 0,400 FOAM ECOLABEL, detergente mani - pH 7,0 - giallo.	A99717ECO	12	4,15	4,00	3,86

Art. 715

"SOAP BV PLUS"
Dispenser sapone liquido:
- per ricarica Bag Volflex L 0,400 (serie 99715);
-- erogazione a PULSANTE.
dimen. mm 216(H) x 90 (D) x 102(W) - nr. 480 pcs./pallet

colore:		imballo:	50	100
Bianco	A71511	6	27,56	26,59	25,65
Cromato/Trasparente	A71500	6	36,07	34,80	33,57

Prodotti di consumo:

		imballo:	120	240
Bag Volflex L 0,400 DAYFRESH, detergente mani - pH 5,5 - verde.	A99715DYF400	12	3,37	3,25	3,14
Bag Volflex L 0,400 ASUILFRESH, detergente mani & corpo - pH 5,5 - bianco.	A99715ASF400	12	3,23	3,12	3,01
Bag Volflex L 0,400 HYGIENFRESH, detergente con antibatterico (HACCP) - pH 5,5.	A99715HYF400	12	3,87	3,73	3,60

Art. 716

"FOAM C PLUS"
Dispenser sapone liquido in SCHIUMA:
- per ricarica in flacone da L 0,500 (serie 99716);
-- erogazione a PULSANTE.
dimen. mm 216(H) x 129(D) x 102(W) - nr. 336 pcs./pallet

colore:		imballo:	50	100
Bianco	A71611	6	35,49	34,24	33,03
Satin/Trasparente	A71601SAT	6	38,22	36,88	35,58
Cromato/Trasparente	A71600F	6	41,95	40,48	39,05

Prodotti di consumo:

		imballo:	120	240
Flacone L 0,500 FOAM ECOLABEL, detergente mani - pH 7,0 - giallo.	A99716ECO	12	5,07	4,89	4,72
Flacone L 0,500 FOAM, detergente mani con antimicrobico - pH 7,0 - verde.	A99716FBACTIFOA	12	5,16	4,98	4,80

Art. 717

"FOAM BV PLUS"
Dispenser sapone liquido in SCHIUMA:
- per ricarica Bag Volflex 0,4 L (serie 99717);
-- erogazione a PULSANTE.
dimen. mm 216(H) x 129(D) x 102(W) - nr. 336 pcs./pallet

colore:		imballo:	50	100
Bianco	A71711	6	35,49	34,24	33,03

Prodotti di consumo:

		imballo:	120	240
Bag Volflex L 0,400 FOAM ECOLABEL, detergente mani - pH 7,0 - giallo.	A99717ECO	12	4,15	4,00	3,86

Art. 760

"HOBELIX BV"
Dispenser pasta lavamani:
- per ricarica Bag Volflex da L 3,000, dotata di erogatore "usa & getta", con pasta lavamani GEL o GRIT FLUIDE (serie 99760);
-- erogazione a PULSANTE.
dimen. mm 331(H) x 122(D) x 197(W) - nr. 120 pcs./pallet

		imballo:	50	100
Bianco	A76017	1	35,03	33,80	32,61

Prodotti di consumo:

		imballo:	30	60
Bag Volflex L 3,000 "GRIT" FLUIDE, detergente+abrasivo vegetale x sporchi ind.li - pH 8,5.	A99760GRT	6	15,47	14,93	14,40
Bag Volflex L 3,000 GEL FLUIDE, detergente in gel per sporchi industriali - pH 8,5.	A99760GFE	6	19,78	19,08	18,41
Bag Volflex L 3,000 GEL FLUIDE ECOLABEL, detergente in gel per sporchi ind.li - pH 8,5.	A99760ECO	6	21,41	20,66	19,93

Art. 762

"HOBELIX C"
Dispenser sapone liquido:
- per ricarica in flacone da L 3,000 (serie 99762);
-- erogazione a PULSANTE.
dimen. mm 331(H) x 122(D) x 197(W) - nr. 120 pcs./pallet

colore:		imballo:	50	100
Bianco	A76217	1	38,68	37,31	36,00

Prodotti di consumo:

		imballo:	30	60
Flacone L 3,000 DAYFRESH, detergente mani - pH 5,5 - verde.	A99762DYF	4	12,51	12,06	11,64
Flacone L 3,000 HYGIENFRESH, detergente con antibatterico (HACCP) - pH 5,5.	A99762HYF	4	16,27	15,69	15,14

Dispenser carta asciugamani

prezzi unitari in Euro

Art. 666

"COMBINOTTO"
Dispenser multiuso per carta asciugamani:
- in fogli piegati a "V";
- oppure, in rotolo a strappo;
-- capacità fogli, circa nr. 200;
-- capacità rotolo, max Ø mm. 150 x 240 H (anima Ø mm. 40/50).
dimen. mm 160(H) x 160(D) x 320(W) - nr. 120 pcs./pallet

colore:		imballo:	40	80
Bianco/Trasparente	A66601	4	29,31	28,28	27,28

Prodotti di consumo:

		imballo:	20	40
Confezione da 3750 fogli carta asciugamani (15x250), piegati a V, 2 veli - pura cellulosa.	A99537PC2	1	101,16	97,60	94,16

Art. 668

""BOBINOTTO"" - Dispenser multiuso per rotoli asciugamani - dim.max rotolo Ø 200 x 220mm. - anima Ø40/50mm. - Con PIASTRA DI FISSAGGIO AMOVIBILE, trasportabile ovunque vi sia necessità di carta

dimen. mm 250(H) x 285(D) x 305(W) - nr. 72 pcs./pallet

colore:		imballo:		30	60
Bianco/Trasparente	A66810B	1	47,98	46,29	44,66

Prodotti di consumo:			imballo:		20	40
	Confezione da 6 rotoli carta asciugamani, mt. 140 (senza pre-taglio), 2 veli - pura cellulosa,	A99641CRT	1	75,29	72,64	70,08
	Confezione da 16 rotoli carta asciugamani, mt. 100 (senza pre-taglio), 3 veli - pura cellulosa.	A99668CRT	1	167,53	161,63	155,94

Art. 725

"ROLL BOX MAXI PLUS"
Dispenser per rotolo in carta asciugamani:
- a sfilamento centrale;
-- dimensioni max rotolo Ø mm. 230 x 230 H;
--- disponibile anche con FRENO REGOLABILE (versione IMBUTO) per carta pre-tagliata.

dimen. mm 360(H) x 240(D) x 245(W) - nr. 64 pcs./pallet

colore:		imballo:		40	80
Bianco/Trasparente	A72501	4	39,26	37,87	36,54
Bianco/Trasp./Imbuto	A72561	4	41,83	40,36	38,94
Nero/Trasparente	A72513	1	45,14	43,55	42,02

Art. 706

"Z-FOLD 400"
Dispenser fogli in carta asciugamani;
- consigliato per interfogliati a "Z";
- compatibile con piegati a "C";
-- capacità, circa nr. 400 fogli a "Z";
-- (area utile mm. 85 profondità x 240 larghezza).

dimen. mm 300(H) x 105(D) x 290(W) - nr. 144 pcs./pallet

colore:		imballo:		50	100
Bianco	A70601EASY	6	27,21	26,25	25,33
Satin/Trasparente	A70611EASY	1	42,86	41,35	39,89

Prodotti di consumo:			imballo:		20	40
	Confezione da 2992 fogli carta asciugamani (16x187), "Z-FOLD"(22 X 24) 2V-P.C.	A99838ICA	1	81,13	78,28	75,52

Art. 707

"Z-FOLD 400 T"
Dispenser fogli in carta asciugamani;
- consigliato per interfogliati a "Z";
- compatibile con piegati a "C";
-- capacità, circa nr. 400 fogli a"Z";
-- (area utile mm. 85 profondità x 240 larghezza).

dimen. mm 300(H) x 105(D) x 290(W) - nr. 144 pcs./pallet

colore:		imballo:		50	100
Trasparente/Bianco	A70700EASY	6	28,67	27,66	26,69

Prodotti di consumo:			imballo:		20	40
	Confezione da 2992 fogli carta asciugamani (16x187), "Z-FOLD"(22 X 24) 2V-P.C.	A99838ICA	1	81,13	78,28	75,52

Art. 785

"Z-FOLD 600"
Dispenser fogli in carta asciugamani;
- specifico per interfogliati a "Z";
-- capacità, circa nr. 600 fogli;
-- profondità utile mm. 80.

dimen. mm 450(H) x 105(D) x 290(W) - nr. 120 pcs./pallet

colore:		imballo:		50	100
Bianco	A78511E	1	33,59	32,41	31,27

Prodotti di consumo:			imballo:		20	40
	Confezione da 2992 fogli carta asciugamani (16x187), "Z-FOLD"(22 X 24) 2V-P.C.	A99838ICA	1	81,13	78,28	75,52

Art. 786

"Z-FOLD 600 T"
Dispenser fogli in carta asciugamani;
- specifico per interfogliati a "Z";
-- capacità, circa nr. 600 fogli;
-- profondità utile mm. 80.

dimen. mm 450(H) x 105(D) x 290(W) - nr. 120 pcs./pallet

colore:		imballo:		50	100
	A78610E	1	36,08	34,81	33,58

Prodotti di consumo:			imballo:		20	40
	Confezione da 2992 fogli carta asciugamani (16x187), "Z-FOLD"(22 X 24) 2V-P.C.	A99838ICA	1	81,13	78,28	75,52

Art. 708

"V-FOLD 500"
Dispenser fogli in carta asciugamani;
- consigliato per interfogliati a "V";
- compatibile con piegati a "C";
-- capacità, circa nr. 500 fogli a "V";
-- (area utile mm. 120 profondità x 240 larghezza).
dimen. mm 300(H) x 136(D) x 290(W) - nr. 144 pcs./pallet

colore:		imballo:		50	100
Bianco	A70801	6	27,84	26,86	25,91
Satin/Trasparente	A70811SAT	1	45,11	43,52	41,99

Prodotti di consumo:		imballo:		20	40
Confezione da 3750 fogli carta asciugamani (15x250), piegati a V, 2 veli - pura cellulosa.	A99537PC2	1	101,16	97,60	94,16

Art. 709

"V-FOLD 500 T"
Dispenser fogli in carta asciugamani;
- consigliato per interfogliati a "V";
- compatibile con piegati a "C";
-- capacità, circa nr. 500 fogli a "V";
-- (area utile mm. 120 profondità x 240 larghezza).
dimen. mm 300(H) x 136(D) x 290(W) - nr. 144 pcs./pallet

colore:		imballo:		50	100
Trasparente/Bianco	A70900	6	30,37	29,30	28,27

Prodotti di consumo:		imballo:		20	40
Confezione da 3750 fogli carta asciugamani (15x250), piegati a V, 2 veli - pura cellulosa.	A99537PC2	1	101,16	97,60	94,16

Art. 830

"V-FOLD MULTIPLUS"
Dispenser fogli in carta asciugamani;
- consigliato per interfogliati a "V";
-- compatibile con interfogliati a "Z" e piegati a "C";
--- capacità max, circa nr. 600 fogli a "V";
---- profondità interna mm. 120.

dimen. mm 400(H) x 130(D) x 290(W) - nr. 120 pcs./pallet

colore:		imballo:		50	100
Bianco	A83001EASY	6	35,51	34,26	33,05

Prodotti di consumo:		imballo:		20	40
Confezione da 3750 fogli carta asciugamani (15x250), piegati a V, 2 veli - pura cellulosa.	A99537PC2	1	101,16	97,60	94,16
Confezione da 2992 fogli carta asciugamani (16x187), "Z-FOLD"(22 X 24) 2V-P.C.	A99838ICA	1	81,13	78,28	75,52

Art. 831

"V-FOLD MULTIPLUS T"
Dispenser fogli in carta asciugamani;
- consigliato per interfogliati a "V";
-- compatibile con interfogliati a "Z" e piegati a "C";
--- capacità max, circa nr. 600 fogli a "V";
---- profondità interna mm. 120.

dimen. mm 400(H) x 130(D) x 290(W) - nr. 120 pcs./pallet

colore:		imballo:	q.tà min:	50	100
Trasparente/Bianco	A83100EASY	6	38,31	36,96	35,66

Prodotti di consumo:		imballo:		20	40
Confezione da 3750 fogli carta asciugamani (15x250), piegati a V, 2 veli - pura cellulosa.	A99537PC2	1	101,16	97,60	94,16
Confezione da 2992 fogli carta asciugamani (16x187), "Z-FOLD"(22 X 24) 2V-P.C.	A99838ICA	1	81,13	78,28	75,52

Art. 840

"MINI Z-FOLD Free Stand"
Dispenser fogli in carta asciugamani:
- piegati in formato speciale "Mini-Z" (serie 99838);
-- capacità, circa nr. 150 fogli;
-- (area utile mm. 80 profondità x 215 larghezza);
--- versione dotata di piedi x appoggio libero.
dimen. mm 250(H) x 138(D) x 245(W) - nr. 360 pcs./pallet

colore:		imballo:		50	100
Bianco	A84001	6	24,84	23,96	23,12

Prodotti di consumo:		imballo:		20	40
Confezione da 2992 fogli carta asciugamani (16x187), "Z-FOLD"(22 X 24) 2V-P.C.	A99838ICA	1	81,13	78,28	75,52

Art. 838

"MINI Z-FOLD"
Dispenser fogli in carta asciugamani:
- piegati in formato speciale "Mini-Z" (serie 99838);
-- capacità, circa nr. 150 fogli;
-- (area utile mm. 80 profondità x 215 larghezza).

dimen. mm 205(H) x 90 (D) x 245(W) - nr. 360 pcs./pallet

colore:		imballo:		50	100
Bianco	A83801	6	18,29	17,64	17,02

Prodotti di consumo:		imballo:		20	40
Confezione da 2992 fogli carta asciugamani (16x187), "Z-FOLD"(22 X 24) 2V-P.C.	A99838ICA	1	81,13	78,28	75,52

Art. 790

"UNIPAPER Z-FOLD"
Dispenser fogli in carta asciugamani:
- piegati in formato standard "Z" (serie 99535);
-- capacità, circa nr. 150 fogli;
-- (area utile mm. 80 profondità x 240 larghezza).
dimen. mm 180(H) x 93 (D) x 290(W) - nr. 336 pcs./pallet

colore:		imballo:	50	100
Bianco/Trasparente	A79000	6	22,25	21,47	20,71
Satin/Trasparente	A79000SAT	6	28,67	27,66	26,69
Cromato/Trasparente	A79000C	6	40,29	38,87	37,50

Prodotti di consumo:			imballo:	20	40
	Confezione da 2992 fogli carta asciugamani (16x187), "Z-FOLD"(22 X 24) 2V-P.C.	A99838ICA	1	81,13	78,28	75,52

Art. 791

"UNIPAPER Z-FOLD Free Stand"
Dispenser fogli in carta asciugamani:
- piegati in formato standard "Z" (serie 99535);
-- capacità, circa nr. 150 fogli;
-- (area utile mm. 80 profondità x 240 larghezza)
--- versione dotata di piedi x appoggio libero.
dimen. mm 232(H) x 132(D) x 290(W) - nr. 336 pcs./pallet

colore:		imballo:	50	100
Bianco/Trasparente	A79100	6	28,67	27,66	26,69
Satin/Trasparente	A79100SAT	6	38,76	37,40	36,08

Prodotti di consumo:			imballo:	20	40
	Confezione da 2992 fogli carta asciugamani (16x187), "Z-FOLD"(22 X 24) 2V-P.C.	A99838ICA	1	81,13	78,28	75,52

Dispenser rotoli industriali

prezzi unitari in Euro

Art. 850

"ADVAN 850"
Dispenser elettronico x bobina industriale:
- capacità, dimensione max rotolo Ø mm. 270 x 260 H;
-- dispositivo di erogazione dotato di varie regolazioni;
--- alimentazione mediante 4 batterie (size D);
---- azionamento mediante sensore di prossimità "sensor no touch".

dimen. mm 380(H) x 320(D) x 370(W) - nr. 15 pcs./pallet

colore:		imballo:	20	40
Trasparente/Bianco	A85010	1	168,87	162,93	157,19

Prodotti di consumo:			imballo:	20	40
	Confezione con 2 bobine industriali, da mt. 170 (senza pre-taglio), 3 veli - pura cellulosa.	A99777PC3	1	44,61	43,04	41,52

Art. 768

"BOBI PLUS"
Supporto per bobina in carta industriale:
- capacità max rotolo Ø mm. 350 x 330 H;
-- utilizzabile sia a parete che da libero appoggio.
dimen. mm 375(H) x 303(D) x 440(W) - nr. 28 pcs./pallet

colore:		imballo:	30	60
Bianco	A76811	1	37,28	35,97	34,70

Prodotti di consumo:			imballo:	20	40
	Confezione con 2 bobine industriali, da mt. 170 (senza pre-taglio), 3 veli - pura cellulosa.	A99777PC3	1	44,61	43,04	41,52

Art. 777

'WIPERBOX"
Supporto carenato per bobina in carta industriale:
- capacità max rotolo Ø mm. 270 x 260 H;
-- utilizzabile sia a parete che da libero appoggio;
--- dotato di carenatura per una totale protezione del rotolo, consigliato HACCP.
dimen. mm 340(H) x 315(D) x 360(W) - nr. 36 pcs./pallet

colore:		imballo:	30	60
Bianco/Trasparente	A77710	1	57,08	55,07	53,13

Prodotti di consumo:			imballo:	20	40
	Confezione con 2 bobine industriali, da mt. 170 (senza pre-taglio), 3 veli - pura cellulosa.	A99777PC3	1	44,61	43,04	41,52

Art. 756

"MINI JUMBO PLUS"
Dispenser per rotolo carta igienica:
- formato MINI Jumbo;
-- capacità, rotolo max Ø mm. 230.
dimen. mm 273(H) x 128(D) x 270(W) - nr. 144 pcs./pallet

colore:		imballo:	50	100
Bianco	A75601	6	24,83	23,95	23,11
Satin/Trasparente	A75611SAT	1	38,41	37,05	35,75

Prodotti di consumo:		imballo:	20	40
	Confezione da 12 rotoli igienica "MINI JUMBO" Ømm.200 x mt.160, 2 veli-pura cellulosa. A99590ICA12PUCE	1	56,98	54,98	53,04

Art. 757

"MINI JUMBO PLUS T"
Dispenser per rotolo carta igienica:
- formato MINI Jumbo;
-- capacità, rotolo max Ø mm. 230.
dimen. mm 273(H) x 128(D) x 270(W) - nr. 144 pcs./pallet

colore:		imballo:	50	100
Bianco/Trasparente	A75700	6	26,92	25,97	25,06

Prodotti di consumo:		imballo:	20	40
	Confezione da 12 rotoli igienica "MINI JUMBO" Ømm.200 x mt.160, 2 veli-pura cellulosa. A99590ICA12PUCE	1	56,98	54,98	53,04

Art. 758

"MAXI JUMBO PLUS"
Dispenser per rotolo carta igienica:
- formato MAXI Jumbo;
-- capacità, rotolo max Ø mm. 290.
dimen. mm 335(H) x 128(D) x 335(W) - nr. 80 pcs./pallet

colore:		imballo:	50	100
Bianco	A75801	4	28,13	27,14	26,18
Satin/Trasparente	A75810SA	1	45,85	44,24	42,68

Prodotti di consumo:		imballo:	20	40
	Confezione da 6 rotoli igienica "MAXI JUMBO" Ø mm.280 x mt.310, 2 veli-pura cellulosa. A99588ICA06PUCE	1	55,59	53,63	51,74

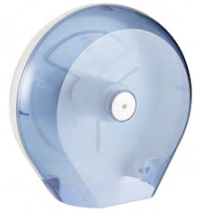

Art. 759

"MAXI JUMBO PLUS T"
Dispenser per rotolo carta igienica:
- formato "MAXI JUMBO";
-- capacità, rotolo max Ø mm. 290.
dimen. mm 335(H) x 128(D) x 335(W) - nr. 80 pcs./pallet

colore:		imballo:	50	100
Trasparente/Bianco	A75900	4	30,98	29,89	28,84

Prodotti di consumo:		imballo:	20	40
	Confezione da 6 rotoli igienica "MAXI JUMBO" Ø mm.280 x mt.310, 2 veli-pura cellulosa. A99588ICA06PUCE	1	55,59	53,63	51,74

Art. 773

"DUALPLUS"
Dispenser per 2 rotoli carta igienica;
- formato MINI Jumbo;
-- capacità, nr. 2 rotoli max Ø mm. 190;
--- dotato di cursore, posizionato sotto al dispenser, che può essere spostato dall'utente per l'utilizzo del secondo rotolo;
---- all'apertura del dispenser, prima della ricarica, il cursore si predispone automaticamente.
dimen. mm 237(H) x 129(D) x 419(W) - nr. 96 pcs./pallet

colore:		imballo:	50	100
Bianco	A77311	1	37,28	35,97	34,70
Satin/Trasparente	A77310SAT	1	48,96	47,23	45,57

Prodotti di consumo:		imballo:	20	40
	Confezione da 12 rotoli igienica "MINI JUMBO" Ømm.200 x mt.160, 2 veli-pura cellulosa. A99590ICA12PUCE	1	56,98	54,98	53,04

Art. 774

"DUALPLUS T"
Dispenser per 2 rotoli carta igienica;
- formato MINI Jumbo;
-- capacità, nr. 2 rotoli max Ø mm. 190;
--- dotato di cursore, posizionato sotto al dispenser, che può essere spostato dall'utente per l'utilizzo del secondo rotolo;
---- all'apertura del dispenser, prima della ricarica, il cursore si predispone automaticamente.

dimen. mm 237(H) x 129(D) x 419(W) - nr. 96 pcs./pallet

colore:		imballo:		50	100
Trasparente/Bianco	A77410	1	40,15	38,73	37,37

Prodotti di consumo:		imballo:		20	40
Confezione da 12 rotoli igienica "MINI JUMBO" Ømm.200 x mt.160, 2 veli-pura cellulosa.	A99590ICA12PUCE	1	56,98	54,98	53,04

Art. 622

"LUXURY"
Dispenser carta igienica interfogliata:
- capacità, circa nr. 350 fogli piegati a V;
-- oppure, circa nr. 250 fogli piegati a Z;
--- serratura a scatto, apertura a chiave.

dimen. mm 215(H) x 125(D) x 160(W) - nr. 312 pcs./pallet

colore:		imballo:	q.tà min:	50	100
Bianco	A62221	6	18,05	17,41	16,80
Satin/Trasparente	A62221SAT	6	27,03	26,08	25,16
Cromato/Trasparente	A62220F	6	28,37	27,37	26,41

Prodotti di consumo:		imballo:		20	40
Confezione da 9000 fogli (36x250) carta igienica P.C. 2V, piegati "V"	A99853CRT	1	59,30	57,21	55,20
Confezione da 6000 fogli (30x200) carta igienica P.C.2V (24x11,5), piegati "Z"	A99837CRT	1	49,98	48,22	46,52

Art. 853

"TOILET PLUS"
Dispenser carta igienica interfogliata:
- capacità, circa nr. 550 fogli piegati a V;
-- oppure, circa nr. 450 fogli piegati a Z;

dimen. mm 300(H) x 132(D) x 170(W) - nr. 192 pcs./pallet

colore:		imballo:		50	100
Bianco	A85301	6	23,90	23,06	22,25

Prodotti di consumo:		imballo:		20	40
Confezione da 9000 fogli (36x250) carta igienica P.C. 2V, piegati "V"	A99853CRT	1	59,30	57,21	55,20
Confezione da 6000 fogli (30x200) carta igienica P.C.2V (24x11,5), piegati "Z"	A99837CRT	1	49,98	48,22	46,52

Art. 836

"LUXURY Z 250"
Dispenser carta igienica interfogliata:
- specifico per fogli piegati a "Z";
-- capacità, circa n° 250 fogli piegati a "Z".

dimen. mm 203(H) x 90 (D) x 145(W) - nr. 480 pcs./pallet

colore:		imballo:		50	100
Bianco	A83601	6	15,29	14,75	14,23

Prodotti di consumo:		imballo:		20	40
Confezione da 6000 fogli (30x200) carta igienica P.C.2V (24x11,5), piegati "Z"	A99837CRT	1	49,98	48,22	46,52

Art. 834

"LUXURY Z 400"
Dispenser carta igienica interfogliata:
- specifico per fogli piegati a "Z";
-- capacità, oltre n° 400 fogli piegati a "Z".

dimen. mm 280(H) x 95 (D) x 155(W) - nr. 336 pcs./pallet

colore:		imballo:		50	100
Bianco	A83401	6	19,24	18,56	17,91

Prodotti di consumo:		imballo:		20	40
Confezione da 6000 fogli (30x200) carta igienica P.C.2V (24x11,5), piegati "Z"	A99837CRT	1	49,98	48,22	46,52

Dispenser carta copri wc e sacchetti igienici

prezzi unitari in Euro

Art. 688

"MILADY PLUS"
Dispenser sacchetti igienici:
- capacità, circa nr. 60 sacchetti (series 99932 o 99942).

dimen. mm 295(H) x 55 (D) x 135(W) - nr. 576 pcs./pallet

colore:		imballo:	60	120
Bianco	A68801	12	10,21	9,85	9,50
Nero	A68803	12	11,74	11,33	10,93
Satin	A68801SAT	12	18,07	17,43	16,82

Prodotti di consumo:		imballo:	20	40
Confezione da 1000 sacchetti igienici (5 x 200), in carta politenata (KBM gr. 31 + PE).	A99932	1	55,96	53,99	52,09
Confezione da 1000 sacchetti igienici (5 x 200), in carta (KBM gr. 41).	A99942FSC	1	47,40	45,73	44,12

Dispenser veline facciali e guanti

prezzi unitari in Euro

Art. 687

"CARESSE"
Dispenser veline facciali:
- capacità, nr. 1 astuccio da 100 veline interfogliate (mm. 220 x 200):
-- utilizzabile sia a parete che da libero appoggio.

dimen. mm 130(H) x 70 (D) x 270(W) - nr. 528 pcs./pallet

colore:		imballo:	50	100
Bianco	A68701	12	13,23	12,76	12,31
Satin/Trasparente	A68701SAT	12	21,84	21,07	20,33
Cromato/Trasparente	A68700F	12	25,20	24,32	23,46
Cromato	A68700C	12	33,97	32,77	31,62

Prodotti di consumo:		imballo:	20	40
Confezione da 4000 veline facciali (nr. 40 astucci x 100 fogli), in carta interfogliata.	A99908PC2VCRT	1	114,85	110,80	106,90

Art. 906

"CUBE CARESSE"
Dispenser veline facciali in astuccio "cubico"

dimen. mm 138(H) x 149(D) x 163(W) - nr. 336 pcs./pallet

colore:		imballo:	50	100
Bianco	A90601	8	14,29	13,79	13,30

Prodotti di consumo:		imballo:	20	40
Confezione da 1080 veline facciali in carta (Nr. 12 astucci a forma di CUBO, con 90 fogli).	A99906CRT	1	31,54	30,43	29,36

Accessori bagno

prezzi unitari in Euro

Art. 654

"OZ"
Porta scopino per bagno:
- da pavimento.

dimen. mm 485(H) x 120(D) x 120(W) - nr. 192 pcs./pallet

colore:		imballo:	50	100
Bianco	A65401	4	21,53	20,77	20,04
Satin	A65401SAT	4	37,12	35,81	34,55

Art. 689

"SAFETY"
Dispenser salviette igienizzanti:
- può contenere un sacchetto da nr. 350 salviette umidificate (serie 99689);
-- per igienizzare la ciambella della copritazza WC.

dimen. mm 185(H) x 80(D) x 115(W) - nr. 840 pcs./pallet

colore:		imballo:	50	100
Bianco	A68901	12	15,17	14,64	14,12
Satin	A68901SAT	12	28,67	27,66	26,69

Prodotti di consumo:		imballo:	20	40
N° 15 sacchetti con 210 SALVIETTE UMIDIFICATE con virucida antimicrobico.	A99689CRT	1	131,07	126,45	122,00

Dispenser sapone a riempimento

prezzi unitari in Euro

Art. 871

"KOMPATTO SOAP 600 EVO"
Dispenser sapone liquido:
- con vaschetta a riempimento;
-- capacità, L 0,600;
--- erogazione a PULSANTE.
dimen. mm 229(H) x 115(D) x 111(W) - nr. 252 pcs./pallet

colore:		imballo:		50	100
Bianco	A87111	6	28,85	27,83	26,85
Satin/Trasparente	A87101SA	6	39,49	38,10	36,76

Prodotti di consumo:

		imballo:		40	80
Tanica L 5,000 DAYFRESH, detergente mani - pH 5,5 - verde.	A99950DYF	4	14,74	14,22	13,72
Tanica L 5,000 HAND SOAP FRESH, detergente mani - pH 5,5 - bianco.	A99950HSF	4	13,90	13,41	12,94
Tanica L 5,000 HYGIENFRESH, detergente con antibatterico (HACCP) - pH 5,5.	A99950HYF	4	21,57	20,81	20,08
Tanica L 5,000 SHOWERFRESH ECOLABEL, detergente docciashampoo - pH 5,0 - giallo.	A99950SHE	4	30,55	29,48	28,44

Art. 701

"KOMPATTO SOAP 600"
Dispenser sapone liquido:
- con vaschetta a riempimento;
-- capacità, L 0,600;
--- erogazione a PULSANTE.
dimen. mm 229(H) x 116(D) x 111(W) - nr. 252 pcs./pallet

colore:		imballo:		50	100
Bianco	A70111	6	28,22	27,23	26,27
Satin/Trasparente	A70101SAT	6	38,82	37,45	36,13
Cromato/Trasparente	A70100F	6	40,74	39,30	37,92

Prodotti di consumo:

		imballo:		40	80
Tanica L 5,000 DAYFRESH, detergente mani - pH 5,5 - verde.	A99950DYF	4	14,74	14,22	13,72
Tanica L 5,000 HAND SOAP FRESH, detergente mani - pH 5,5 - bianco.	A99950HSF	4	13,90	13,41	12,94
Tanica L 5,000 HYGIENFRESH, detergente con antibatterico (HACCP) - pH 5,5.	A99950HYF	4	21,57	20,81	20,08
Tanica L 5,000 SHOWERFRESH ECOLABEL, detergente docciashampoo - pH 5,0 - giallo.	A99950SHE	4	30,55	29,48	28,44

Art. 776

"K SOAP 550"
Dispenser sapone liquido:
- con vaschetta a riempimento;
-- capacità L 0,550;
--- erogazione a PULSANTE.
dimen. mm 180(H) x 80 (D) x 115(W) - nr. 720 pcs./pallet

colore:		imballo:		50	100
Bianco	A77611WI	6	27,16	26,20	25,28
Trasparente/Bianco	A77601	6	25,85	24,94	24,06

Prodotti di consumo:

		imballo:		40	80
Tanica L 5,000 DAYFRESH, detergente mani - pH 5,5 - verde.	A99950DYF	4	14,74	14,22	13,72
Tanica L 5,000 HAND SOAP FRESH, detergente mani - pH 5,5 - bianco.	A99950HSF	4	13,90	13,41	12,94
Tanica L 5,000 HYGIENFRESH, detergente con antibatterico (HACCP) - pH 5,5.	A99950HYF	4	21,57	20,81	20,08
Tanica L 5,000 SHOWERFRESH ECOLABEL, detergente docciashampoo - pH 5,0 - giallo.	A99950SHE	4	30,55	29,48	28,44

Art. 778

"K SOAP 800"
Dispenser sapone liquido:
- con vaschetta a riempimento;
-- capacità L 0,800;
--- erogazione a PULSANTE.
dimen. mm 216(H) x 80 (D) x 115(W) - nr. 648 pcs./pallet

colore:		imballo:		50	100
Bianco	A77811WI	6	29,04	28,02	27,03
Trasparente/Bianco	A77801	6	27,96	26,98	26,03

Prodotti di consumo:

		imballo:		40	80
Tanica L 5,000 DAYFRESH, detergente mani - pH 5,5 - verde.	A99950DYF	4	14,74	14,22	13,72
Tanica L 5,000 HAND SOAP FRESH, detergente mani - pH 5,5 - bianco.	A99950HSF	4	13,90	13,41	12,94
Tanica L 5,000 HYGIENFRESH, detergente con antibatterico (HACCP) - pH 5,5.	A99950HYF	4	21,57	20,81	20,08
Tanica L 5,000 SHOWERFRESH ECOLABEL, detergente docciashampoo - pH 5,0 - giallo.	A99950SHE	4	30,55	29,48	28,44

Art. 874

"KOMPATTO FOAM C 500 EVO"
Dispenser sapone liquido in SCHIUMA:
- per ricarica in flacone da L 0,500 (serie 99716);
-- erogazione a PULSANTE.
dimen. mm 229(H) x 115(D) x 111(W) - nr. 252 pcs./pallet

colore:		imballo:	50	100
Bianco	A87411	6	36,65	35,36	34,11

Prodotti di consumo:

		imballo:	120	240
Flacone L 0,500 FOAM ECOLABEL, detergente mani - pH 7,0 - giallo.	A99716ECO	12	5,07	4,89	4,72
Flacone L 0,500 FOAM, detergente mani con antimicrobico - pH 7,0 - verde.	A99716FBACTIFOA	12	5,16	4,98	4,80

Art. 877

"KOMPATTO FOAM BV 400 EVO "
Dispenser sapone liquido in SCHIUMA:
- per ricarica Bag Volflex L 0,400 (serie 99717);
-- erogazione a PULSANTE.
dimen. mm 229(H) x 115(D) x 111(W) - nr. 252 pcs./pallet

colore:		imballo:	50	100
Bianco	A87711	6	36,90	35,60	34,35

Prodotti di consumo:

		imballo:	120	240
Bag Volflex L 0,400 FOAM ECOLABEL, detergente mani - pH 7,0 - giallo.	A99717ECO	12	4,15	4,00	3,86

Art. 702

"KOMPATTO DUCK"
Dispenser sapone liquido:
- per ricarica flacone "duck" L 1,000 (serie 99702);
-- erogazione a PULSANTE.
dimen. mm 229(H) x 116(D) x 111(W) - nr. 252 pcs./pallet

colore:		imballo:	50	100
Bianco	A70211	6	23,62	22,79	21,99

Prodotti di consumo:

		imballo:	120	240
Flacone "DUCK" L 1,000 DAYFRESH, detergente mani - pH 5,5 - verde.	A99702DYF	10	7,98	7,70	7,43

Art. 703

"KOMPATTO BV 800"
Dispenser sapone liquido:
- per ricarica Bag Volflex L 0,800 (serie 99703);
-- erogazione a PULSANTE.
dimen. mm 229(H) x 116(D) x 111(W) - nr. 252 pcs./pallet

colore:		imballo:	50	100
Bianco	A70311	6	25,90	24,99	24,11

Prodotti di consumo:

		imballo:	120	240
Sacca "Bag Volflex" con dosatore L 0,800, detergente mani "DAYFRESH" - pH 5,5 - verde.	A99703DYF800	12	5,46	5,27	5,08
Sacca "Bag Volflex" con dosatore L 0,800, Gel idroalcolico "HYGIENGEL" - pH 5,5 (senza	A99703HGG	12	18,81	18,15	17,51
Sacca con dosatore L 0,900, detergente sporchi tenaci "GRIT FLUIDE".	A99703GRT900	12	7,45	7,18	6,93

Art. 704

"KOMPATTO FOAM C 500"
Dispenser sapone liquido in SCHIUMA:
- per ricarica in flacone L 0,500 (serie 99716);
-- erogazione a PULSANTE.
dimen. mm 229(H) x 128(D) x 111(W) - nr. 252 pcs./pallet

colore:		imballo:	50	100
Bianco	A70411	6	36,23	34,95	33,72
Satin/Trasparente	A70401SAT	6	45,93	44,31	42,75
Cromato/Trasparente	A70400F	6	48,25	46,55	44,91

Prodotti di consumo:

		imballo:	120	240
Flacone L 0,500 FOAM ECOLABEL, detergente mani - pH 7,0 - giallo.	A99716ECO	12	5,07	4,89	4,72
Flacone L 0,500 FOAM, detergente mani con antimicrobico - pH 7,0 - verde.	A99716FBACTIFOA	12	5,16	4,98	4,80

Art. 705

"KOMPATTO FOAM BV 400"
Dispenser sapone liquido in SCHIUMA:
- per ricarica Bag Volflex L 0,400 (serie 99717);
-- erogazione a PULSANTE.
dimen. mm 229(H) x 128(D) x 111(W) - nr. 252 pcs./pallet

colore:		imballo:	50	100
Bianco	A70511	6	36,23	34,95	33,72

Prodotti di consumo:			imballo:	120	240
	Bag Volflex L 0,400 FOAM ECOLABEL, detergente mani - pH 7,0 - giallo.	A99717ECO	12	4,15	4,00	3,86

Dispenser carta asciugamani

prezzi unitari in Euro

Art. 875

"KOMPATTO ADVAN-E"
Dispenser per rotolo carta asciugamani:
- erogazione ELETTRONICA con diverse regolazioni;
-- dimensioni max rotolo, Ø mm. 190 x 220 H.

dimen. mm 405(H) x 224(D) x 320(W) - nr. 50 pcs./pallet

colore:		imballo:	20	40
Bianco/Trasparente	A87520R	1	159,79	154,16	148,73
Satin/Trasparente	A8752RSA	1	176,67	170,45	164,45

Prodotti di consumo:			imballo:	20	40
	Confezione da 16 rotoli carta asciugamani, mt. 100 (senza pre-taglio), 3 veli - pura cellulosa.	A99668CRT	1	167,53	161,63	155,94
	Confezione da 6 rotoli carta asciugamani, mt. 140 (senza pre-taglio), 2 veli - pura cellulosa,	A99641CRT	1	75,29	72,64	70,08

Art. 780

"EASYPAPER ADVAN"
Dispenser per rotoli asciugamani in carta:
- TAGLIO AUTOMATICO (circa cm. 27);
-- dimensioni max rotolo Ø mm. 190 x 220 H
dimen. mm 405(H) x 224(D) x 320(W) - nr. 50 pcs./pallet

		imballo:	20	40
Bianco	A78051	1	111,70	107,76	103,97
Satin/Trasparente	A78050SAT	1	126,02	121,58	117,30

Prodotti di consumo:			imballo:	10	20
	Confezione da 16 rotoli carta asciugamani, mt. 100 (senza pre-taglio), 3 veli - pura cellulosa.	A99668CRT	1	167,53	161,63	155,94

Dispenser carta igienica

prezzi unitari in Euro

Art. 832

"K 200"
Dispenser per rotolo carta igienica
- formato MINI Jumbo;
-- capacità, rotolo max Ø mm. 240.
dimen. mm 315(H) x 135(D) x 265(W) - nr. 144 pcs./pallet

colore:		imballo:	50	100
Bianco	A83201	6	27,96	26,98	26,03
Satin/Trasparente	A83211SA	1	41,28	39,82	38,42

Prodotti di consumo:			imballo:	20	40
	Confezione da 12 rotoli igienica "MINI JUMBO" Ømm.200 x mt.160, 2 veli-pura cellulosa.	A99590ICA12PUCE	1	56,98	54,98	53,04

Dispenser rotoli in stoffa o tnt

prezzi unitari in Euro

Art. 711

"KOMPATTO MANUAL"
Dispenser per rotolo asciugamani in STOFFA:
- con meccanismo di ritrazione manuale;
-- dotato di temporizzatore per regolare il fermo trazione ("STOP");
--- dimensione max rotolo, altezza mm. 280.
dimen. mm 490(H) x 270(D) x 380(W) - nr. 24 pcs./pallet

colore:		imballo:	10	20
Bianco/Trasparente	A71111STOP	1	241,10	232,61	224,42

Prodotti di consumo:			imballo:	60	120
	Rotolo asciugamani in cotone e poliestere - lunghezza mt.38 x altezza mm. 278	A99711BWP	10	71,98	69,45	67,00

Art. 712

"KOMPATTO RETRACTABLE"
Dispenser rotolo asciugamani in STOFFA:
- con meccanismo di ritrazione automatica;
-- dotato di doppio temporizzatore, per regolare il tempo di recupero del rotolo ("SERVIZIO") e di fermo trazione ("STOP");
-- dimensioni max rotolo STOFFA, lunghezza 38 metri e mm. 280 H.

dimen. mm 490(H) x 270(D) x 380(W) - nr. 24 pcs./pallet

		imballo:	10	20
Bianco/Trasparente	A712212P	1	301,40	290,79	280,55
Satin/Trasparente	A712SS2P	1	341,54	329,51	317,91

Prodotti di consumo:		imballo:	60	120
Rotolo asciugamani in cotone e poliestere - lunghezza mt.38 x altezza mm. 278	A99711BWP	10	71,98	69,45	67,00

Art. 712 TNT

"KOMPATTO TNT RETRACTABLE"
Dispenser rotolo asciugamani in TNT:
- con meccanismo di ritrazione automatica;
-- dotato di doppio temporizzatore, per regolare il tempo di recupero del rotolo ("SERVIZIO") e di fermo trazione ("STOP");
--- dimensioni max rotolo TNT, lunghezza 40 metri e mm. 240 H.

dimen. mm 570(H) x 270(D) x 380(W) - nr. 24 pcs./pallet

colore:		imballo:	10	20
Bianco/Trasparente	A712BT2P	1	307,13	296,31	285,88

Prodotti di consumo:		imballo:	60	120
Rotolo asciugamani in TNT - m 40 x 0,23 h, g/m2 70 (WP55/PL45%), grado ass. oltre 400	A99712340	12	13,90	13,41	12,94

Art. 713

"KOMPATTO ELECTRONIC"
Dispenser per rotolo asciugamani in STOFFA:
- con meccanismo ELETTRONICO di erogazione;
-- dotato di 3 interruttori funzione, con diverse regolazioni, per regolare la sensibilità del sensore capacitivo ("SENSOR"), la lunghezza del lembo asciugamani ("LENGHT) ed il tempo di fermo trazione ("STOP");
--- dimensioni max rotolo, altezza mm. 280.

dimen. mm 490(H) x 270(D) x 380(W) - nr. 24 pcs./pallet

colore:		imballo:	5	10
Bianco/Trasparente	A71321	1	479,36	462,48	446,19

Prodotti di consumo:		imballo:	60	120
Rotolo asciugamani in cotone e poliestere - lunghezza mt.38 x altezza mm. 278	A99711BWP	10	71,98	69,45	67,00

Art. 881

"COMPACT TOWEL CABINET"
Dispenser per rotolo asciugamani in STOFFA:
- con meccanismo di ritrazione AUTOMATICA;
-- dotato di doppio temporizzatore, per regolare il tempo di recupero del rotolo ("SERVIZIO") e di fermo trazione ("STOP");
--- dimensioni max rotolo, altezza mm. 210.

dimen. mm 530(H) x 276(D) x 350(W) - nr. 24 pcs./pallet

		imballo:	10	20
Bianco/Trasparente	A8812034	1	285,79	275,73	266,02

Prodotti di consumo:		imballo:	60	120
Rotolo asciugamani in STOFFA - lunghezza mt. 35 x altezza mm. 210	A99881	10	59,52	57,42	55,40

Art. 882

"KOMPATTO ELECTRONIC"
Dispenser per rotolo asciugamani in STOFFA:
- con meccanismo di ritrazione automatica;
-- dotato di 3 interruttori funzione, con diverse regolazioni, per regolare la sensibilità del sensore capacitivo ("SENSOR"), la lunghezza del lembo asciugamani ("LENGHT) ed il tempo di fermo trazione ("STOP");
--- dimensioni max rotolo, altezza mm. 210.

dimen. mm 530(H) x 276(D) x 350(W) - nr. 24 pcs./pallet

colore:		imballo:	10	20
Bianco/Trasparente	A88210	1	460,34	444,13	428,49

Prodotti di consumo:		imballo:	60	120
Rotolo asciugamani in STOFFA - lunghezza mt. 35 x altezza mm. 210	A99881	10	59,52	57,42	55,40

Diffusori spray e gel - Sanitizzanti WC

prezzi unitari in Euro

Art. 726

"KOMPATTO SPRAY SENSOR"
Dispenser per bomboletta aerosol:
- capacità, n° 1 bomboletta da 250 ml.;
-- elettro-meccanismo con timer 7, 15 e 30 minuti e fotocellula night & day;
--- funziona con nr. 2 batterie size "AA", non fornite.
dimen. mm 230(H) x 86 (D) x 115(W) - nr. 480 pcs./pallet

colore:		imballo:	q.tà min:	20	40
Bianco	A72621	4	61,85	59,67	57,57

Prodotti di consumo:

		imballo:		120	240
Bomboletta INSETTICIDA ml. 250 (estratto PIRETRO al 7%) - (per Artt. 597-726)	A99997FOP7	6	15,64	15,09	14,56
Bomboletta deodorante ml. 250 (per Artt. 597-726-851) profumo LAVANDA	A99999	6	7,56	7,30	7,04
Bomboletta deodorante ml. 250 (per Artt. 597-726-851) profumo FELCE	A99999F	6	7,56	7,30	7,04
Bomboletta deodorante ml. 250 (per Artt. 597-726-851) profumo LEMONFRESH	A99999L	6	7,56	7,30	7,04
Bomboletta deodorante ml. 250 (per Artt. 597-726-851) profumo VANIGLIA	A99999V	6	7,56	7,30	7,04
Bomboletta deodorante ml. 250 (per Artt. 597-726-851) profumo MENTA	A99999M	6	7,56	7,30	7,04

Dispenser tovaglioli

prezzi unitari in Euro

Art. 898

"SPRINGS"
Dispenser da tavolo per TOVAGLIOLI uso RISTORAZIONE:
- piegati o interfogliati a "V";
-- capacità circa nr. 200 tovaglioli;
--- (area utile mm. 120 profondità x 165 larghezza).
dimen. mm 160(H) x 163(D) x 221(W) - nr. 192 pcs./pallet

colore:		imballo:		30	60
Turchese/Trasparente	A89807	4	21,55	20,79	20,06

Art. 899

"SUPER SPRINGS"
Dispenser da banco o da parete per TOVAGLIOLI uso RISTORAZIONE:
- capacità circa nr. 500 tovaglioli;
-- (area utile mm. 120 profondità x 165 larghezza).
dimen. mm 428(H) x 148(D) x 225(W) - nr. 84 pcs./pallet

colore:		imballo:		30	60
Turchese/Trasparente	A89917	1	42,61	41,11	39,66

Art. 900

"MISTER SPRINGS"
Dispenser da banco per TOVAGLIOLI uso RISTORAZIONE:
- piegati o interfogliati a "V";
-- capacità circa nr. 600 tovaglioli;
--- (area utile mm. 120 profondità x 165 larghezza).
dimen. mm 461(H) x 347(D) x 225(W) - nr. 36 pcs./pallet

colore:		imballo:		30	60
Turchese/Trasparente	A90017	1	44,68	43,11	41,59

Linea Prestige

Dispenser sapone a riempimento

prezzi unitari in Euro

Art. 775

"PRESTIGE SOAP 550"
Dispenser sapone liquido:
- a riempimento;
-- capacità L 0,550;
--- erogazione a PULSANTE.
dimen. mm 159(H) x 80 (D) x 105(W) - nr. 540 pcs./pallet

colore:		imballo:		50	100
Bianco	A77511WIN	6	26,79	25,85	24,94
Trasparente/Bianco	A77501	6	25,67	24,76	23,89
Nero/Trasparente	A77503	6	26,79	25,85	24,94
Cromato/Trasparente	A77500	6	31,67	30,56	29,48

Prodotti di consumo:

		imballo:		40	80
Tanica L 5,000 DAYFRESH, detergente mani - pH 5,5 - verde.	A99950DYF	4	14,74	14,22	13,72
Tanica L 5,000 HAND SOAP FRESH, detergente mani - pH 5,5 - bianco.	A99950HSF	4	13,90	13,41	12,94
Tanica L 5,000 HYGIENFRESH, detergente con antibatterico (HACCP) - pH 5,5.	A99950HYF	4	21,57	20,81	20,08
Tanica L 5,000 SHOWERFRESH ECOLABEL, detergente docciashampoo - pH 5,0 - giallo.	A99950SHE	4	30,55	29,48	28,44

Art. 615

"PRESTIGE SOAP 1000"
Dispenser sapone liquido:
- a riempimento;
-- capacità L 1,000;
--- erogazione a PULSANTE.
dimen. mm 205(H) x 112(D) x 128(W) - nr. 384 pcs./pallet

colore:		imballo:		50	100
Bianco	A61511WIN	6	33,71	32,53	31,38
Bianco/Trasparente	A61501	6	31,89	30,76	29,68
Nero/Trasparente	A61503	6	33,71	32,53	31,38
Satin/Trasparente	A61501SAT	6	39,87	38,46	37,11

Prodotti di consumo:

		imballo:		40	80
Tanica L 5,000 DAYFRESH, detergente mani - pH 5,5 - verde.	A99950DYF	4	14,74	14,22	13,72
Tanica L 5,000 HAND SOAP FRESH, detergente mani - pH 5,5 - bianco.	A99950HSF	4	13,90	13,41	12,94
Tanica L 5,000 HYGIENFRESH, detergente con antibatterico (HACCP) - pH 5,5.	A99950HYF	4	21,57	20,81	20,08
Tanica L 5,000 SHOWERFRESH ECOLABEL, detergente docciashampoo - pH 5,0 - giallo.	A99950SHE	4	30,55	29,48	28,44

Art. 616

"PRESTIGE PULL 1000"
Dispenser sapone liquido:
- a riempimento;
-- capacità L 1,000;
--- erogazione a LEVA.
dimen. mm 247(H) x 100(D) x 128(W) - nr. 252 pcs./pallet

colore:		imballo:		50	100
Bianco	A61611WIN	6	33,71	32,53	31,38
Bianco/Trasparente	A61601	6	31,89	30,76	29,68

Prodotti di consumo:

		imballo:		40	80
Tanica L 5,000 DAYFRESH, detergente mani - pH 5,5 - verde.	A99950DYF	4	14,74	14,22	13,72
Tanica L 5,000 HAND SOAP FRESH, detergente mani - pH 5,5 - bianco.	A99950HSF	4	13,90	13,41	12,94
Tanica L 5,000 HYGIENFRESH, detergente con antibatterico (HACCP) - pH 5,5.	A99950HYF	4	21,57	20,81	20,08
Tanica L 5,000 SHOWERFRESH ECOLABEL, detergente docciashampoo - pH 5,0 - giallo.	A99950SHE	4	30,55	29,48	28,44

Dispenser carta asciugamani

prezzi unitari in Euro

Art. 720

"COMPACT TOWEL"
Dispenser fogli in carta asciugamani:
- piegati in formato speciale "Mini-C" (serie 99720);
-- capacità, circa nr. 250 fogli;
-- (area utile mm. 50 profondità x 215 larghezza);
Note: dispenser con ingombri ridottissimi per carta asciugamani interfogliata; La soluzione ideale per tutti gli ambienti dove lo spazio è limitato!
dimen. mm 295(H) x 60 (D) x 230(W) - nr. 280 pcs./pallet

colore:		imballo:		50	100
Bianco	A72001	10	22,38	21,59	20,83

Prodotti di consumo:

		imballo:		20	40
Nr. 20 pacchetti da nr. 120 fogli di carta asciugamani MiniC (per artt. 720/721)	A99720CRT	1	74,04	71,44	68,92
N° 20 pacchetti da n° 100 foglietti "COMPACT TOWEL" 2V P5 Interf. (per artt. 949/721/720)	A99949CRT	1	61,71	59,54	57,44

Art. 721

"COMPACT TOWEL T"
Dispenser fogli in carta asciugamani:
- piegati in formato speciale "Mini-C" (serie 99720);
-- capacità, circa nr. 250 fogli;
-- (area utile mm. 50 profondità x 215 larghezza);
Note: dispenser di RIDOTTISSIMO SPESSORE per carta asciugamani interfogliata; La soluzione ideale per tutti gli ambienti dove lo spazio è limitato!
dimen. mm 295(H) x 60 (D) x 230(W) - nr. 280 pcs./pallet

colore:		imballo:	50	100
Bianco/Trasparente	A72100	10	24,07	23,22	22,40

Prodotti di consumo:			imballo:	20	40
	Nr. 20 pacchetti da nr. 120 fogli di carta asciugamani MiniC (per artt. 720/721)	A99720CRT	1	74,04	71,44	68,92
	N° 20 pacchetti da n° 100 foglietti "COMPACT TOWEL" 2V P5 Interf. (per artt. 949/721/720)	A99949CRT	1	61,71	59,54	57,44

Art. 592

"PRESTIGE MULTIFOLD"
Dispenser fogli in carta asciugamani:
- generico per piegati a "C", a "V" o "Z";
-- capacità max, circa nr. 600 fogli a "V";
-- capacità max, circa nr. 400 fogli a "Z";
--- (profondità interna mm. 130).
dimen. mm 375(H) x 137(D) x 280(W) - nr. 120 pcs./pallet

colore:		imballo:	50	100
Bianco	A59201	6	33,71	32,53	31,38
Nero/Trasparente	A59213	1	38,77	37,41	36,09
Satin/Trasparente	A59211SAT	1	48,31	46,61	44,97

Prodotti di consumo:			imballo:	20	40
	Confezione da 3750 fogli carta asciugamani (15x250), piegati a V, 2 veli - pura cellulosa.	A99537PC2	1	101,16	97,60	94,16
	Confezione da 2992 fogli carta asciugamani (16x187), "Z-FOLD"(22 X 24) 2V-P.C.	A99838ICA	1	81,13	78,28	75,52

Art. 593

"PRESTIGE MULTIFOLD T"
Dispenser fogli in carta asciugamani:
- generico per piegati a "C", a "V" o "Z";
-- capacità max, circa nr. 600 fogli a "V";
-- capacità max, circa nr. 400 fogli a "Z";
--- (profondità interna mm. 130).
dimen. mm 375(H) x 137(D) x 280(W) - nr. 120 pcs./pallet

colore:		imballo:	50	100
Trasparente/Bianco	A59300	6	36,08	34,81	33,58

Prodotti di consumo:			imballo:	20	40
	Confezione da 3750 fogli carta asciugamani (15x250), piegati a V, 2 veli - pura cellulosa.	A99537PC2	1	101,16	97,60	94,16
	Confezione da 2992 fogli carta asciugamani (16x187), "Z-FOLD"(22 X 24) 2V-P.C.	A99838ICA	1	81,13	78,28	75,52

Art. 601

"COMBI PRESTIGE"
Dispenser per asciugamani in carta:
- piegati a "C" o intercalati "V";
- oppure, in rotolo a strappo;
-- capacità fogli, circa nr. 300 piegati V;
-- capacità rotolo, max Ø mm. 165 x 250 H.
dimen. mm 251(H) x 195(D) x 300(W) - nr. 96 pcs./pallet

colore:		imballo:	50	100
Bianco	A60101	6	31,76	30,64	29,56
Satin/Trasparente	A60111SAT	1	44,43	42,87	41,36

Prodotti di consumo:			imballo:	20	40
	Confezione da 3750 fogli carta asciugamani (15x250), piegati a V, 2 veli - pura cellulosa.	A99537PC2	1	101,16	97,60	94,16

Art. 602

"COMBI PRESTIGE T"
Dispenser per asciugamani in carta:
- piegati a "C" o intercalati "V";
- oppure, in rotolo a strappo;
-- capacità fogli, circa nr. 300 piegati V;
-- capacità rotolo, max Ø mm. 165 x 250 H.
dimen. mm 251(H) x 195(D) x 300(W) - nr. 96 pcs./pallet

colore:		imballo:	50	100
Trasparente/Bianco	A60200	6	33,85	32,66	31,51

Prodotti di consumo:			imballo:	20	40
	Confezione da 3750 fogli carta asciugamani (15x250), piegati a V, 2 veli - pura cellulosa.	A99537PC2	1	101,16	97,60	94,16

Art. 695

"MULTIPAPER-Z"
Dispenser fogli in carta asciugamani:
- piegati a "C" o "Z";
-- capacità, circa nr. 400 fogli;
--- (area utile, mm. 110 profondità x 270 larghezza).
dimen. mm 290(H) x 120(D) x 295(W) - nr. 144 pcs./pallet

		imballo:	50	100
Bianco	A69501	6	30,43	29,35	28,32
Satin/Trasparente	A69511SAT	1	47,84	46,16	44,53

Prodotti di consumo:			imballo:	20	40
	Confezione da 2992 fogli carta asciugamani (16x187), "Z-FOLD"(22 X 24) 2V-P.C.	A99838ICA	1	81,13	78,28	75,52

Art. 696

"MULTIPAPER-Z T"
Dispenser fogli in carta asciugamani:
- piegati a "C" o "Z";
-- capacità, circa nr. 400 fogli;
--- (area utile, mm. 110 profondità x 270 larghezza).
dimen. mm 290(H) x 120(D) x 295(W) - nr. 144 pcs./pallet

colore:		imballo:		50	100
Trasparente/Bianco	A69600	6	32,53	31,39	30,28

Prodotti di consumo:			imballo:		20	40
	Confezione da 2992 fogli carta asciugamani (16x187), "Z-FOLD"(22 X 24) 2V-P.C.	A99838ICA	1	81,13	78,28	75,52

Art. 697

"MULTIPAPER-V"
Dispenser fogli in carta asciugamani:
- piegati a "C" o "V";
-- capacità, circa nr. 500 fogli a "V";
--- (area utile, mm. 150 profondità x 270 larghezza).
dimen. mm 290(H) x 165(D) x 295(W) - nr. 120 pcs./pallet

colore:		imballo:		50	100
Bianco	A69701	6	31,89	30,76	29,68

Prodotti di consumo:			imballo:		20	40
	Confezione da 3750 fogli carta asciugamani (15x250), piegati a V, 2 veli - pura cellulosa.	A99537PC2	1	101,16	97,60	94,16

Art. 582

"ROLL BOX MINI PRESTIGE"
Dispenser per rotolo in carta asciugamani:
- a sfilamento centrale
-- dimensioni max rotolo Ø mm. 150 x 220 H;
--- disponibile anche con FRENO REGOLABILE (versione IMBUTO) per carta pre-tagliata.
dimen. mm 293(H) x 185(D) x 166(W) - nr. 144 pcs./pallet

colore:		imballo:		40	80
Bianco/Trasparente	A58201	6	28,90	27,88	26,90
Bianco/Trasp. - Imbuto	A58261	6	31,76	30,64	29,56

Art. 581

"ROLL BOX MAXI PRESTIGE"
Dispenser per rotolo in carta asciugamani:
- a sfilamento centrale
-- dimensioni max rotolo Ø mm. 240 x 240 H;
--- disponibile anche con FRENO REGOLABILE (versione IMBUTO) per carta pre-tagliata.
dimen. mm 335(H) x 275(D) x 256(W) - nr. 64 pcs./pallet

colore:		imballo:		40	80
Bianco/Trasparente	A58101	4	40,63	39,20	37,82
Bianco/Trasp. - Imbuto	A58161	4	43,24	41,72	40,25

Dispenser carta igienica

prezzi unitari in Euro

Art. 670

"TWIN TOILET"
Dispenser per rotolini carta igienica;
- consigliato per ufficio;
-- capacità, nr. 2 rotoli max Ø mm. 120 (posizionati verticalmente);
--- dotato di cursore trasparente, che può essere abbassato dall'utente per l'utilizzo del secondo rotolo.
---- all'apertura del dispenser, prima della ricarica, il cursore deve essere riposizionato in alto dall'operatore.
dimen. mm 300(H) x 145(D) x 145(W) - nr. 168 pcs./pallet

colore:		imballo:		50	100
Bianco	A67001	6	28,13	27,14	26,18
Satin/Trasparente	A67011SAT	1	42,61	41,11	39,66

Art. 590

"MINI JUMBO PRESTIGE"
Dispenser per rotolo carta igienica:
- formato MINI Jumbo;
-- capacità, rotolo max Ø mm. 220;
--- dotato di posacenere cromato.
dimen. mm 270(H) x 130(D) x 265(W) - nr. 144 pcs./pallet

colore:		imballo:	50	100
Bianco	A59001	6	29,16	28,13	27,14
Nero/Trasparente	A59013	1	33,55	32,37	31,23
Satin/Trasparente	A59011SAT	1	45,28	43,69	42,15

Prodotti di consumo:		imballo:	20	40
	Confezione da 12 rotoli igienica "MINI JUMBO" Ømm.200 x mt.160, 2 veli-pura cellulosa. A99590ICA12PUCE	1	56,98	54,98	53,04

Art. 591

"MINI JUMBO PRESTIGE T"
Dispenser per rotolo carta igienica:
- formato MINI Jumbo;
-- capacità, rotolo max Ø mm. 220;
--- dotato di posacenere cromato.
dimen. mm 270(H) x 130(D) x 265(W) - nr. 144 pcs./pallet

colore:		imballo:	50	100
Trasparente/Bianco	A59100	6	31,54	30,43	29,36

Prodotti di consumo:		imballo:	20	40
	Confezione da 12 rotoli igienica "MINI JUMBO" Ømm.200 x mt.160, 2 veli-pura cellulosa. A99590ICA12PUCE	1	56,98	54,98	53,04

Art. 588

"MAXI JUMBO PRESTIGE"
Dispenser per rotolo carta igienica:
- formato MAXI Jumbo;
-- capacità, rotolo max Ø mm. 320;
--- dotato di posacenere cromato.
dimen. mm 370(H) x 130(D) x 360(W) - nr. 80 pcs./pallet

colore:		imballo:	50	100
Bianco	A58801	4	33,71	32,53	31,38
Satin/Trasparente	A58811SAT	1	51,80	49,98	48,22

Prodotti di consumo:		imballo:	20	40
	Confezione da 6 rotoli igienica "MAXI JUMBO" Ø mm.280 x mt.310, 2 veli-pura cellulosa. A99588ICA06PUCE	1	55,59	53,63	51,74

Art. 589

"MAXI JUMBO PRESTIGE T"
Dispenser per rotolo carta igienica:
- formato MAXI Jumbo;
-- capacità, rotolo max Ø mm. 320;
--- dotato di posacenere cromato.
dimen. mm 370(H) x 130(D) x 360(W) - nr. 80 pcs./pallet

colore:		imballo:	50	100
Trasparente/Bianco	A58900	4	35,96	34,69	33,47

Prodotti di consumo:		imballo:	20	40
	Confezione da 6 rotoli igienica "MAXI JUMBO" Ø mm.280 x mt.310, 2 veli-pura cellulosa. A99588ICA06PUCE	1	55,59	53,63	51,74

Art. 620

"TOILET PRESTIGE"
Dispenser carta igienica interfogliata:
- capacità, circa nr. 500 fogli piegati a V;
-- oppure, circa nr. 400 fogli piegati a Z.
dimen. mm 307(H) x 133(D) x 158(W) - nr. 180 pcs./pallet

colore:		imballo:	50	100
Bianco	A62001	6	21,53	20,77	20,04
Nero/Trasparente	A62013	1	24,77	23,90	23,06
Satin/Trasparente	A62011SAT	1	26,87	25,92	25,01

Prodotti di consumo:			imballo:	20	40
	Confezione da 9000 fogli (36x250) carta igienica P.C. 2V, piegati "V"	A99853CRT	1	59,30	57,21	55,20
	Confezione da 6000 fogli (30x200) carta igienica P.C.2V (24x11,5), piegati "Z"	A99837CRT	1	49,98	48,22	46,52

Art. 621

"TOILET PRESTIGE T"
Dispenser carta igienica interfogliata:
- capacità, circa nr. 500 fogli piegati a V;
-- oppure, circa nr. 400 fogli piegati a Z.
dimen. mm 307(H) x 133(D) x 158(W) - nr. 180 pcs./pallet

colore:		imballo:	50	100
Trasparente/Bianco	A62100	6	22,66	21,86	21,09

Prodotti di consumo:			imballo:	20	40
	Confezione da 9000 fogli (36x250) carta igienica P.C. 2V, piegati "V"	A99853CRT	1	59,30	57,21	55,20
	Confezione da 6000 fogli (30x200) carta igienica P.C.2V (24x11,5), piegati "Z"	A99837CRT	1	49,98	48,22	46,52

Dispenser carta copri wc e sacchetti igienici

prezzi unitari in Euro

Art. 662

"COPRIWC PRESTIGE"
Dispenser carta copriwater:
- formato MINI (fogli piegati in quattro);
-- capacità, nr. 1 astuccio da 200 fogli.
dimen. mm 295(H) x 60 (D) x 230(W) - nr. 288 pcs./pallet

		imballo:		50	100
Bianco	A66201	12	23,15	22,34	21,55
Nero/Trasparente	A66213	1	26,63	25,69	24,79
Satin/Trasparente	A66211SAT	1	29,77	28,72	27,71

Prodotti di consumo:

		imballo:		20	40
Nr. 25 astucci da 200 fogli di carta copriwater MINI - piegata in quattro (per Artt. 530 e 662)	A99530	1	174,54	168,39	162,46
Nr. 12 astucci da 200 fogli di carta copriwater MINI - piegata in quattro (per Artt. 530 e 662)	A99912	1	112,12	108,17	104,36

Accessori bagno

prezzi unitari in Euro

Art. 658

Porta scopino per bagno:
- fissaggio a parete.
dimen. mm 480(H) x 113(D) x 92(W) - nr. 312 pcs./pallet

colore:		imballo:		60	120
Bianco	A65801	6	18,95	18,28	17,64
Satin	A65801SAT	6	33,59	32,41	31,27
Cromato	A65800	6	51,20	49,40	47,66

Cestini gettacarta e portaombrelli

prezzi unitari in Euro

Art. 742

"BIN 23"
Cestino gettacarta:
- capacità Lt. 23
-- utilizzabile a PAVIMENTO o PARETE
--- in dotazione, piastra di fissaggio per sospensione a PARETE.
dimen. mm 490(H) x 220(D) x 330(W) - nr. 90 pcs./pallet

colore:		imballo:		30	60
Bianco	A74201	6	24,16	23,31	22,49
Nero	A74201NE	6	26,41	25,48	24,58
Satin	A74201SAT	6	38,78	37,42	36,10

Art. 739

Supporto "nascondi-sacco":
- modello brevettato Mar Plast;
-- compatibile solo con cestino Art. 742 (L 23);
--- permette di ripiegare i lembi del sacco immondizia, all'interno del cestino;
---- mantiene intatto l'ordine e l'estetica del cestino.
dimen. mm 18(H) x 220(D) x 330(W) - nr. 1440 pcs./pallet

colore:		imballo:		30	60
Bianco	A73901	12	4,95	4,78	4,61

Art. 744

"HIDDEN 23"
Coperchio fermasacco:
- utilizzabile su cestino Art. 742;
-- la sua particolare forma nasconde il contenuto del cestino.
dimen. mm 90(H) x 225(D) x 335(W) - nr. 360 pcs./pallet

colore:		imballo:		30	60
Bianco	A74401	6	8,47	8,17	7,88
Nero Opaco	A74403O	6	9,73	9,39	9,06
Satin	A74401SAT	6	15,07	14,54	14,03

Art. 744 DIFF

"HIDDEN 23", coperchio per cestino Art. 742. Con la sua particolare forma nasconde il contenuto del cestino. Viene proposto in vari colori idonei alla raccolta differenziata.

dimen. mm 90(H) x 225(D) x 335(W) - nr. 360 pcs./pallet

colore:		imballo:		30	60
Grigio	A74400	6	10,74	10,37	10,00
Verde	A74406	6	10,74	10,37	10,00
Blu	A74407	6	10,74	10,37	10,00
Giallo	A74408	6	10,74	10,37	10,00

Art. 746

"SWING 23"
Coperchio fermasacco, con basculante:
- utilizzabile su cestino Art. 742.

dimen. mm 100(H) x 225(D) x 335(W) - nr. 180 pcs./pallet

colore:		imballo:		30	60
Bianco	A74601	6	15,82	15,27	14,73
Nero	A74603	6	18,22	17,58	16,96
Satin	A74601SAT	6	26,47	25,54	24,64

Art. 746 DIFF

"SWING 23", coperchio basculante per cestino Art. 742. Viene proposto in vari colori idonei alla raccolta differenziata.

dimen. mm 100(H) x 225(D) x 335(W) - nr. 120 pcs./pallet

colore:		imballo:		30	60
Grigio	A74600	6	16,77	16,18	15,61
Verde	A74606	6	16,77	16,18	15,61
Blu	A74607	6	16,77	16,18	15,61
Giallo	A74608	6	16,77	16,18	15,61

Art. 748

"MADAME 23"
Coperchio porta-pannolini:
- utilizzabile su cestino Art. 742.

dimen. mm 100(H) x 225(D) x 335(W) - nr. 108 pcs./pallet

colore:		imballo:		30	60
Bianco	A74801	6	19,79	19,09	18,42
Nero	A74803	6	21,66	20,90	20,16
Satin	A74801SAT	6	33,30	32,13	31,00

			imballo:		120	240
Prodotti di consumo:	PASTIGLIA ANTI-ODORE X ART. 748 "MADAME"	A99748	8	2,92	2,82	2,72

Art. 741

"MAXI BIN 42"
Cestino gettacarta:
- capacità Lt. 42;
-- utilizzabile a PAVIMENTO o PARETE;
--- in dotazione, piastra di fissaggio per sospensione a PARETE.

dimen. mm 500(H) x 268(D) x 415(W) - nr. 60 pcs./pallet

colore:		imballo:		30	60
Bianco	A74101	6	28,56	27,55	26,58
Nero	A74103	6	32,83	31,68	30,56
Satin	A74101SAT	6	53,16	51,29	49,48

Art. 743

Supporto "nascondi-sacco":
- modello brevettato Mar Plast;
-- compatibile solo con cestino Art. 741 (L 42);
--- permette di ripiegare i lembi del sacco immondizia, all'interno del cestino;
---- mantiene intatto l'ordine e l'estetica del cestino.

dimen. mm 20(H) x 250(D) x 400(W) - nr. 624 pcs./pallet

colore:		imballo:		30	60
Bianco	A74301	12	5,20	5,02	4,84

Art. 745

"MAXI HIDDEN 42"
Coperchio fermasacco:
- utilizzabile su cestino Art. 741;
-- la sua particolare forma nasconde il contenuto del cestino.

dimen. mm 125(H) x 280(D) x 420(W) - nr. 180 pcs./pallet

colore:		imballo:		30	60
Bianco	A74501	6	13,58	13,10	12,64
Nero Opaco	A74503O	6	15,62	15,07	14,54
Satin	A74501SA	6	18,56	17,91	17,28

Art. 747

"MAXI SWING 42"
Coperchio fermasacco, con basculante:
- utilizzabile su cestino Art. 741.

dimen. mm 130(H) x 280(D) x 420(W) - nr. 132 pcs./pallet

colore:		imballo:		30	60
Bianco	A74701	6	19,17	18,49	17,84
Satin	A74701SAT	6	33,04	31,87	30,75

Art. 866

"SUPER BIN 55"
Cestino gettacarte:
- capacità Lt. 55;
-- utilizzabile a PAVIMENTO o PARETE;
--- in dotazione, piastra di fissaggio per sospensione a PARETE.

dimen. mm 556(H) x 320(D) x 475(W) - nr. 24 pcs./pallet

colore:		imballo:		30	60
Bianco	A86601	3	35,59	34,34	33,13

Art. 868

"SUPER HIDDEN 55"
Coperchio fermasacco:
- utilizzabile su cestino Art. 866;
-- la sua particolare forma nasconde il contenuto del cestino.

dimen. mm 146(H) x 328(D) x 484(W) - nr. 108 pcs./pallet

colore:		imballo:		30	60
Bianco	A86801	3	19,49	18,80	18,14

Dispenser sapone a riempimento

prezzi unitari in Euro

Art. 583

"COSì"
Dispenser sapone liquido:
- a riempimento;
-- capacità L 0,170;
--- erogazione a PULSANTE.
dimen. mm 150(H) x 75 (D) x 55 (W) - nr. 1440 pcs./pallet

colore:		imballo:		50	100
Bianco	A58311WIN	12	20,92	20,18	19,47
Bianco/Trasparente	A58301	12	19,66	18,97	18,30
Satin/Trasparente	A58301SAT	12	24,24	23,38	22,56
Cromato/Trasparente	A58300	12	24,82	23,94	23,10

Prodotti di consumo:

		imballo:		40	80
Tanica L 5,000 DAYFRESH, detergente mani - pH 5,5 - verde.	A99950DYF	4	14,74	14,22	13,72
Tanica L 5,000 HAND SOAP FRESH, detergente mani - pH 5,5 - bianco.	A99950HSF	4	13,90	13,41	12,94
Tanica L 5,000 HYGIENFRESH, detergente con antibatterico (HACCP) - pH 5,5.	A99950HYF	4	21,57	20,81	20,08
Tanica L 5,000 SHOWERFRESH ECOLABEL, detergente docciashampoo - pH 5,0 - giallo.	A99950SHE	4	30,55	29,48	28,44

Art. 605

"SNELLO"
Dispenser sapone liquido:
- a riempimento;
-- capacità L 0,250;
--- erogazione a PULSANTE.
dimen. mm 180(H) x 75 (D) x 55 (W) - nr. 1440 pcs./pallet

colore:		imballo:		50	100
Bianco	A60511WIN	12	22,80	21,99	21,22
Bianco/Trasparente	A60501	12	21,69	20,93	20,19
Satin/Trasparente	A60501SAT	12	26,53	25,59	24,69
Cromato/Trasparente	A60500	12	27,14	26,18	25,26

Prodotti di consumo:

		imballo:		40	80
Tanica L 5,000 DAYFRESH, detergente mani - pH 5,5 - verde.	A99950DYF	4	14,74	14,22	13,72
Tanica L 5,000 HAND SOAP FRESH, detergente mani - pH 5,5 - bianco.	A99950HSF	4	13,90	13,41	12,94
Tanica L 5,000 HYGIENFRESH, detergente con antibatterico (HACCP) - pH 5,5.	A99950HYF	4	21,57	20,81	20,08
Tanica L 5,000 SHOWERFRESH ECOLABEL, detergente docciashampoo - pH 5,0 - giallo.	A99950SHE	4	30,55	29,48	28,44

Art. 513

"TOPPY"
Dispenser sapone liquido:
- a riempimento;
-- capacità L 0,550;
--- erogazione a PULSANTE.
dimen. mm 185(H) x 95 (D) x 115(W) - nr. 648 pcs./pallet

colore:		imballo:		50	100
Bianco/Trasparente	A51341	12	23,43	22,61	21,81
Nero/Trasparente	A51343	12	23,43	22,61	21,81
Cromato/Trasparente	A51340	12	25,34	24,45	23,59

Prodotti di consumo:

		imballo:		40	80
Tanica L 5,000 DAYFRESH, detergente mani - pH 5,5 - verde.	A99950DYF	4	14,74	14,22	13,72
Tanica L 5,000 HAND SOAP FRESH, detergente mani - pH 5,5 - bianco.	A99950HSF	4	13,90	13,41	12,94
Tanica L 5,000 HYGIENFRESH, detergente con antibatterico (HACCP) - pH 5,5.	A99950HYF	4	21,57	20,81	20,08
Tanica L 5,000 SHOWERFRESH ECOLABEL, detergente docciashampoo - pH 5,0 - giallo.	A99950SHE	4	30,55	29,48	28,44

Art. 561

"SOAP LA 350"
Dispenser sapone liquido:
- a riempimento;
-- capacità L 0,350;
--- erogazione a PULSANTE.
dimen. mm 160(H) x 95 (D) x 95 (W) - nr. 576 pcs./pallet

colore:		imballo:		50	100
Bianco	A56111W2	12	24,98	24,10	23,25
Bianco	A56111WIN	12	23,91	23,07	22,26
Bianco/Trasparente	A56101	12	23,91	23,07	22,26
Satin/Trasparente	A56101SAT	12	28,90	27,88	26,90
Cromato/Trasparente	A56100	12	30,24	29,18	28,15

Prodotti di consumo:

		imballo:		40	80
Tanica L 5,000 DAYFRESH, detergente mani - pH 5,5 - verde.	A99950DYF	4	14,74	14,22	13,72
Tanica L 5,000 HAND SOAP FRESH, detergente mani - pH 5,5 - bianco.	A99950HSF	4	13,90	13,41	12,94
Tanica L 5,000 HYGIENFRESH, detergente con antibatterico (HACCP) - pH 5,5.	A99950HYF	4	21,57	20,81	20,08
Tanica L 5,000 SHOWERFRESH ECOLABEL, detergente docciashampoo - pH 5,0 - giallo.	A99950SHE	4	30,55	29,48	28,44

Art. 562

"SOAP LA 800"
Dispenser di sapone liquido:
- a riempimento;
-- capacità L 0,800;
--- erogazione a PULSANTE.
dimen. mm 250(H) x 95 (D) x 95 (W) - nr. 336 pcs./pallet

colore:		imballo:	50	100
Bianco	A56211W2	6	29,16	28,13	27,14
Bianco	A56211WIN	6	28,13	27,14	26,18
Bianco/Trasparente	A56201	6	28,13	27,14	26,18
Satin/Trasparente	A56201SAT	6	33,23	32,06	30,93
Cromato/Trasparente	A56200	6	35,20	33,96	32,76

Prodotti di consumo:

		imballo:	40	80
Tanica L 5,000 DAYFRESH, detergente mani - pH 5,5 - verde.	A99950DYF	4	14,74	14,22	13,72
Tanica L 5,000 HAND SOAP FRESH, detergente mani - pH 5,5 - bianco.	A99950HSF	4	13,90	13,41	12,94
Tanica L 5,000 HYGIENFRESH, detergente con antibatterico (HACCP) - pH 5,5.	A99950HYF	4	21,57	20,81	20,08
Tanica L 5,000 SHOWERFRESH ECOLABEL, detergente docciashampoo - pH 5,0 - giallo.	A99950SHE	4	30,55	29,48	28,44

Art. 630

"HOSPITAL SOAP LA 800"
Dispenser sapone liquido:
- a riempimento;
-- capacità L 0,800;
--- erogazione mediante PULSANTE sagomato per spingere con il GOMITO.
dimen. mm 250(H) x 145(D) x 95 (W) - nr. 288 pcs./pallet

colore:		imballo:	50	100
Bianco/Trasparente	A63001	6	29,46	28,42	27,42

Prodotti di consumo:

		imballo:	40	80
Tanica L 5,000 DAYFRESH, detergente mani - pH 5,5 - verde.	A99950DYF	4	14,74	14,22	13,72
Tanica L 5,000 HAND SOAP FRESH, detergente mani - pH 5,5 - bianco.	A99950HSF	4	13,90	13,41	12,94
Tanica L 5,000 HYGIENFRESH, detergente con antibatterico (HACCP) - pH 5,5.	A99950HYF	4	21,57	20,81	20,08
Tanica L 5,000 SHOWERFRESH ECOLABEL, detergente docciashampoo - pH 5,0 - giallo.	A99950SHE	4	30,55	29,48	28,44

Art. 825

"BUTTON SOAP"
Dispenser sapone liquido:
- con vaschetta dotata di coperchietto, a riempimento;
-- capacità L 1,000;
--- erogazione a PULSANTE.
dimen. mm 300(H) x 125(D) x 100(W) - nr. 216 pcs./pallet

colore:		imballo:	50	100
Bianco	A82501	6	31,34	30,23	29,17

Prodotti di consumo:

		imballo:	40	80
Tanica L 5,000 DAYFRESH, detergente mani - pH 5,5 - verde.	A99950DYF	4	14,74	14,22	13,72
Tanica L 5,000 HAND SOAP FRESH, detergente mani - pH 5,5 - bianco.	A99950HSF	4	13,90	13,41	12,94
Tanica L 5,000 HYGIENFRESH, detergente con antibatterico (HACCP) - pH 5,5.	A99950HYF	4	21,57	20,81	20,08
Tanica L 5,000 SHOWERFRESH ECOLABEL, detergente docciashampoo - pH 5,0 - giallo.	A99950SHE	4	30,55	29,48	28,44
Flacone L 1,000 Gel idroalcolico IGIENIZZANTE - pH 6,2 (senza risciacquo).	A99855ALG	12	15,94	15,38	14,84

Art. 855

"HOSPITAL BUTTON SOAP"
Dispenser sapone liquido:
- con vaschetta dotata di coperchietto, a riempimento;
-- capacità L 1,000;
--- erogazione mediante PULSANTE sagomato per spingere con il GOMITO.
dimen. mm 300(H) x 200(D) x 100(W) - nr. 224 pcs./pallet

colore:		imballo:	50	100
Bianco	A85501	2	33,59	32,41	31,27

Prodotti di consumo:

		imballo:	40	80
Tanica L 5,000 DAYFRESH, detergente mani - pH 5,5 - verde.	A99950DYF	4	14,74	14,22	13,72
Tanica L 5,000 HAND SOAP FRESH, detergente mani - pH 5,5 - bianco.	A99950HSF	4	13,90	13,41	12,94
Tanica L 5,000 HYGIENFRESH, detergente con antibatterico (HACCP) - pH 5,5.	A99950HYF	4	21,57	20,81	20,08
Tanica L 5,000 SHOWERFRESH ECOLABEL, detergente docciashampoo - pH 5,0 - giallo.	A99950SHE	4	30,55	29,48	28,44
Flacone L 1,000 Gel idroalcolico IGIENIZZANTE - pH 6,2 (senza risciacquo).	A99855ALG	12	15,94	15,38	14,84

Art. 869

"HOSPITAL BUTTON SPRAY SOAP"
Dispenser per detergente liquido da nebulizzare:
- con vaschetta dotata di coperchietto, a riempimento;
-- capacità L 1,000;
--- erogazione mediante PULSANTE sagomato per spingere con il GOMITO.
dimen. mm 300(H) x 200(D) x 100(W) - nr. 224 pcs./pallet

colore:		imballo:	50	100
Bianco	A86901	2	34,35	33,14	31,97

Prodotti di consumo:

		imballo:	30	60
Flacone L 1 Detergente Antisettico x cute integra-PMC-soluzione alcolica (NO risciacquo).	A99749LH7	12	12,81	12,36	11,92

Art. 770

"ELEKTRO SOAP"
Dispenser sapone liquido:
- con vaschetta dotata di coperchietto, a riempimento;
-- capacità L 1,000;
--- con azionamento a fotocellula;
---- funziona con nr. 3 batterie size "C", non fornite.
dimen. mm 270(H) x 110(D) x 140(W) - nr. 180 pcs./pallet

colore:		imballo:		20	40
Bianco/Trasparente	A77010GA	1	95,72	92,35	89,10

Prodotti di consumo:

		imballo:		40	80
Tanica L 5,000 DAYFRESH, detergente mani - pH 5,5 - verde.	A99950DYF	4	14,74	14,22	13,72
Tanica L 5,000 HAND SOAP FRESH, detergente mani - pH 5,5 - bianco.	A99950HSF	4	13,90	13,41	12,94
Tanica L 5,000 HYGIENFRESH, detergente con antibatterico (HACCP) - pH 5,5.	A99950HYF	4	21,57	20,81	20,08
Tanica L 5,000 SHOWERFRESH ECOLABEL, detergente docciashampoo - pH 5,0 - giallo.	A99950SHE	4	30,55	29,48	28,44
Flacone L 1,000 Gel idroalcolico IGIENIZZANTE - pH 6,2 (senza risciacquo).	A99855ALG	12	15,94	15,38	14,84

Art. 563

"SOAP LA 1100"
Dispenser sapone liquido:
- a riempimento;
-- capacità L 1,100
--- erogazione a PULSANTE.
dimen. mm 220(H) x 113(D) x 126(W) - nr. 252 pcs./pallet

colore:		imballo:		50	100
Bianco	A56311W2	6	32,04	30,91	29,82
Bianco	A56311WIN	6	30,85	29,77	28,72
Bianco/Trasparente	A56301	6	30,85	29,77	28,72
Satin/Trasparente	A56301SAT	6	35,82	34,56	33,34
Cromato/Trasparente	A56300	6	38,20	36,86	35,56

Prodotti di consumo:

		imballo:		40	80
Tanica L 5,000 DAYFRESH, detergente mani - pH 5,5 - verde.	A99950DYF	4	14,74	14,22	13,72
Tanica L 5,000 HAND SOAP FRESH, detergente mani - pH 5,5 - bianco.	A99950HSF	4	13,90	13,41	12,94
Tanica L 5,000 HYGIENFRESH, detergente con antibatterico (HACCP) - pH 5,5.	A99950HYF	4	21,57	20,81	20,08
Tanica L 5,000 SHOWERFRESH ECOLABEL, detergente docciashampoo - pH 5,0 - giallo.	A99950SHE	4	30,55	29,48	28,44

Art. 515

"EXPORT"
Dispenser sapone liquido:
- a riempimento;
-- capacità L 1,100;
--- erogazione a LEVA.
dimen. mm 255(H) x 100(D) x 130(W) - nr. 252 pcs./pallet

colore:		imballo:		50	100
Bianco/Trasparente	A51501	6	28,13	27,14	26,18
Nero/Trasparente	A51543	6	28,13	27,14	26,18
Cromato/Trasparente	A51500	6	30,64	29,56	28,52

Prodotti di consumo:

		imballo:		40	80
Tanica L 5,000 DAYFRESH, detergente mani - pH 5,5 - verde.	A99950DYF	4	14,74	14,22	13,72
Tanica L 5,000 HAND SOAP FRESH, detergente mani - pH 5,5 - bianco.	A99950HSF	4	13,90	13,41	12,94
Tanica L 5,000 HYGIENFRESH, detergente con antibatterico (HACCP) - pH 5,5.	A99950HYF	4	21,57	20,81	20,08
Tanica L 5,000 SHOWERFRESH ECOLABEL, detergente docciashampoo - pH 5,0 - giallo.	A99950SHE	4	30,55	29,48	28,44

Art. 501

"SOAP LA 1200"
Dispenser sapone liquido:
- a riempimento;
-- capacità L 1,200;
--- erogazione a LEVA.
dimen. mm 215(H) x 120(D) x 140(W) - nr. 288 pcs./pallet

colore:		imballo:		50	100
Cromato/Trasparente	A50100	6	28,01	27,02	26,07

Prodotti di consumo:

		imballo:		40	80
Tanica L 5,000 DAYFRESH, detergente mani - pH 5,5 - verde.	A99950DYF	4	14,74	14,22	13,72
Tanica L 5,000 HAND SOAP FRESH, detergente mani - pH 5,5 - bianco.	A99950HSF	4	13,90	13,41	12,94
Tanica L 5,000 HYGIENFRESH, detergente con antibatterico (HACCP) - pH 5,5.	A99950HYF	4	21,57	20,81	20,08
Tanica L 5,000 SHOWERFRESH ECOLABEL, detergente docciashampoo - pH 5,0 - giallo.	A99950SHE	4	30,55	29,48	28,44

Art. 542

"PULL SOAP R 1200"
Dispenser sapone liquido:
- con vaschetta dotata di coperchietto, a riempimento;
-- capacità L 1,200;
--- erogazione a LEVA.

dimen. mm 320(H) x 105(D) x 110(W) - nr. 210 pcs./pallet

		imballo:		50	100
Bianco	A54201SP	6	26,87	25,92	25,01

Prodotti di consumo:

		imballo:		40	80
Tanica L 5,000 DAYFRESH, detergente mani - pH 5,5 - verde.	A99950DYF	4	14,74	14,22	13,72
Tanica L 5,000 HAND SOAP FRESH, detergente mani - pH 5,5 - bianco.	A99950HSF	4	13,90	13,41	12,94
Tanica L 5,000 HYGIENFRESH, detergente con antibatterico (HACCP) - pH 5,5.	A99950HYF	4	21,57	20,81	20,08
Tanica L 5,000 SHOWERFRESH ECOLABEL, detergente docciashampoo - pH 5,0 - giallo.	A99950SHE	4	30,55	29,48	28,44
Flacone L 1,000 Gel idroalcolico IGIENIZZANTE - pH 6,2 (senza risciacquo).	A99855ALG	12	15,94	15,38	14,84

Art. 543

"PULL SOAP R 1200 T"
Dispenser sapone liquido:
- con vaschetta dotata di coperchietto, a riempimento;
-- capacità L 1,200;
--- erogazione a LEVA.

dimen. mm 320(H) x 105(D) x 110(W) - nr. 210 pcs./pallet

		imballo:		50	100
Trasparente/Bianco	A54300SP	6	28,24	27,25	26,29

Prodotti di consumo:

		imballo:		40	80
Tanica L 5,000 DAYFRESH, detergente mani - pH 5,5 - verde.	A99950DYF	4	14,74	14,22	13,72
Tanica L 5,000 HAND SOAP FRESH, detergente mani - pH 5,5 - bianco.	A99950HSF	4	13,90	13,41	12,94
Tanica L 5,000 HYGIENFRESH, detergente con antibatterico (HACCP) - pH 5,5.	A99950HYF	4	21,57	20,81	20,08
Tanica L 5,000 SHOWERFRESH ECOLABEL, detergente docciashampoo - pH 5,0 - giallo.	A99950SHE	4	30,55	29,48	28,44
Flacone L 1,000 Gel idroalcolico IGIENIZZANTE - pH 6,2 (senza risciacquo).	A99855ALG	12	15,94	15,38	14,84

Art. 736

"HOSPITAL SOAP R 1200"
Dispenser sapone liquido:
- con vaschetta dotata di coperchietto, a riempimento;
-- capacità L 1,200;
--- erogazione a LEVA, in acciaio INOX, sagomata per spingere con il GOMITO.

dimen. mm 305(H) x 170(D) x 115(W) - nr. 210 pcs./pallet

colore:		imballo:		50	100
Bianco	A73601SP	6	42,10	40,62	39,19

Prodotti di consumo:

		imballo:		40	80
Tanica L 5,000 DAYFRESH, detergente mani - pH 5,5 - verde.	A99950DYF	4	14,74	14,22	13,72
Tanica L 5,000 HAND SOAP FRESH, detergente mani - pH 5,5 - bianco.	A99950HSF	4	13,90	13,41	12,94
Tanica L 5,000 HYGIENFRESH, detergente con antibatterico (HACCP) - pH 5,5.	A99950HYF	4	21,57	20,81	20,08
Tanica L 5,000 SHOWERFRESH ECOLABEL, detergente docciashampoo - pH 5,0 - giallo.	A99950SHE	4	30,55	29,48	28,44
Flacone L 1,000 Gel idroalcolico IGIENIZZANTE - pH 6,2 (senza risciacquo).	A99855ALG	12	15,94	15,38	14,84

Dispenser sapone a ricarica

prezzi unitari in Euro

Art. 665

"CHARM"
Supporto per cartuccia sapone liquido:
- per ricarica in flacone da L 0,300 (serie 99665);
-- erogazione mediante pompa alto/cartuccia.

dimen. mm 122(H) x 54 (D) x 107(W) - nr. 1920 pcs.

colore:		imballo:		60	120
Bianco	A66511	6	7,35	7,09	6,84

Prodotti di consumo:

		imballo:		120	240
Flacone con dosatore L 0,300 SHOWERFRESH, detergente docciashampoo -pH 5,0-giallo	A99665SHF	12	4,15	4,00	3,86

Art. 626

"SOAP LA C 650"
Dispenser sapone liquido:
- per ricarica in flacone da L 0,700 (serie 99626);
-- erogazione a PULSANTE.

dimen. mm 250(H) x 95 (D) x 95 (W) - nr. 336 pcs./pallet

		imballo:		50	100
Bianco/Trasparente	A62601N	6	27,70	26,72	25,78

Prodotti di consumo:

		imballo:		120	240
Flacone L 0,650 HAND SOAP FRESH, detergente mani - pH 5,5 bianco.	A99626HSF	6	3,85	3,71	3,58
Flacone L 0,650 HYGIENFRESH , detergente con antibatterico (HACCP) - pH 5,5.	A99626HYF	6	4,72	4,55	4,39

Art. 771

"ELEKTRO SOAP C 1000"
Dispenser sapone liquido:
- per ricarica L 1,000 (serie 99771);
-- con azionamento mediante fotorilevatore;
--- funziona con nr. 3 batterie size "C", non fornite.
dimen. mm 270(H) x 110(D) x 140(W) - nr. 180 pcs./pallet

colore:		imballo:		20	40
Bianco/Trasparente	A77110GA	1	90,75	87,55	84,47

Prodotti di consumo:

		imballo:		120	240
Flacone L 1,000 DAYFRESH, detergente mani - pH 5,5 verde.	A99771DYF	9	5,63	5,43	5,24
Flacone L 1,000 HYGIENFRESH, detergente con antibatterico (HACCP) - pH 5,5.	A99771HYF	9	6,94	6,70	6,46
Flacone L 1,000 "HYGIENGEL2", Gel idroalcoolico IGIENIZZANTE - pH 7 (NO risciacquo).	A99771HG2	9	18,00	17,36	16,75
Flacone L 1,000 "HYGIENGEL", Gel idroalcoolico IGIENIZZANTE - pH 6,8 (NO risciacquo).	A99771HGG	9	20,89	20,15	19,44

Art. 772

"ELEKTRO FOAM C 1000"
Dispenser sapone liquido in SCHIUMA:
- per ricarica L 1,000 (serie 99772);
-- con azionamento mediante fotorilevatore;
--- funziona con nr. 3 batterie size "C", non fornite.

dimen. mm 270(H) x 110(D) x 140(W) - nr. 180 pcs./pallet

colore:		imballo:		20	40
Bianco/Trasparente	A77210	1	89,51	86,36	83,32

Prodotti di consumo:

		imballo:		120	240
Flacone L 1,000 FOAM ECOLABEL, detergente mani - pH 7,0 - giallo.	A99772ECO	8	7,36	7,10	6,85

Art. 826

"BUTTON SOAP C 1000"
Dispenser sapone liquido:
- per ricarica in flacone da L 0,975 (serie 99523);
-- erogazione a PULSANTE.
dimen. mm 300(H) x 125(D) x 100(W) - nr. 216 pcs./pallet

colore:		imballo:		50	100
Bianco	A82601	6	28,56	27,55	26,58

Prodotti di consumo:

		imballo:		120	240
Flacone L 0,975 DAYFRESH, detergente mani - pH 5,5 - verde.	A99523DYF	12	4,72	4,55	4,39
Flacone L 0,975 HAND SOAP FRESH, detergente mani - pH 5,5 - bianco.	A99523HSF	12	4,64	4,48	4,32
Flacone L 0,975 HYGIENFRESH, detergente con antibatterico (HACCP) - pH 5,5.	A99523HYF	12	6,08	5,87	5,66

Art. 523

"PULL SOAP C 1000"
Dispenser sapone liquido:
- per ricarica in flacone da L 0,975 (serie 99523);
-- erogazione a LEVA.
dimen. mm 320(H) x 105(D) x 110(W) - nr. 210 pcs./pallet

colore:		imballo:		50	100
Bianco	A52301SP	6	24,61	23,75	22,91

Prodotti di consumo:

		imballo:		120	240
Flacone L 0,975 DAYFRESH, detergente mani - pH 5,5 - verde.	A99523DYF	12	4,72	4,55	4,39
Flacone L 0,975 HAND SOAP FRESH, detergente mani - pH 5,5 - bianco.	A99523HSF	12	4,64	4,48	4,32
Flacone L 0,975 HYGIENFRESH, detergente con antibatterico (HACCP) - pH 5,5.	A99523HYF	12	6,08	5,87	5,66

Art. 524

"PULL BOX C 1000 T"
Dispenser di sapone liquido:
- per ricarica in flacone da L 0,,975 (serie 99523);
-- erogazione a LEVA.
dimen. mm 320(H) x 105(D) x 110(W) - nr. 210 pcs./pallet

colore:		imballo:		50	100
Trasparente/Bianco	A52400SP	6	26,02	25,10	24,22

Prodotti di consumo:

		imballo:		120	240
Flacone L 0,975 DAYFRESH, detergente mani - pH 5,5 - verde.	A99523DYF	12	4,72	4,55	4,39
Flacone L 0,975 HAND SOAP FRESH, detergente mani - pH 5,5 - bianco.	A99523HSF	12	4,64	4,48	4,32
Flacone L 0,975 HYGIENFRESH, detergente con antibatterico (HACCP) - pH 5,5.	A99523HYF	12	6,08	5,87	5,66

Art. 632

HOSPITAL SOAP C/BV"
Dispenser sapone liquido:
- per ricarica in flacone da L 0,975 (serie 99523);
- per ricarica in Bag Volflex da L 0,800 (serie 99628);
-- erogazione a LEVA, in acciaio INOX, sagomata per spingere con il GOMITO.

dimen. mm 305(H) x 170(D) x 115(W) - nr. 210 pcs./pallet

colore:		imballo:	50	100
Bianco	A63201SP	6	39,65	38,26	36,91

Prodotti di consumo:		imballo:	120	240
Flacone L 0,975 DAYFRESH, detergente mani - pH 5,5 - verde.	A99523DYF	12	4,72	4,55	4,39
Flacone L 0,975 HAND SOAP FRESH, detergente mani - pH 5,5 - bianco.	A99523HSF	12	4,64	4,48	4,32
Flacone L 0,975 HYGIENFRESH, detergente con antibatterico (HACCP) - pH 5,5.	A99523HYF	12	6,08	5,87	5,66
Bag Volflex L 0,800 DAYFRESH, detergente mani - pH 5,5 - verde.	A99628DYF800	12	4,79	4,62	4,46

Art. 827

"BUTTON SOAP BV 800"
Dispenser sapone liquido:
- per ricarica Bag Volflex" L 0,800 (serie 99628);
-- erogazione a PULSANTE.
dimen. mm 300(H) x 125(D) x 100(W) - nr. 216 pcs./pallet

colore:		imballo:	50	100
Bianco	A82701	6	29,37	28,34	27,34

Prodotti di consumo:		imballo:	120	240
Bag Volflex L 0,800 DAYFRESH, detergente mani - pH 5,5 - verde.	A99628DYF800	12	4,79	4,62	4,46

Art. 828

"BUTTON FOAM C 1000"
Dispenser sapone liquido in SCHIUMA:
- per ricarica in flacone da L 1,000 (serie 99828);
-- erogazione a PULSANTE.
dimen. mm 300(H) x 125(D) x 100(W) - nr. 216 pcs./pallet

colore:		imballo:	50	100
Bianco	A82801	6	35,82	34,56	33,34

Prodotti di consumo:		imballo:	120	240
Flacone L 1,000 FOAM ECOLABEL, detergente mani - pH 7,0 - giallo.	A99828ECO	6	6,69	6,46	6,23
Flacone L 1,000 FOAM, detergente mani con antimicrobico - pH 7,0 - verde.	A99828FBACTIFOA	6	6,84	6,60	6,37

Dispenser carta asciugamani

prezzi unitari in Euro

Art. 504

"MULTI PACKAGE"
Dispenser fogli in carta asciugamani:
- generico per piegati a "C", a "V" o "Z";
-- capacità max, circa nr. 700 fogli a "V";
-- capacità max, circa nr. 450 fogli a "Z";
--- (profondità interna mm. 120).
dimen. mm 400(H) x 130(D) x 285(W) - nr. 120 pcs./pallet

colore:		imballo:	50	100
Bianco	A50401	6	31,13	30,04	28,98

Prodotti di consumo:		imballo:	20	40
Confezione da 3750 fogli carta asciugamani (15x250), piegati a V, 2 veli - pura cellulosa.	A99537PC2	1	101,16	97,60	94,16
Confezione da 2992 fogli carta asciugamani (16x187), "Z-FOLD"(22 X 24) 2V-P.C.	A99838ICA	1	81,13	78,28	75,52

Art. 505

"MULTI PACKAGE T"
Dispenser fogli in carta asciugamani:
- generico per piegati a "C", a "V" o "Z";
-- capacità max, circa nr. 700 fogli a "V";
-- capacità max, circa nr. 450 fogli a "Z";
--- (profondità interna mm. 120).
dimen. mm 400(H) x 130(D) x 285(W) - nr. 120 pcs./pallet

colore:		imballo:	50	100
Trasparente/Bianco	A50500	6	33,71	32,53	31,38

Prodotti di consumo:		imballo:	20	40
Confezione da 3750 fogli carta asciugamani (15x250), piegati a V, 2 veli - pura cellulosa.	A99537PC2	1	101,16	97,60	94,16
Confezione da 2992 fogli carta asciugamani (16x187), "Z-FOLD"(22 X 24) 2V-P.C.	A99838ICA	1	81,13	78,28	75,52

Art. 534

"MULTICART"
Dispenser fogli in carta asciugamani:
- piegati a "C" o "Z";
-- capacità, circa nr. 400 fogli a "Z";
--- (profondità interna mm. 100).
dimen. mm 290(H) x 115(D) x 300(W) - nr. 144 pcs./pallet

colore:		imballo:	50	100
Bianco	A53401	6	29,46	28,42	27,42

Prodotti di consumo:			imballo:	20	40
	Confezione da 2992 fogli carta asciugamani (16x187), "Z-FOLD"(22 X 24) 2V-P.C.	A99838ICA	1	81,13	78,28	75,52

Art. 535

"MULTICART T"
Dispenser fogli in carta asciugamani:
- piegati a "C" o "Z";
-- capacità, circa nr. 400 fogli a "Z";
--- (profondità interna mm. 100).
dimen. mm 290(H) x 115(D) x 300(W) - nr. 144 pcs./pallet

colore:		imballo:	50	100
Trasparente/Bianco	A53500	6	31,40	30,30	29,23

Prodotti di consumo:			imballo:	20	40
	Confezione da 2992 fogli carta asciugamani (16x187), "Z-FOLD"(22 X 24) 2V-P.C.	A99838ICA	1	81,13	78,28	75,52

Art. 536

"MULTICART-V"
Dispenser fogli in carta asciugamani:
- piegati a "C" o "V";
-- capacità, circa nr. 500 fogli a "V";
--- (profondità interna mm. 145).
dimen. mm 290(H) x 160(D) x 300(W) - nr. 120 pcs./pallet

colore:		imballo:	50	100
Bianco	A53601	6	30,85	29,77	28,72

Prodotti di consumo:			imballo:	20	40
	Confezione da 3750 fogli carta asciugamani (15x250), piegati a V, 2 veli - pura cellulosa.	A99537PC2	1	101,16	97,60	94,16

Art. 537

"MULTICART-V T"
Dispenser fogli in carta asciugamani:
- piegati a "C" o "V";
-- capacità, circa nr. 500 fogli a "V";
--- (profondità interna mm. 145).
dimen. mm 290(H) x 160(D) x 300(W) - nr. 120 pcs./pallet

colore:		imballo:	50	100
Trasparente/Bianco	A53700	6	32,67	31,52	30,41

Prodotti di consumo:			imballo:	20	40
	Confezione da 3750 fogli carta asciugamani (15x250), piegati a V, 2 veli - pura cellulosa.	A99537PC2	1	101,16	97,60	94,16

Art. 516

"COMBI"
Dispenser per asciugamani in carta:
- piegati a "C" o intercalati "V";
- oppure, in rotolo a strappo;
-- capacità fogli, circa nr. 200;
-- capacità rotolo, max Ø mm. 165 x 240 H.
dimen. mm 218(H) x 193(D) x 270(W) - nr. 144 pcs./pallet

colore:		imballo:	50	100
Bianco	A51640	4	26,79	25,85	24,94

Prodotti di consumo:			imballo:	20	40
	Confezione da 3750 fogli carta asciugamani (15x250), piegati a V, 2 veli - pura cellulosa.	A99537PC2	1	101,16	97,60	94,16

Art. 518

"COMBI T"
Dispenser per asciugamani in carta:
- piegati a "C" o intercalati "V";
- oppure, in rotolo a strappo;
-- capacità fogli, circa nr. 200;
-- capacità rotolo, max Ø mm. 165 x 240 H.
dimen. mm 218(H) x 193(D) x 270(W) - nr. 144 pcs./pallet

colore:		imballo:	50	100
Trasparente/Bianco	A51840	4	28,13	27,14	26,18

Prodotti di consumo:			imballo:	20	40
	Confezione da 3750 fogli carta asciugamani (15x250), piegati a V, 2 veli - pura cellulosa.	A99537PC2	1	101,16	97,60	94,16

Art. 527

"ROLL BOX MINI"
Dispenser per rotolo in carta asciugamani:
- a sfilamento centrale
-- dimensioni max rotolo Ø mm. 140 x 220 H.

dimen. mm 270(H) x 180(D) x 160(W) - nr. 168 pcs./pallet

colore:		imballo:		40	80
Trasparente/Bianco	A52701	6	26,32	25,39	24,50

Art. 520

"ROLL BOX MIDI"
Dispenser per rotolo in carta asciugamani:
- a sfilamento centrale
-- dimensioni max rotolo Ø mm. 185 x 250 H.
dimen. mm 300(H) x 225(D) x 200(W) - nr. 96 pcs./pallet

colore:		imballo:		40	80
Trasparente/Bianco	A52001	4	29,16	28,13	27,14

Art. 519

"ROLL BOX MAXI"
Dispenser per rotolo in carta asciugamani:
- a sfilamento centrale
-- dimensioni max rotolo Ø mm. 245 x 265 H;
--- disponibile anche con FRENO REGOLABILE (versione IMBUTO) per carta pre-tagliata.
dimen. mm 340(H) x 295(D) x 260(W) - nr. 56 pcs./pallet

colore:		imballo:		40	80
Trasparente/Bianco	A51901	4	38,41	37,05	35,75
Bianco/Trasp. - Imbuto	A51961	4	41,06	39,62	38,22

Art. 552

"ROLL BOX EXTRA"
Dispenser per rotolo in carta asciugamani:
- a sfilamento centrale
-- dimensioni max rotolo Ø mm. 320 x 310 H;
--- disponibile anche con FRENO REGOLABILE (versione IMBUTO) per carta pre-tagliata.
dimen. mm 400(H) x 375(D) x 330(W) - nr. 24 pcs./pallet

colore:		imballo:		40	80
Trasparente/Bianco	A55211	1	58,56	56,50	54,51
Trasp./Bianco - Imbuto	A55271	1	61,14	58,99	56,91

Art. 799

"ELEKTROLL"
Dispenser per rotolo carta asciugamani:
- erogazione ELETTRONICA con diverse regolazioni;
-- dimensioni max. rotolo Ø mm. 190 x mm. 210 H.
--- azionamento mediante fotorilevatore;
---- funziona con 4 batterie size "D", non fornite.
----- (le versioni 79910CST e 79910CT sono dotate di Alimentatore di rete 220 V).
dimen. mm 370(H) x 220(D) x 320(W) - nr. 48 pcs./pallet

colore:		imballo:		20	40
Trasparente/Bianco	A79910C	1	158,32	152,75	147,37
Trasparente/Bianco	A79910CT	1	199,26	192,24	185,47

Prodotti di consumo:		imballo:		20	40
Confezione da 6 rotoli carta asciugamani, mt. 140 (senza pre-taglio), 2 veli - pura cellulosa,	A99641CRT	1	75,29	72,64	70,08
Confezione da 16 rotoli carta asciugamani, mt. 100 (senza pre-taglio), 3 veli - pura cellulosa.	A99668CRT	1	167,53	161,63	155,94

Art. 750

"EASYCUT ADVAN"
Dispenser per rotoli asciugamani in carta:
- TAGLIO AUTOMATICO (circa cm. 27);
-- dimensioni max rotolo Ø 190 x mm. 220 H.
dimen. mm 370(H) x 225(D) x 310(W) - nr. 50 pcs./pallet

		imballo:		20	40
Trasparente/Bianco	A75051	1	109,26	105,41	101,70
Trasparente/Satin	A75051SA	1	131,12	126,50	122,05

Prodotti di consumo:		imballo:		10	20
Confezione da 16 rotoli carta asciugamani, mt. 100 (senza pre-taglio), 3 veli - pura cellulosa.	A99668CRT	1	167,53	161,63	155,94

Art. 640

"LHEVER"
Dispenser meccanico A LEVA per rotoli in carta asciugamani (dimensione max rotolo Ø mm. 200 x mm. 220 H); dispone di alloggiamento per posizionamento rotolo di riserva (Ø max mm. 130). Il lembo del nuovo rotolo, opportunamente posizionato, verrà trascinato dal rotolo di riserva (quando quest'ultimo volgerà al termine), predisponendosi automaticamente per il normale utilizzo.

dimen. mm 380(H) x 225(D) x 310(W) - nr. 50 pcs./pallet

colore:		imballo:		20	40
Bianco	A64011	1	98,87	95,39	92,03

Prodotti di consumo:

		imballo:		20	40
Confezione da 6 rotoli carta asciugamani, mt. 140 (senza pre-taglio), 2 veli - pura cellulosa,	A99641CRT	1	75,29	72,64	70,08
Confezione da 16 rotoli carta asciugamani, mt. 100 (senza pre-taglio), 3 veli - pura cellulosa.	A99668CRT	1	167,53	161,63	155,94

Art. 641

"LHEVER T"
Dispenser meccanico A LEVA per rotoli in carta asciugamani (dimensione max rotolo Ø mm. 200 x mm. 220 H); dispone di alloggiamento per posizionamento rotolo di riserva (Ø max mm. 130). Il lembo del nuovo rotolo, opportunamente posizionato, verrà trascinato dal rotolo di riserva (quando quest'ultimo volgerà al termine), predisponendosi automaticamente per il normale utilizzo.

dimen. mm 380(H) x 225(D) x 310(W) - nr. 50 pcs./pallet

colore:		imballo:		20	40
Trasparente/Bianco	A64110	1	101,94	98,35	94,89

Prodotti di consumo:

		imballo:		20	40
Confezione da 6 rotoli carta asciugamani, mt. 140 (senza pre-taglio), 2 veli - pura cellulosa,	A99641CRT	1	75,29	72,64	70,08
Confezione da 16 rotoli carta asciugamani, mt. 100 (senza pre-taglio), 3 veli - pura cellulosa.	A99668CRT	1	167,53	161,63	155,94

Dispenser rotoli industriali

prezzi unitari in Euro

Art. 635

"CARENATO B"
Supporto carenato per bobina in carta industriale:
- capacità max rotolo Ø mm. 280 x 260 H;
-- utilizzabile sia a parete che da libero appoggio;
--- dotato di carenatura per una totale protezione del rotolo, consigliato HACCP.

dimen. mm 330(H) x 340(D) x 440(W) - nr. 29 pcs./pallet

colore:		imballo:		30	60
Bianco	A63511	1	53,30	51,42	49,61

Prodotti di consumo:

		imballo:		20	40
Confezione con 2 bobine industriali, da mt. 170 (senza pre-taglio), 3 veli - pura cellulosa.	A99777PC3	1	44,61	43,04	41,52

Art. 636

"CARENATO"
Supporto carenato per bobina in carta industriale:
- capacità max rotolo Ø mm. 280 x 260 H;
-- utilizzabile sia a parete che da libero appoggio;
--- dotato di carenatura per una totale protezione del rotolo, consigliato HACCP.

dimen. mm 330(H) x 340(D) x 440(W) - nr. 29 pcs./pallet

colore:		imballo:		30	60
Trasparente/Bianco	A63610	1	58,82	56,75	54,75

Prodotti di consumo:

		imballo:		20	40
Confezione con 2 bobine industriali, da mt. 170 (senza pre-taglio), 3 veli - pura cellulosa.	A99777PC3	1	44,61	43,04	41,52

Art. 638

"CAVALLETTO CARENATO C/R"
Cavalletto con ruote per bobina in carta industriale:
- capacità max rotolo Ø mm. 280 x 260 H;
-- dotato di carenatura per una totale protezione del rotolo, consigliato HACCP;
--- prodotto in termoplastico ABS.

dimen. mm 910(H) x 470(D) x 515(W) - nr. 8 pcs./pallet

colore:		imballo:		30	60
Trasparente/Bianco	A63820	1	101,72	98,14	94,68

Prodotti di consumo:

		imballo:		20	40
Confezione con 2 bobine industriali, da mt. 170 (senza pre-taglio), 3 veli - pura cellulosa.	A99777PC3	1	44,61	43,04	41,52

Art. 533

"SUPPORTO ABS"
Supporto per bobina in carta industriale:
- capacità max rotolo Ø mm. 350 x mm. 340 H;
-- utilizzabile sia a parete che da libero appoggio.
dimen. mm 250(H) x 305(D) x 440(W) - nr. 48 pcs./pallet

colore:		imballo:	30	60
Bianco	A53301	3	28,56	27,55	26,58

Prodotti di consumo:			imballo:	20	40
	Confezione con 2 bobine industriali, da mt. 170 (senza pre-taglio), 3 veli - pura cellulosa.	A99777PC3	1	44,61	43,04	41,52

Art. 566

"CAVALLETTO ABS C/R"
Cavalletto con ruote per bobina in carta industriale:
- capacità max rotolo Ø mm. 420 x 420 H;
-- prodotto in termoplastico ABS.
dimen. mm 910(H) x 470(D) x 515(W) - nr. 48 pcs./pallet

colore:		imballo:	30	60
Bianco	A56601	4	47,66	45,98	44,36

Prodotti di consumo:			imballo:	20	40
	Confezione con 2 bobine industriali, da mt. 170 (senza pre-taglio), 3 veli - pura cellulosa.	A99777PC3	1	44,61	43,04	41,52

Art. 578

"PORTASACCO ABS"
Supporto per sacco immondizia:
- applicabile esclusivamente sui ns. cavalletti (artt. 566 e 638);
-- dimensione consigliata del sacco: mm. 700 x mm. 1100.
dimen. mm 40(H) x 365(D) x 400(W) - nr. 264 pcs./pallet

colore:		imballo:	30	60
Bianco	A57801	4	12,81	12,36	11,92

Dispenser carta igienica

prezzi unitari in Euro

Art. 618

"DUETTO"
Dispenser carta igienica in rotolino o interfogliata:
- capacità rotolino, max Ø mm. 120 x 100 h;
-- oppure, circa nr. 250 fogli piegati a V;
-- oppure, circa nr. 200 fogli piegati a Z;
--- coperchio senza serratura.
dimen. mm 140(H) x 148(D) x 150(W) - nr. 384 pcs./pallet

colore:		imballo:	60	120
Bianco	A61801	12	12,53	12,09	11,66

Prodotti di consumo:			imballo:	20	40
	Confezione da 9000 fogli (36x250) carta igienica P.C. 2V, piegati "V"	A99853CRT	1	59,30	57,21	55,20
	Confezione da 6000 fogli (30x200) carta igienica P.C.2V (24x11,5), piegati "Z"	A99837CRT	1	49,98	48,22	46,52

Art. 619

"DUETTO T"
Dispenser carta igienica in rotolino o interfogliata:
- capacità rotolino, max Ø mm. 120 x 100 h;
-- oppure, circa nr. 250 fogli piegati a V;
-- oppure, circa nr. 200 fogli piegati a Z;
-- coperchio senza serratura.
dimen. mm 140(H) x 148(D) x 150(W) - nr. 384 pcs./pallet

colore:		imballo:	60	120
Trasparente/Bianco	A61900	12	15,04	14,51	14,00
Nero/Trasparente	A61903	12	17,31	16,70	16,11
Satin/Trasparente	A61900SAT	12	22,66	21,86	21,09

Prodotti di consumo:			imballo:	20	40
	Confezione da 9000 fogli (36x250) carta igienica P.C. 2V, piegati "V"	A99853CRT	1	59,30	57,21	55,20
	Confezione da 6000 fogli (30x200) carta igienica P.C.2V (24x11,5), piegati "Z"	A99837CRT	1	49,98	48,22	46,52

Art. 755

"TWINS"
Dispenser per 2 rotolini carta igienica;
- capacità, nr. 2 rotoli max Ø mm. 130 (posizionati orizzontalmente);
--- dotato di cursore trasparente, che può essere spostato dall'utente per l'utilizzo del secondo rotolo;
---- all'apertura del dispenser, prima della ricarica, il cursore si predispone automaticamente.

dimen. mm 150(H) x 150(D) x 260(W) - nr. 168 pcs./pallet

colore:		imballo:		50	100
Bianco	A75501	6	32,67	31,52	30,41
Nero/Trasparente	A75513	1	37,58	36,26	34,98

Art. 693

"MINI ROLLMATIC"
Dispenser per rotolo carta igienica:
- formato MINI Jumbo;
-- capacità, rotolo max Ø mm. 195.

dimen. mm 240(H) x 130(D) x 230(W) - nr. 204 pcs./pallet

colore:		imballo:		50	100
Bianco	A69301	6	20,28	19,57	18,88

		imballo:		20	40
Prodotti di consumo:	Confezione da 12 rotoli igienica "MINI JUMBO" Ømm.200 x mt.160, 2 veli-pura cellulosa. A99590ICA12PUCE	1	56,98	54,98	53,04

Art. 694

"MINI ROLLMATIC T"
Dispenser per rotolo carta igienica:
- formato MINI Jumbo;
-- capacità, rotolo max Ø mm. 195.

dimen. mm 240(H) x 130(D) x 230(W) - nr. 204 pcs./pallet

colore:		imballo:		50	100
Trasparente/Bianco	A69400	6	22,80	21,99	21,22

		imballo:		20	40
Prodotti di consumo:	Confezione da 12 rotoli igienica "MINI JUMBO" Ømm.200 x mt.160, 2 veli-pura cellulosa. A99590ICA12PUCE	1	56,98	54,98	53,04

Art. 511

"ROLLMATIC"
Dispenser per rotolo carta igienica:
- formato MINI Jumbo;
-- capacità, rotolo max Ø mm. 240.

dimen. mm 280(H) x 130(D) x 270(W) - nr. 144 pcs./pallet

colore:		imballo:		50	100
Bianco	A51101SP	6	25,40	24,50	23,64

		imballo:		20	40
Prodotti di consumo:	Confezione da 12 rotoli igienica "MINI JUMBO" Ømm.200 x mt.160, 2 veli-pura cellulosa. A99590ICA12PUCE	1	56,98	54,98	53,04

Art. 512

"ROLLMATIC T"
Dispenser per rotolo carta igienica:
- formato MINI Jumbo;
-- capacità, rotolo max Ø mm. 240.

dimen. mm 280(H) x 130(D) x 270(W) - nr. 144 pcs./pallet

		imballo:		50	100
Trasparente/Bianco	A51200SP	6	27,29	26,33	25,40

		imballo:		20	40
Prodotti di consumo:	Confezione da 12 rotoli igienica "MINI JUMBO" Ømm.200 x mt.160, 2 veli-pura cellulosa. A99590ICA12PUCE	1	56,98	54,98	53,04

Art. 608

"MAXI ROLLMATIC"
Dispenser per rotolo carta igienica:
- formato MAXI Jumbo;
-- capacità, rotolo max Ø mm. 290.

dimen. mm 350(H) x 130(D) x 330(W) - nr. 80 pcs./pallet

colore:		imballo:		50	100
Bianco	A60801SP	4	27,91	26,93	25,98

		imballo:		20	40
Prodotti di consumo:	Confezione da 6 rotoli igienica "MAXI JUMBO" Ø mm.280 x mt.310, 2 veli-pura cellulosa. A99588ICA06PUCE	1	55,59	53,63	51,74

Art. 609

"MAXI ROLLMATIC T"
Dispenser per rotolo carta igienica:
- formato MAXI Jumbo;
-- capacità, rotolo max Ø mm. 290.
dimen. mm 350(H) x 130(D) x 330(W) - nr. 80 pcs./pallet

colore:		imballo:	50	100
Trasparente/Bianco	A60900SP	4	30,64	29,56	28,52

Prodotti di consumo:		imballo:	20	40
	Confezione da 6 rotoli igienica "MAXI JUMBO" Ø mm.280 x mt.310, 2 veli-pura cellulosa. A99588ICA06PUCE	1	55,59	53,63	51,74

Art. 506

"MAXI JUMBO"
Dispenser per rotolo carta igienica:
- formato MAXI Jumbo;
-- capacità, rotolo max Ø mm. 340.
dimen. mm 395(H) x 130(D) x 370(W) - nr. 80 pcs./pallet

colore:		imballo:	50	100
Bianco	A50601SP	4	30,01	28,95	27,93

Prodotti di consumo:		imballo:	20	40
	Confezione da 6 rotoli igienica "MAXI JUMBO" Ø mm.280 x mt.310, 2 veli-pura cellulosa. A99588ICA06PUCE	1	55,59	53,63	51,74

Art. 507

"MAXI JUMBO T"
Dispenser per rotolo carta igienica:
- formato MAXI Jumbo;
-- capacità, rotolo max Ø mm. 340.
dimen. mm 395(H) x 130(D) x 370(W) - nr. 80 pcs./pallet

colore:		imballo:	50	100
Trasparente/Bianco	A50700SP	4	32,44	31,30	30,20

Prodotti di consumo:		imballo:	20	40
	Confezione da 6 rotoli igienica "MAXI JUMBO" Ø mm.280 x mt.310, 2 veli-pura cellulosa. A99588ICA06PUCE	1	55,59	53,63	51,74

Art. 594

"ROLLMATIC DOPPIO"
Dispenser per rotoli carta igienica:
- formato MINI Jumbo;
-- capacità, nr. 2 rotoli max Ø mm. 240;
--- dotato di cursore, posizionato sotto al dispenser, che può essere spostato dall'utente per l'utilizzo del secondo rotolo;
---- all'apertura del dispenser, prima della ricarica, il cursore deve essere riposizionato dall'operatore.
dimen. mm 293(H) x 130(D) x 514(W) - nr. 72 pcs./pallet

colore:		imballo:	50	100
Bianco	A59411SP	1	42,89	41,38	39,92

Prodotti di consumo:		imballo:	20	40
	Confezione da 12 rotoli igienica "MINI JUMBO" Ømm.200 x mt.160, 2 veli-pura cellulosa. A99590ICA12PUCE	1	56,98	54,98	53,04

Art. 595

"ROLLMATIC DOPPIO T"
Dispenser per rotoli carta igienica:
- formato MINI Jumbo;
-- capacità, nr. 2 rotoli max Ø mm. 240;
--- dotato di cursore, posizionato sotto al dispenser, che può essere spostato dall'utente per l'utilizzo del secondo rotolo;
---- all'apertura del dispenser, prima della ricarica, il cursore deve essere riposizionato dall'operatore.
dimen. mm 293(H) x 130(D) x 514(W) - nr. 72 pcs./pallet

colore:		imballo:	50	100
Trasparente/Bianco	A59510SP	1	47,09	45,43	43,83

Prodotti di consumo:		imballo:	20	40
	Confezione da 12 rotoli igienica "MINI JUMBO" Ømm.200 x mt.160, 2 veli-pura cellulosa. A99590ICA12PUCE	1	56,98	54,98	53,04

Art. 861

"LA TOILET"
Dispenser carta igienica interfogliata:
- capacità, circa nr. 500 fogli piegati a V;
-- oppure, circa nr. 400 fogli piegati a Z;
dimen. mm 310(H) x 143(D) x 138(W) - nr. 192 pcs./pallet

colore:		imballo:	50	100
Bianco	A86101	6	23,90	23,06	22,25

Prodotti di consumo:			imballo:	20	40
	Confezione da 9000 fogli (36x250) carta igienica P.C. 2V, piegati "V"	A99853CRT	1	59,30	57,21	55,20
	Confezione da 6000 fogli (30x200) carta igienica P.C.2V (24x11,5), piegati "Z"	A99837CRT	1	49,98	48,22	46,52

Dispenser carta copri wc e sacchetti igienici

prezzi unitari in Euro

Art. 528

"COPRIWC MAXI"
Dispenser carta copriwater:
- formato MAXI;
-- capacità, nr. 1 astuccio da 250 fogli, piegati in due, (series 99528);
-- oppure, nr. 2 astucci da 125 fogli, piegati in quattro, (serie 99125).

dimen. mm 280(H) x 46 (D) x 420(W) - nr. 180 pcs./pallet

colore:		imballo:	50	100
Bianco	A52801	6	26,02	25,10	24,22

Prodotti di consumo:

		imballo:	20	40
Nr. 20 astucci da 250 fogli di carta copriwater MAXI - piegata in due (per Art. 528)	A99528	1	164,21	158,43	152,85
Nr. 20 astucci da 125 fogli di carta copriwater MINI - (da utilizzare in coppia nell'Art. 528)	A99125	1	115,51	111,44	107,52

Art. 530

"COPRIWC"
Dispenser carta copriwater:
- formato MINI (fogli piegati in quattro);
-- capacità, nr. 1 astuccio da 200 fogli.

dimen. mm 295(H) x 55 (D) x 230(W) - nr. 288 pcs./pallet

colore:		imballo:	50	100
Bianco	A53001	12	22,53	21,74	20,97

Prodotti di consumo:

		imballo:	20	40
Nr. 25 astucci da 200 fogli di carta copriwater MINI - piegata in quattro (per Artt. 530 e 662)	A99530	1	174,54	168,39	162,46
Nr. 12 astucci da 200 fogli di carta copriwater MINI - piegata in quattro (per Artt. 530 e 662)	A99912	1	112,12	108,17	104,36

Art. 531

"MILADY"
Dispenser sacchetti igienici:
- capacità, circa nr. 60 sacchetti (series 99932 o 99942).

dimen. mm 295(H) x 55 (D) x 135(W) - nr. 576 pcs./pallet

colore:		imballo:	60	120
Bianco	A53101	12	10,07	9,71	9,37

Prodotti di consumo:

		imballo:	20	40
Confezione da 1000 sacchetti igienici (5 x 200), in carta politenata (KBM gr. 31 + PE).	A99932	1	55,96	53,99	52,09
Confezione da 1000 sacchetti igienici (5 x 200), in carta (KBM gr. 41).	A99942FSC	1	47,40	45,73	44,12

Art. 584

"FOR LADY"
Dispenser sacchetti igienici intercalati:
- capacità nr. 1 astuccio da 25 sacchetti in LD PE (serie 99984).

dimen. mm 95 (H) x 32 (D) x 135(W) - nr. 3456 pcs./pallet

colore:		imballo:	60	120
Bianco	A58401	24	5,41	5,22	5,04
Satin	A58401SAT	24	9,38	9,05	8,73
Cromato	A58400	24	10,44	10,07	9,72

Prodotti di consumo:

		imballo:	960	1920
Astuccio con 25 Sacchetti igienici intercalati in polietilene (ricarica per Art. 584)	A99984EXP	48	1,65	1,60	1,54

Dispenser veline facciali e guanti

prezzi unitari in Euro

Art. 508

"MILLEUSI"
Dispenser veline facciali:
- capacità, nr. 1 astuccio da 100 veline interfogliate (mm. 220 x 200);
-- utilizzabile sia a parete che da libero appoggio.

dimen. mm 140(H) x 70 (D) x 270(W) - nr. 400 pcs./pallet

colore:		imballo:	60	120
Bianco	A50801	20	10,12	9,76	9,42
Cromato	A50800	20	30,17	29,10	28,08

Prodotti di consumo:

		imballo:	20	40
Confezione da 4000 veline facciali (nr. 40 astucci x 100 fogli), in carta interfogliata.	A99908PC2VCRT	1	114,85	110,80	106,90

Art. 685

"FOR GLOVES"
Dispenser per guanti in lattice:
- capacità, nr. 1 astuccio da 100 guanti;
-- utilizzabile sia a parete che da libero appoggio.
dimen. mm 140(H) x 90 (D) x 270(W) - nr. 336 pcs./pallet

colore:		imballo:		60	120
Bianco	A68501	12	10,83	10,45	10,08

Prodotti di consumo:

		imballo:		100	200
Astuccio con 100 guanti in lattice (per Art.685) - taglia piccola.	A99685SMALL	10	25,10	24,21	23,36
Astuccio con 100 guanti in lattice (per Art.685) - taglia media.	A99685M	10	25,10	24,21	23,36
Astuccio con 100 guanti in lattice (per Art.685) - taglia grande.	A99685L	10	25,10	24,21	23,36
Astuccio con 100 guanti in lattice (per Art.685) - taglia extra-grande.	A99685XL	10	25,10	24,21	23,36

Accessori bagno

prezzi unitari in Euro

Art. 865

"MAGIC DUMBO"
Sgabello componibile 4 piedi:
- dotato di vano portaoggetti.
dimen. mm 403(H) x 331(D) x 331(W) - nr. 60 pcs./pallet

colore:		imballo:		50	100
Bianco	A86501	1	51,19	49,39	47,65

Art. 560

"MAXI DUMBO"
Sgabello componibile a 4 piedi:
- consigliato per bagno.
dimen. mm 390(H) x 370(D) x 370(W) - nr. 100 pcs./pallet

colore:		imballo:		50	100
Bianco	A56001	1	35,32	34,08	32,88
Nero	A56013	1	40,63	39,20	37,82
Satin	A56001SAT	1	63,31	61,08	58,93

Art. 574

Porta scopino per bagno:
- da pavimento.
dimen. mm 490(H) x 150(D) x 150(W) - nr. 108 pcs./pallet

colore:		imballo:		50	100
Bianco	A57401	6	18,81	18,15	17,51
Nero	A57403	6	21,65	20,89	20,15

Art. 680

Conchiglia portacortesia:
- formato GRANDE.
dimen. mm 45(H) x 205(D) x 205(W) - nr. 4320 pcs./pallet

colore:		imballo:		60	120
Bianco	A68001	48	2,36	2,28	2,20
Rosa perlato	A68004	48	2,48	2,39	2,31

Art. 681

Conchiglia portacortesia:
- formato PICCOLO.

dimen. mm 20(H) x 130(D) x 130(W) - nr. 6912 pcs./pallet

colore:		imballo:		60	120
Rosa perlato	A68104	96	1,76	1,70	1,64

Dispenser cucina

prezzi unitari in Euro

Art. 548

"CUTTERBOX DOPPIO"
Dispenser rotoli alluminio + pellicola trasparente:
- dim. rotolo alluminio, mt. 150 x mm. 300/330;
- dim. rotolo pellicola trasparente: mt. 300 x mm. 300/330.

dimen. mm 185(H) x 110(D) x 380(W) - nr. 120 pcs./pallet

colore:		imballo:		60	120
Bianco	A54801	6	37,91	36,58	35,29

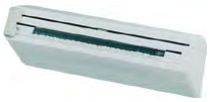

Art. 557

"CUTTERBOX ALUMINIUM OR FILM"
Dispenser rotolo alluminio o pellicola trasparente:
- dim. rotolo alluminio: m. 150 x mm. 300/350;
- dim. rotolo pellicola trasparente, m. 300 x mm. 300/350;
-- il dispenser viene fornito con il cursore x pellicola trasparente già installato;
--- come optional fisso viene fornito anche il cursore x alluminio, con sostituzione a cura dell'utilizzatore.

dimen. mm 110(H) x 120(D) x 400(W) - nr. 144 pcs./pallet

colore:		imballo:		60	120
Bianco	A55701UN	6	23,15	22,34	21,55

Art. 691

"CUTTERBOX MAXI ALUMINIUM OR FILM"
Dispenser rotolo alluminio o pellicola trasparente:
- dim. rotolo alluminio, mt. 150 x mm. 410/480;
- dim. rotolo pellicola trasparente, mt. 300 x mm. 410/480;
-- il dispenser viene fornito con il cursore x pellicola trasparente già installato;
--- come optional fisso viene fornito anche il cursore x alluminio, con sostituzione a cura dell'operatore.

dimen. mm 120(H) x 100(D) x 530(W) - nr. 144 pcs./pallet

colore:		imballo:		60	120
Bianco	A69101UN	1	29,04	28,02	27,03

Accessori per bar e ristoranti

prezzi unitari in Euro

Art. 401

"4PHONE"
Supporto multiplo per smartphone e/o tablet:
- "da tavolo";
-- capacità, fino a 4 device;
--- ampio vano centrale per snack o cancelleria.

dimen. mm 100(H) x 180(D) x 180(W) - nr. 384 pcs./pallet

colore:		imballo:		60	120
Bianco	A40101	4	24,82	23,94	23,10
Nero	A40103	4	24,82	23,94	23,10

Art. 558

"VIDEOBIK MINI"
Portabicchieri bibita/caffè
- capacità: nr. 20 bicchieri per bibita;
- oppure, nr. 35 bicchierini da caffè, applicando apposito "anello riduttore" (fornito nella confezione).

dimen. mm 170(H) x 100(D) x 100(W) - nr. 486 pcs./pallet

colore:		imballo:		60	120
Bianco/Trasparente	A55801	9	13,24	12,77	12,32

Art. 559

"VIDEOBIK MIDI"
Portabicchieri bibita/caffè
- capacità: nr. 50 bicchieri per bibita;
- oppure, nr. 70 bicchierini da caffè, applicando apposito "anello riduttore" (fornito nella confezione).

dimen. mm 315(H) x 100(D) x 100(W) - nr. 360 pcs./pallet

colore:		imballo:		60	120
Bianco/Trasparente	A55901	9	14,90	14,38	13,87

Art. 572

Cestino da tavolo:
- capacità Lt. 1,25;
-- dotato di coperchio basculante;
--- fornito con tampografia "for a neat table".

dimen. mm 180(H) x 120(D) x 120(W) - nr. 408 pcs./pallet

		imballo:		60	120
Bianco	A57221	12	9,66	9,32	8,99

Art. 573

Cestino da tavolo:
- capacità Lt. 1,25;
-- fornito con tampografia "for a neat table".

dimen. mm 125(H) x 120(D) x 120(W) - nr. 816 pcs./pallet

		imballo:		60	120
Bianco	A57321	24	5,60	5,40	5,21

Art. 564

Dispenser tovaglioli bar:
- "da tavolo";
-- capacità, circa nr. 200 tovaglioli mm. 170 x 170;
-- oppure, circa 150 tovaglioli mm. 170 x 250;
--- disponibile in vari colori.

dimen. mm 145(H) x 140(D) x 105(W) - nr. 600 pcs./pallet

colore:		imballo:		60	120
Nero	A56403	12	10,83	10,45	10,08
Rosso	A56404	12	10,83	10,45	10,08
Marrone	A56405	12	10,83	10,45	10,08
Bianco	A56401	12	10,83	10,45	10,08
Blu	A56407	12	10,83	10,45	10,08

Art. 683

"IGLOO"
Dispenser tovaglioli bar:
- "da tavolo";
-- capacità, circa nr. 200 tovaglioli mm. 170 x 170;
-- oppure, circa 150 tovaglioli mm. 170 x 250;
--- disponibile in varie combinazioni di colore.

dimen. mm 140(H) x 150(D) x 105(W) - nr. 600 pcs./pallet

colore:		imballo:		60	120
Rosso	A68304	12	12,42	11,98	11,56
Bianco/Nero	A68313	12	12,42	11,98	11,56
Bianco/Rosso	A68314	12	12,42	11,98	11,56
Bianco/Blu	A68317	12	12,42	11,98	11,56
Bianco	A68301	12	12,42	11,98	11,56

Art. 863

Contenitore tovaglioli "bar":
- capacità, circa nr. 100 tovaglioli
-- formato "25x25".

dimen. mm 130(H) x 125(D) x 125(W) - nr. 672 pcs./pallet

		imballo:			
Bianco	A86301	12	7,80	7,52	7,26

Prodotti di consumo:			imballo:		20	40
	Scatola con nr. 38 pacchetti da 100 tovaglioli "bar" - formato "25x25"	A99863BIA	1	91,19	87,98	84,88
	Scatola con nr. 38 pacchetti da 100 tovaglioli "bar" - formato "25x25"	A99863BLG	1	118,05	113,89	109,88

Art. 577

"GIANT"
Portatovaglioli da banco:
- può contenere una confezione da 400 fogli di tovaglioli in carta, formato cm. 27 x 30, piegati "sfalsati" (serie 99977).

dimen. mm 180(H) x 310(D) x 170(W) - nr. 144 pcs./pallet

colore:		imballo:		30	60
Bianco	A57701	6	34,64	33,42	32,24

Prodotti di consumo:			imballo:		20	40
	Scatola da nr. 16 pacchetti da nr. 350 tovaglioli in carta, formato 27*30, piegati sfalsati.	A99977CLU	1	95,06	91,71	88,48

Cestini gettacarta e portaombrelli

prezzi unitari in Euro

Art. 565

Cestino gettacarta:
- consigliato per camera d'albergo;
-- capacità Lt. 6.

dimen. mm 250(H) x 200(D) x 200(W) - nr. 180 pcs./pallet

colore:		imballo:		60	120
Nero	A56503	12	12,56	12,12	11,69
Bianco	A56501	12	10,90	10,52	10,15

Art. 579

"RETTANGOLARE"
Cestino gettacarta:
- capacità Lt. 8

dimen. mm 280(H) x 170(D) x 240(W) - nr. 288 pcs./pallet

colore:		imballo:		60	120
Bianco	A57901	12	10,36	9,99	9,64
Nero	A57903	12	11,91	11,49	11,09
Satin	A57901SAT	12	20,83	20,10	19,39

Art. 580

Coperchio basculante:
- applicabile esclusivamente su cestino "rettangolare" (art. 579).

dimen. mm 80(H) x 170(D) x 240(W) - nr. 576 pcs./pallet

colore:		imballo:		60	120
Bianco	A58001	12	9,85	9,50	9,17
Nero	A58003	12	10,80	10,42	10,05
Satin	A58001SAT	12	19,62	18,93	18,26

Art. 883

"Mini MADAME"
Coperchio "bocca di lupo":
- x trasformare cestino rettangolare, art. 579, in contenitore rifiuti x pannolini Signora.

dimen. mm 91(H) x 187(D) x 262(W) - nr. 180 pcs./pallet

colore:		imballo:		60	120
Bianco	A88301	6	15,06	14,53	14,02
Nero	A88303	6	17,34	16,73	16,14

Art. 664

Supporto a muro,
per la sospensione del cestino rettangolare (art. 579)

dimen. mm 75(H) x 190(D) x 260(W) - nr. 576 pcs./pallet

colore:		imballo:		60	120
Bianco	A66401	12	7,35	7,09	6,84
Nero	A66403	12	8,43	8,14	7,85
Satin	A66401SAT	12	16,38	15,81	15,25

Art. 526

"TANDEM",
cestino gettacarta di forma cilindrica;
- altezza mm. 290;
-- capacità Lt. 13.

dimen. mm 290(H) x 250(D) x 250(W) - nr. 48 pcs./pallet

colore:		imballo:		60	120
Bianco	A52601	8	17,43	16,81	16,22
Nero	A52603	8	20,05	19,34	18,66

Art. 822

"Super TANDEM"
Cestino gettacarta di forma cilindrica:
- altezza mm. 500;
-- capacità Lt. 24.

dimen. mm 500(H) x 250(D) x 250(W) - nr. 48 pcs./pallet

colore:		imballo:		60	120
Bianco	A82201	6	21,57	20,81	20,08

Art. 541

Coperchio basculante,
per cestini cilindrici TANDEM e SUPERTANDEM (artt. 526 e 822).

dimen. mm 135(H) x 270(D) x 270(W) - nr. 144 pcs./pallet

colore:		imballo:		60	120
Bianco	A54101	8	10,79	10,41	10,04
Nero	A54103	8	12,40	11,96	11,54

Art. 544

"ANELLO per tandem"
Anello ferma-sacco:
- utilizzabile su cestini cilindrici (serie 526 e 822).

dimen. mm 60 (H) x 270(D) x 270(W) - nr. 224 pcs./pallet

colore:		imballo:		60	120
Bianco	A54401	8	4,89	4,72	4,55

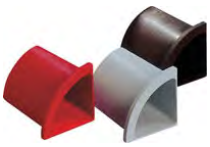

Art. 546

Separatori per raccolta differenziata,
in diversi colori, per cestini cilindrici (artt. 526 e 822)

dimen. mm 220(H) x 140(D) x 200(W) - nr. 256 pcs./pallet

colore:		imballo:		60	120
Rosso	A54604	4	6,36	6,14	5,92
Grigio	A54600	4	6,36	6,14	5,92
Verde	A54606	4	6,36	6,14	5,92
Blu	A54607	4	6,36	6,14	5,92
Giallo	A54608	4	6,36	6,14	5,92

Art. 510

Cestino gettacarta listellato,
dotato di supporto x la sospensione a parete
- capacità Lt. 35

dimen. mm 500(H) x 270(D) x 320(W) - nr. 54 pcs./pallet

colore:		imballo:		30	60
Bianco	A51001	6	20,92	20,18	19,47

Art. 820

Cestino gettacarta APERTO
- capacità Lt. 42

dimen. mm 505(H) x 282(D) x 392(W) - nr. 54 pcs./pallet

colore:		imballo:		30	60
Bianco	A82001	6	22,93	22,12	21,34

Art. 821

Coperchio basculante per cestino art. 820

dimen. mm 151(H) x 293(D) x 400(W) - nr. 180 pcs./pallet

colore:		imballo:		30	60
Bianco	A82101	6	12,57	12,13	11,70

Pattumiere a pedale

prezzi unitari in Euro

Art. 514

"PATTY 6"
Pattumiera a pedale in PP:
- con secchiello estraibile;
-- capacità L 6.

dimen. mm 280(H) x 195(D) x 200(W) - nr. 84 pcs./pallet

colore:		imballo:		30	60
Bianco	A51401	12	20,28	19,57	18,88

Art. 823

"PATTY 18"
Pattumiera a pedale in PP:
- con cestello estraibile;
-- capacità L 18.

dimen. mm 390(H) x 290(D) x 290(W) - nr. 24 pcs./pallet

colore:		imballo:		30	60
Bianco	A82301	8	30,04	28,98	27,96

Art. 729

'NARROW', pattumiera specifica per il contenimento degli assorbenti igienici usati, con apertura a pedale del coperchio a "bocca di lupo", strutturato in modo tale da impedire la visibilità dei rifiuti interni
- dotato di fermasacco e vaschetta porta deodorante
-- capacità Lt. 17

dimen. mm 540(H) x 420(D) x 200(W) - nr. 30 pcs./pallet

colore:		imballo:		30	60
Bianco	A72911	1	60,73	58,59	56,53

Prodotti di consumo:		imballo:		120	240
PASTIGLIA ANTI-ODORE X ART. 748 "MADAME"	A99748	8	2,92	2,82	2,72

Art. 732

Pattumiera a pedale,
di colore bianco con pedale grigio
- capacità Lt. 25

dimen. mm 470(H) x 340(D) x 295(W) - nr. 60 pcs./pallet

colore:		imballo:		30	60
Bianco	A73201	4	51,98	50,15	48,38

Art. 849

Pattumiera a pedale,
di colore bianco e pedale grigio
- coperchio dotato di "porta-assorbiodori", "ammortizzatore Shhut System", "tendisacco" e "6 etichette x raccolta differenziata";
-- capacità 50 L.

dimen. mm 570(H) x 370(D) x 405(W) - nr. 36 pcs./pallet

colore:		imballo:		30	60
Bianco	A84901	3	61,26	59,10	57,02

Art. 585

Pattumera a pedale,
dotata di fermasacco
- capacità Lt. 60

dimen. mm 700(H) x 350(D) x 410(W) - nr. 36 pcs./pallet

colore:		imballo:		30	60
Bianco	A58501	3	75,53	72,87	70,30

Art. 734

Pattumiera a pedale con ruote
- totalmente INOSSIDABILE, a norma H.A.C.C.P.
-- capacità Lt. 90

dimen. mm 930(H) x 480(D) x 520(W) - nr. 16 pcs./pallet

colore:		imballo:		10	20
Bianco	A73401	2	204,83	197,62	190,66

Art. 643

Pattumiera a pedale con ruote
- capacità Lt. 100

dimen. mm 850(H) x 420(D) x 460(W) - nr. 16 pcs./pallet

colore:		imballo:		10	20
Bianco	A64301	2	162,22	156,51	151,00

Prodotti di pronto soccorso

prezzi unitari in Euro

Art. 598

Armadietto **vuoto**, per prodotti medicali di "primo soccorso":
- in metallo laccato bianco, con serratura;
-- senza Medicali;
--- può contenere pacco di medicazione, fino a nr. 2 lavoratori (Art. 99598).

dimen. mm 460(H) x 140(D) x 300(W) - nr. 55 pcs./pallet

colore:		imballo:		10	20
Bianco	A59801M	1	75,48	72,82	70,26

Prodotti di consumo:			imballo:		10	20
	PACCO MEDICAZIONE PRIMO SOCCORSO (fino a 2 lavoratori).	A99598C2PH	1	19,32	18,64	17,98

Art. 686

Armadietto con prodotti medicali di "primo soccorso"
(fino a nr. 2 lavoratori):
- in metallo laccato bianco, con serratura;
-- con pacco medicazione a norma D. M. 388 del 15/07/2003 e D. L. 81 Art. 45 - Gr. C Allegato 2 "maggiorato".

dimen. mm 370(H) x 140(D) x 300(W) - nr. 95 pcs./pallet

colore:		imballo:	10	20
Bianco	A68611C2M	1	77,80	75,06	72,42

Prodotti di consumo:			imballo:	10	20
	PACCO MEDICAZIONE PRIMO SOCCORSO (fino a 2 lavoratori).	A99598C2PH	1	19,32	18,64	17,98

Art. 676

Valigetta estraibile in colore arancione,
con medicali di "primo soccorso" (fino 2 lavoratori):
- dotata di piastra supporto, per sospensione a parete
-- con pacco di medicazione a norma D. M. 388 del 15/07/2003 e D. L. 81 Art. 45 - Gr. C Allegato 2 "maggiorato".

dimen. mm 220(H) x 112(D) x 282(W) - nr. 100 pcs./pallet

colore:		imballo:	10	20
Arancione	A67611C2M	1	55,05	53,11	51,24

Prodotti di consumo:			imballo:	10	20
	PACCO MEDICAZIONE PRIMO SOCCORSO (fino a 2 lavoratori).	A99598C2PH	1	19,32	18,64	17,98

Art. 678

Armadietto con medicali di "primo soccorso"
(oltre 2 lavoratori):
- in metallo laccato bianco, con serratura;
-- con pacco di medicazione a norma D. M. nr. 388 del 15/07/2003 e D. L. nr. 81 Art. 45 - Gr. B Allegato 1 "maggiorato".

dimen. mm 483(H) x 202(D) x 402(W) - nr. 48 pcs./pallet

colore:		imballo:	10	20
Bianco	A67811B1M	1	223,06	215,21	207,63

Prodotti di consumo:			imballo:	10	20
	PACCO MEDICAZIONE PRIMO SOCCORSO (oltre 2 lavoratori).	A99678B1PH	1	82,08	79,19	76,40
	PACCO MEDICAZIONE PRIMO SOCCORSO (oltre 2 lavoratori): senza sfigmomanometro.	A99680B1SPH	1	61,86	59,68	57,58

Art. 679

Valigetta estraibile in colore arancione,
(oltre 2 lavoratori):
- in termoplastico antiurto;
-- con pacco di medicazione a norma D. M. nr. 388 del 15/07/2003 e D. L. nr. 81 Art. 45 - Gr. B Allegato 1 "maggiorato".

dimen. mm 338(H) x 147(D) x 443(W) - nr. 48 pcs./pallet

colore:		imballo:	10	20
Arancione	A67911B1M	1	188,63	181,99	175,58

Prodotti di consumo:			imballo:	10	20
	PACCO MEDICAZIONE PRIMO SOCCORSO (oltre 2 lavoratori).	A99678B1PH	1	82,08	79,19	76,40
	PACCO MEDICAZIONE PRIMO SOCCORSO (oltre 2 lavoratori): senza sfigmomanometro.	A99680B1SPH	1	61,86	59,68	57,58

Asciugamani elettronici - Phon

prezzi unitari in Euro

Art. 752

"VENTASSO"
- Asciugamani elettronico (a fotocellula), con coperchio in metallo laccato bianco
-- motore 250 W
--- resistenza 2.500 W

dimen. mm 325(H) x 164(D) x 267(W) - nr. 24 pcs./pallet

colore:		imballo:	10	20
Metallo laccato BIANCO	A75211AL	1	386,06	372,47	359,35

Art. 754

"VENTASSO XS"
- Asciugamani elettronico (a fotocellula), con coperchio in acciaio inox satinato
-- motore 250 W
--- resistenza 2.500 W

dimen. mm 325(H) x 164(D) x 267(W) - nr. 24 pcs./pallet

colore:		imballo:	10	20
Inox Satinato	A75410ASAT	1	508,70	490,78	473,50

Art. 852

"GREKALE"
- Asciugamani elettronico (a fotocellula), con coperchio in acciaio laccato bianco
-- motore ad alta velocità di rotazione, con potenza regolabile tra 420 e 1100 W
--- resistenza 400 W, con interruttore On/Off, per limitare i consumi di energia durante la stagione estiva.

dimen. mm 326(H) x 170(D) x 213(W) - nr. 32 pcs./pallet

colore:		imballo:		10	20
Bianco	A85211	1	451,19	435,30	419,97

Art. 847

"SIROCCO"
- Asciugamani elettronico (a fotocellula), con coperchio in termoplastico ABS bianco
-- motore 150 W
--- resistenza 950 W

dimen. mm 258(H) x 138(D) x 145(W) - nr. 96 pcs./pallet

colore:		imballo:		10	20
Bianco	A84710	1	153,35	147,95	142,74

Art. 848

"SIROCCO S"
- Asciugamani elettronico (a fotocellula), con coperchio in termoplastico ABS verniciato satin
-- motore 150 W
--- resistenza 950 W

dimen. mm 258(H) x 138(D) x 145(W) - nr. 96 pcs./pallet

colore:		imballo:		10	20
Satin	A84810SA	1	191,37	184,63	178,13

Art. 587

"SUITE"
- Asciugacapelli elettronico, con tubo flessibile
-- motore + resistenza = 800 W

dimen. mm 150(H) x 90 (D) x 130(W) - nr. 216 pcs./pallet

colore:		imballo:		10	20
Bianco	A58711	1	126,23	121,79	117,50

Art. 675

"PHON HOTEL"
- Asciugacapelli elettrico (a pulsante), con supporto fissaggio a parete
-- motore + resistenza = 1.000 W

dimen. mm 205(H) x 105(D) x 110(W) - nr. 360 pcs./pallet

colore:		imballo:		20	40
Bianco	A67511	1	65,38	63,08	60,86

Specchiere e mensole

prezzi unitari in Euro

Art. 940

SPECCHIERA 60*80 verticale/orizzontale

dimen. mm 800(H) x 50(D) x 600(W) - nr. 30 pcs./pallet

colore:		imballo:		30	60
Glass	A94000	1	81,11	78,26	75,50

Art. 941

Applique rettangolare 7W per specchiera Art.940
dimen. mm 32(H) x 95(D) x 300(W) - nr. 460 pcs./pallet

colore:		imballo:		30	60
Satinato	A94100	1	69,70	67,25	64,88

Art. 600

Specchiera ovale, mm. 400 x 520:
- cornice bianca, in resina termoindurente;
-- posizionabile solo verticalmente.
dimen. mm 400(H) x 520(W) - nr. 100 pcs./pallet

colore:		imballo:		30	60
Bianco	A60001	1	63,97	61,71	59,54

Art. 575

Specchiera rettangolare, mm. 560 x 680:
- cornice bianca, in resina termoindurente;
-- posizionabile sia verticalmente che orizzontalmente.
dimen. mm 680(H) x 560(W) - nr. 33 pcs./pallet

colore:		imballo:		30	60
Bianco	A57501	1	87,73	84,64	81,66

Art. 576

Mensola per specchiera, mm. 560 x 110:
- in colore bianco, prodotta con resina termoindurente.
dimen. mm 110(D) x 560(W) - nr. 378 pcs./pallet

colore:		imballo:		30	60
Bianco	A57601	1	27,57	26,60	25,66

Art. 876

Mensola in vetro:
- supporti inox con finitura cromo;
-- consigliata x specchiera mod. 940.
dimen. mm 50(H) x 120(D) x 590(W) - nr. 168 pcs./pallet

colore:		imballo:		30	60
Vetro/supporti cromo	A87600	1	67,67	65,29	62,99

Diffusori spray e gel - Sanitizzanti WC

prezzi unitari in Euro

Art. 887

"SCENTRONIC"
Diffusore deodorante gel a doppia cartuccia:
- ventilazione mono o dual;
-- temporizzazione 3/6/24 ore;
--- fotocellula night and day;
---- funziona con nr. 2 batterie "torcia" (Size D), non fornite.
dimen. mm 235(H) x 85(D) x 85(W) - nr. 736 pcs./pallet

colore:		imballo:		20	40
Bianco	A88711	1	63,60	61,36	59,20

Prodotti di consumo:		imballo:		120	240
Cartuccia deodorante gel, Sweet Mango	A99887SWM	6	15,21	14,68	14,16
Cartuccia deodorante gel, Thai Lemongrass	A99887THL	6	15,21	14,68	14,16
Cartuccia deodorante gel, Green Apple	A99887GAP	6	15,21	14,68	14,16

Art. 597

"TEMPOR"
Dispenser x bomboletta spray aerosol:
- con temporizzatore 8, 15 o 30 min.;
-- compatibile con bombolette ml. 250 (serie 99997 e 99999);
--- funziona con nr. 4 batterie "mezza torcia" (Size C), non fornite.

dimen. mm 195(H) x 90 (D) x 140(W) - nr. 360 pcs./pallet

colore:		imballo:	20	40
Bianco	A59711MP	1	68,25	65,85	63,53

Prodotti di consumo:

		imballo:	120	240
Bomboletta INSETTICIDA ml. 250 (estratto PIRETRO al 7%) - (per Artt. 597-726)	A99997FOP7	6	15,64	15,09	14,56
Bomboletta deodorante ml. 250 (per Artt. 597-726-851) profumo LAVANDA	A99999	6	7,56	7,30	7,04
Bomboletta deodorante ml. 250 (per Artt. 597-726-851) profumo FELCE	A99999F	6	7,56	7,30	7,04
Bomboletta deodorante ml. 250 (per Artt. 597-726-851) profumo LEMONFRESH	A99999L	6	7,56	7,30	7,04
Bomboletta deodorante ml. 250 (per Artt. 597-726-851) profumo VANIGLIA	A99999V	6	7,56	7,30	7,04
Bomboletta deodorante ml. 250 (per Artt. 597-726-851) profumo MENTA	A99999M	6	7,56	7,30	7,04

Art. 879

"SIMPLYFRESH"
Profumatore automatico a ventolina, con 3 funzioni: OFF, DAY e 24h

dimen. mm 190(H) x 80(D) x 93(W) - nr. 792 pcs./pallet

colore:		imballo:	20	40
Bianco	A87911	1	31,68	30,57	29,49

Prodotti di consumo:

		imballo:	120	240
Cartuccia deodorante liquido/tampone (per Art. 879), profumazione pino.	A99596PIN	12	6,90	6,65	6,42
Cartuccia deodorante liquido/tampone (per Art. 879), profumazione hemisphere.	A99596HEM	12	6,90	6,65	6,42
Cartuccia deodorante liquido/tampone (per Art. 879), profumazione limone.	A99596LIM	12	6,90	6,65	6,42
Cartuccia deodorante liquido/tampone (per Art. 879), profumazione lavanda.	A99596LAV	12	6,90	6,65	6,42

Art. 864

"DEOTRONIC"
Diffusore deodorante con temporizzatore e fotocellula notte e giorno (utilizzare esclusivamente ricariche 99864)

dimen. mm 240(H) x 87(D) x 83(W) - nr. 462 pcs./pallet

colore:		imballo:	20	40
Bianco/Verde	A86416	1	85,58	82,57	79,66

Prodotti di consumo:

		imballo:	120	240
Cartuccia deodorante liquido L 0,150 - profumo Brazilian Citrus	A99864BC	12	11,91	11,49	11,09
Cartuccia deodorante liquido L 0,150 - profumo Fresia & Gardenia	A99864FG	12	11,91	11,49	11,09
Cartuccia deodorante liquido L 0,150 - profumo Mango	A99864MG	12	11,91	11,49	11,09

Dispenser sapone a riempimento

prezzi unitari in Euro

Art. 918

"ELEKTRINOX-SOAP"
Dispenser sapone liquido:
- con vaschetta dotata di coperchietto, a riempimento;
-- capacità L 1,000;
--- azionamento a fotocellula;
---- funziona con nr. 3 batterie size "C", non fornite.

dimen. mm 250(H) x 105(D) x 115(W) - nr. 210 pcs./pallet

colore:		imballo:		5	10
Inox	A91800ALU	6	190,82	184,10	177,62

Prodotti di consumo:

		imballo:		40	80
Tanica L 5,000 DAYFRESH, detergente mani - pH 5,5 - verde.	A99950DYF	4	14,74	14,22	13,72
Tanica L 5,000 HAND SOAP FRESH, detergente mani - pH 5,5 - bianco.	A99950HSF	4	13,90	13,41	12,94
Tanica L 5,000 HYGIENFRESH, detergente con antibatterico (HACCP) - pH 5,5.	A99950HYF	4	21,57	20,81	20,08
Tanica L 5,000 SHOWERFRESH ECOLABEL, detergente docciashampoo - pH 5,0 - giallo.	A99950SHE	4	30,55	29,48	28,44
Flacone L 1,000 Gel idroalcolico IGIENIZZANTE - pH 6,2 (senza risciacquo).	A99855ALG	12	15,94	15,38	14,84

Art. 714INOX

"SOAP R PLUS X"
Dispenser sapone liquido:
- con vaschetta dotata di coperchietto, a riempimento;
-- capacità L 0,550;
--- erogazione a PULSANTE;
---- coperchio e pulsante in acciaio INOX AISI 304, lucido o satinato;
---- serratura in termoplastico antigrippaggio.

dimen. mm 228(H) x 93(D) x 108(W) - nr. 480 pcs./pallet

colore:		imballo:		20	40
Inox	A71400AP	6	87,20	84,13	81,17
Inox Satinato	A71400SAP	6	87,20	84,13	81,17

Prodotti di consumo:

		imballo:		40	80
Tanica L 5,000 HAND SOAP FRESH, detergente mani - pH 5,5 - bianco.	A99950HSF	4	13,90	13,41	12,94
Tanica L 5,000 DAYFRESH, detergente mani - pH 5,5 - verde.	A99950DYF	4	14,74	14,22	13,72
Tanica L 5,000 HYGIENFRESH, detergente con antibatterico (HACCP) - pH 5,5.	A99950HYF	4	21,57	20,81	20,08
Tanica L 5,000 SHOWERFRESH ECOLABEL, detergente docciashampoo - pH 5,0 - giallo.	A99950SHE	4	30,55	29,48	28,44
Flacone L 1,000 Gel idroalcolico IGIENIZZANTE - pH 6,2 (senza risciacquo).	A99855ALG	12	15,94	15,38	14,84

Art. 542INOX

"PULL SOAP R 1200 X
Dispenser sapone liquido:
- con vaschetta dotata di coperchietto, a riempimento;
-- capacità L 1,200;
--- erogazione a LEVA;
---- coperchio in acciaio INOX AISI 304, lucido o satinato;
----- serratura in termoplastico antigrippaggio.

dimen. mm 320(H) x 105(D) x 110(W) - nr. 210 pcs./pallet

colore:		imballo:		20	40
Inox	A54200AP	6	88,34	85,23	82,23
Inox Satinato	A54200SAP	6	88,34	85,23	82,23

Prodotti di consumo:

		imballo:		40	80
Tanica L 5,000 DAYFRESH, detergente mani - pH 5,5 - verde.	A99950DYF	4	14,74	14,22	13,72
Tanica L 5,000 HAND SOAP FRESH, detergente mani - pH 5,5 - bianco.	A99950HSF	4	13,90	13,41	12,94
Tanica L 5,000 HYGIENFRESH, detergente con antibatterico (HACCP) - pH 5,5.	A99950HYF	4	21,57	20,81	20,08
Tanica L 5,000 SHOWERFRESH ECOLABEL, detergente docciashampoo - pH 5,0 - giallo.	A99950SHE	4	30,55	29,48	28,44
Flacone L 1,000 Gel idroalcolico IGIENIZZANTE - pH 6,2 (senza risciacquo).	A99855ALG	12	15,94	15,38	14,84

Art. 542LACCATO

"PULL SOAP R 1200 LX"
Dispenser sapone liquido:
- con vaschetta dotata di coperchietto, a riempimento;
-- capacità L 1,200;
--- erogazione a LEVA;
--- coperchio in acciaio INOX AISI 304, laccato BIANCO.

dimen. mm 320(H) x 105(D) x 110(W) - nr. 210 pcs./pallet

colore:		imballo:		20	40
Inox laccato BIANCO	A54201AP	6	79,91	77,09	74,38

Prodotti di consumo:

		imballo:		40	80
Tanica L 5,000 DAYFRESH, detergente mani - pH 5,5 - verde.	A99950DYF	4	14,74	14,22	13,72
Tanica L 5,000 HAND SOAP FRESH, detergente mani - pH 5,5 - bianco.	A99950HSF	4	13,90	13,41	12,94
Tanica L 5,000 HYGIENFRESH, detergente con antibatterico (HACCP) - pH 5,5.	A99950HYF	4	21,57	20,81	20,08
Tanica L 5,000 SHOWERFRESH ECOLABEL, detergente docciashampoo - pH 5,0 - giallo.	A99950SHE	4	30,55	29,48	28,44
Flacone L 1,000 Gel idroalcolico IGIENIZZANTE - pH 6,2 (senza risciacquo).	A99855ALG	12	15,94	15,38	14,84

Art. 845

"PUSH SOAP R 1200 X"
Dispenser sapone liquido:
- con vaschetta dotata di coperchietto, a riempimento;
-- capacità L 1,200
--- erogazione a PULSANTE;
---- coperchio e pulsante in acciaio INOX AISI 304, lucido o satinato;
----- serratura in termoplastico antigrippaggio.
dimen. mm 290(H) x 137(D) x 110(W) - nr. 210 pcs./pallet

colore:		imballo:	20	40
Inox	A84500AP	6	101,03	97,47	94,04
Inox Satinato	A84500SAP	6	101,03	97,47	94,04

Prodotti di consumo:

		imballo:	40	80
Tanica L 5,000 DAYFRESH, detergente mani - pH 5,5 - verde.	A99950DYF	4	14,74	14,22	13,72
Tanica L 5,000 HAND SOAP FRESH, detergente mani - pH 5,5 - bianco.	A99950HSF	4	13,90	13,41	12,94
Tanica L 5,000 HYGIENFRESH, detergente con antibatterico (HACCP) - pH 5,5.	A99950HYF	4	21,57	20,81	20,08
Tanica L 5,000 SHOWERFRESH ECOLABEL, detergente docciashampoo - pH 5,0 - giallo.	A99950SHE	4	30,55	29,48	28,44
Flacone L 1,000 Gel idroalcolico IGIENIZZANTE - pH 6,2 (senza risciacquo).	A99855ALG	12	15,94	15,38	14,84

Art. 736INOX

"HOSPITAL SOAP R 1200 X"
Dispenser sapone liquido:
- con vaschetta dotata di coperchietto, a riempimento;
-- capacità L 1,200;
--- erogazione a GOMITO, mediante LEVA NOX;
---- coperchio in acciaio INOX AISI 304, lucido o satinato;
----- serratura in termoplastico antigrippaggio.
dimen. mm 305(H) x 170(D) x 115(W) - nr. 210 pcs./pallet

colore:		imballo:	20	40
Inox	A73600AP	6	104,00	100,33	96,80
Inox Satinato	A73600SAP	6	104,00	100,33	96,80

Prodotti di consumo:

		imballo:	40	80
Tanica L 5,000 DAYFRESH, detergente mani - pH 5,5 - verde.	A99950DYF	4	14,74	14,22	13,72
Tanica L 5,000 HAND SOAP FRESH, detergente mani - pH 5,5 - bianco.	A99950HSF	4	13,90	13,41	12,94
Tanica L 5,000 HYGIENFRESH, detergente con antibatterico (HACCP) - pH 5,5.	A99950HYF	4	21,57	20,81	20,08
Tanica L 5,000 SHOWERFRESH ECOLABEL, detergente docciashampoo - pH 5,0 - giallo.	A99950SHE	4	30,55	29,48	28,44
Flacone L 1,000 Gel idroalcolico IGIENIZZANTE - pH 6,2 (senza risciacquo).	A99855ALG	12	15,94	15,38	14,84

Art. 736LACCATO

"HOSPITAL SOAP R 1200 LX"
Dispenser sapone liquido:
- con vaschetta dotata di coperchietto, a riempimento;
-- cap. L 1,200;
--- erogazione a GOMITO, mediante LEVA INOX;
---- coperchio in acciaio INOX AISI 304, laccato bianco.
dimen. mm 305(H) x 170(D) x 115(W) - nr. 210 pcs./pallet

colore:		imballo:	20	40
Inox laccato BIANCO	A73601AL	6	97,02	93,61	90,31

Prodotti di consumo:

		imballo:	40	80
Tanica L 5,000 DAYFRESH, detergente mani - pH 5,5 - verde.	A99950DYF	4	14,74	14,22	13,72
Tanica L 5,000 HAND SOAP FRESH, detergente mani - pH 5,5 - bianco.	A99950HSF	4	13,90	13,41	12,94
Tanica L 5,000 HYGIENFRESH, detergente con antibatterico (HACCP) - pH 5,5.	A99950HYF	4	21,57	20,81	20,08
Tanica L 5,000 SHOWERFRESH ECOLABEL, detergente docciashampoo - pH 5,0 - giallo.	A99950SHE	4	30,55	29,48	28,44
Flacone L 1,000 Gel idroalcolico IGIENIZZANTE - pH 6,2 (senza risciacquo).	A99855ALG	12	15,94	15,38	14,84

Dispenser sapone a ricarica

prezzi unitari in Euro

Art. 715INOX

"SOAP BV PLUS X"
Dispenser sapone liquido:
- per ricarica Bag Volflex L 0,400 (serie 99715);
-- erogazione a PULSANTE;
--- coperchio e pulsante in acciaio INOX AISI 304, lucido o satinato;
---- serratura in termoplastico antigrippaggio.
dimen. mm 228(H) x 93(D) x 108(W) - nr. 480 pcs./pallet

colore:		imballo:	20	40
Inox	A71500AP	6	87,20	84,13	81,17
Inox Satinato	A71500SAP	6	87,20	84,13	81,17

Prodotti di consumo:

		imballo:	120	240
Bag Volflex L 0,400 DAYFRESH, detergente mani - pH 5,5 - verde.	A99715DYF400	12	3,37	3,25	3,14
Bag Volflex L 0,400 ASUILFRESH, detergente mani & corpo - pH 5,5 - bianco.	A99715ASF400	12	3,23	3,12	3,01
Bag Volflex L 0,400 HYGIENFRESH, detergente con antibatterico (HACCP) - pH 5,5.	A99715HYF400	12	3,87	3,73	3,60

Art. 806

"PUSH FOAM C/BV X"
Dispenser sapone liquido a SCHIUMA:
- per ricarica in flacone da L 1,000 (serie 99828);
-- erogazione a pulsante;
--- coperchio in acciaio INOX AISI 304, lucido o sat.
dimen. mm 290(H) x 137(D) x 110(W) - nr. 210 pcs./pallet

colore:		imballo:	20	40
Inox	A80600A	6	109,29	105,44	101,73
Inox Satinato	A80600ASA	6	109,29	105,44	101,73

Prodotti di consumo:

		imballo:	120	240
Flacone L 1,000 FOAM ECOLABEL, detergente mani - pH 7,0 - giallo.	A99828ECO	6	6,69	6,46	6,23
Flacone L 1,000 FOAM, detergente mani con antimicrobico - pH 7,0 - verde.	A99828FBACTIFOA	6	6,84	6,60	6,37

Art. 523INOX

"PULL SOAP C 1000 X"
Dispenser sapone liquido:
- per ricarica in flacone da L 0,975 (serie 99523);
-- erogazione a LEVA;
--- coperchio in acciaio INOX AISI 304, lucido o satinato;
---- serratura in termoplastico antigrippaggio.
dimen. mm 320(H) x 105(D) x 110(W) - nr. 210 pcs./pallet

colore:		imballo:	20	40
Inox	A52300ASP	6	85,34	82,34	79,44
Inox Satinato	A52300SAP	6	85,34	82,34	79,44

Prodotti di consumo:

		imballo:	120	240
Flacone L 0,975 DAYFRESH, detergente mani - pH 5,5 - verde.	A99523DYF	12	4,72	4,55	4,39
Flacone L 0,975 HAND SOAP FRESH, detergente mani - pH 5,5 - bianco.	A99523HSF	12	4,64	4,48	4,32
Flacone L 0,975 HYGIENFRESH, detergente con antibatterico (HACCP) - pH 5,5.	A99523HYF	12	6,08	5,87	5,66

Art. 523LACCATO

"PULL SOAP C 1000 LX"
Dispenser sapone liquido:
- per ricarica in flacone da L 0,975 (serie 99523);
-- erogazione a LEVA;
--- coperchio in acciaio INOX AISI 304, laccato BIANCO.
dimen. mm 320(H) x 105(D) x 110(W) - nr. 210 pcs./pallet

colore:		imballo:	20	40
Inox laccato BIANCO	A52301AL	6	79,00	76,21	73,53

Prodotti di consumo:

		imballo:	120	240
Flacone L 0,975 DAYFRESH, detergente mani - pH 5,5 - verde.	A99523DYF	12	4,72	4,55	4,39
Flacone L 0,975 HAND SOAP FRESH, detergente mani - pH 5,5 - bianco.	A99523HSF	12	4,64	4,48	4,32
Flacone L 0,975 HYGIENFRESH, detergente con antibatterico (HACCP) - pH 5,5.	A99523HYF	12	6,08	5,87	5,66

Art. 846

"PUSH SOAP C/BV X"
Dispenser sapone liquido:
- per ricarica in flacone da L 0,975 (serie 99523);
- per ricarica in Bag Volflex da L 0,800 (s. 99628);
-- erogazione a PULSANTE;
--- coperchio e pulsante in acciaio INOX AISI 304, lucido o satinato.
dimen. mm 290(H) x 137(D) x 110(W) - nr. 210 pcs./pallet

colore:		imballo:	20	40
Inox	A84600A	6	98,22	94,76	91,42
Inox Satinato	A84600ASA	6	98,22	94,76	91,42

Prodotti di consumo:

		imballo:	120	240
Flacone L 0,975 DAYFRESH, detergente mani - pH 5,5 - verde.	A99523DYF	12	4,72	4,55	4,39
Flacone L 0,975 HAND SOAP FRESH, detergente mani - pH 5,5 - bianco.	A99523HSF	12	4,64	4,48	4,32
Flacone L 0,975 HYGIENFRESH, detergente con antibatterico (HACCP) - pH 5,5.	A99523HYF	12	6,08	5,87	5,66
Bag Volflex L 0,800 DAYFRESH, detergente mani - pH 5,5 - verde.	A99628DYF800	12	4,79	4,62	4,46

Art. 632INOX

"HOSPITAL SOAP C/BV X"
Dispenser sapone liquido:
- per ricarica in flacone da L 0,975 (serie 99523);
- per ricarica in Bag Volflex da L 0,800 (s. 99628);
-- erogazione a LEVA, in acciaio INOX, sagomata per spingere con il GOMITO.
--- coperchio in acciaio INOX AISI 304, lucido o sat.
dimen. mm 305(H) x 170(D) x 115(W) - nr. 210 pcs./pallet

colore:		imballo:	20	40
Inox	A63200AP	6	99,90	96,38	92,99

Prodotti di consumo:

		imballo:	120	240
Flacone L 0,975 DAYFRESH, detergente mani - pH 5,5 - verde.	A99523DYF	12	4,72	4,55	4,39
Flacone L 0,975 HAND SOAP FRESH, detergente mani - pH 5,5 - bianco.	A99523HSF	12	4,64	4,48	4,32
Flacone L 0,975 HYGIENFRESH, detergente con antibatterico (HACCP) - pH 5,5.	A99523HYF	12	6,08	5,87	5,66
Bag Volflex L 0,800 DAYFRESH, detergente mani - pH 5,5 - verde.	A99628DYF800	12	4,79	4,62	4,46

Art. 632LACCATO

HOSPITAL SOAP C/BV LX"
Dispenser sapone liquido:
- per ricarica in flacone da L 0,975 (serie 99523);
- per ricarica in Bag Volflex da L 0,800 (s. 99628);
-- erogazione a LEVA in acciaio INOX, sagomata per spingere con il GOMITO:
--- coperchio in acciaio INOX AISI 304, laccato BIANCO.

dimen. mm 305(H) x 170(D) x 115(W) - nr. 210 pcs./pallet

colore:		imballo:	20	40
Inox laccato BIANCO	A63201AL	6	96,12	92,74	89,47

Prodotti di consumo:

		imballo:	120	240
Flacone L 0,975 DAYFRESH, detergente mani - pH 5,5 - verde.	A99523DYF	12	4,72	4,55	4,39
Flacone L 0,975 HAND SOAP FRESH, detergente mani - pH 5,5 - bianco.	A99523HSF	12	4,64	4,48	4,32
Flacone L 0,975 HYGIENFRESH, detergente con antibatterico (HACCP) - pH 5,5.	A99523HYF	12	6,08	5,87	5,66
Bag Volflex L 0,800 DAYFRESH, detergente mani - pH 5,5 - verde.	A99628DYF800	12	4,79	4,62	4,46

Dispenser carta asciugamani

prezzi unitari in Euro

Art. 516 INOX

"COMBINOX"
Dispenser per asciugamani in carta:
- piegati a "C" o intercalati "V";
- oppure, in rotolo a strappo;
-- capacità fogli, circa nr. 200;
-- capacità rotolo, max Ø mm. 155 x 240 H;
--- coperchio in acciaio INOX AISI 304, lucido.

dimen. mm 210(H) x 190(D) x 270(W) - nr. 108 pcs./pallet

		imballo:			
Inox	A51610XL	1	119,05	114,85	110,81

Prodotti di consumo:

		imballo:	20	40
Confezione da 3750 fogli carta asciugamani (15x250), piegati a V, 2 veli - pura cellulosa.	A99537PC2	1	101,16	97,60	94,16

Art. 800

"TOWELINOX"
Dispenser fogli in carta asciugamani:
- piegati a "C" o a "Z";
-- capacità, circa nr. 400 fogli;
--- fondo e coperchio in acciaio INOX, lucido o satinato.

dimen. mm 425(H) x 120(D) x 255(W) - nr. 80 pcs./pallet

colore:		imballo:	20	40
Inox	A800N1A	1	130,30	125,71	121,28
Inox Satinato	A800N1SA	1	130,30	125,71	121,28

Prodotti di consumo:

		imballo:	20	40
Confezione da 2992 fogli carta asciugamani (16x187), "Z-FOLD"(22 X 24) 2V-P.C.	A99838ICA	1	81,13	78,28	75,52

Art. 802

"HALFINOX"
Dispenser fogli in carta asciugamani:
- piegati a "C" o a "Z";
-- capacità, circa nr. 250 fogli;
--- fondo e coperchio in acciaio INOX, lucido o satinato.

dimen. mm 325(H) x 120(D) x 255(W) - nr. 120 pcs./pallet

colore:		imballo:	20	40
Inox	A80200A	1	126,91	122,44	118,13
Inox Satinato	A80200ASAT	1	126,91	122,44	118,13

Prodotti di consumo:

		imballo:	20	40
Confezione da 2992 fogli carta asciugamani (16x187), "Z-FOLD"(22 X 24) 2V-P.C.	A99838ICA	1	81,13	78,28	75,52

Dispenser rotoli industriali

prezzi unitari in Euro

Art. 623

"521 INOX"
Cavalletto per rotolo industriale:
- capacità max rotolo Ø mm. 420 x mm. 360 h;
-- telaio in acciaio INOX.

dimen. mm 820(H) x 440(D) x 475(W) - nr. 32 pcs./pallet

colore:		imballo:	20	40
Inox	A62300A	1	88,87	85,74	82,72

Prodotti di consumo:

		imballo:	20	40
Confezione con 2 bobine industriali, da mt. 170 (senza pre-taglio), 3 veli - pura cellulosa.	A99777PC3	1	44,61	43,04	41,52

Art. 624

"522 INOX"
Dispenser a muro per rotolo industriale:
- capacità max rotolo Ø mm. 350 x mm. 300 h;
-- telaio in acciaio INOX.
dimen. mm 280(H) x 250(D) x 400(W) - nr. 40 pcs./pallet

colore:		imballo:	20	40
Inox	A62400A	1	79,50	76,70	74,00

Prodotti di consumo:		imballo:	20	40
Confezione con 2 bobine industriali, da mt. 170 (senza pre-taglio), 3 veli - pura cellulosa.	A99777PC3	1	44,61	43,04	41,52

Art. 521

"521 LACCATO"
Cavalletto per rotolo industriale:
- capacità max rotolo Ø mm. 420 x mm. 360 h;
-- telaio in metallo laccato BIANCO.
dimen. mm 820(H) x 440(D) x 440(W) - nr. 64 pcs./pallet

colore:		imballo:	20	40
Metallo laccato BIANCO	A52101	2	46,79	45,14	43,55

Prodotti di consumo:		imballo:	20	40
Confezione con 2 bobine industriali, da mt. 170 (senza pre-taglio), 3 veli - pura cellulosa.	A99777PC3	1	44,61	43,04	41,52

Art. 522

"522 LACCATO"
Supporto per bobina in carta industriale:
- prodotto in metallo laccato BIANCO
-- capacità, dimensione max rotolo Ø mm. 350 x mm. 300 H).
dimen. mm 280(H) x 250(D) x 400(W) - nr. 80 pcs./pallet

colore:		imballo:	20	40
Metallo laccato BIANCO	A52201	2	37,46	36,14	34,87

Prodotti di consumo:		imballo:	20	40
Confezione con 2 bobine industriali, da mt. 170 (senza pre-taglio), 3 veli - pura cellulosa.	A99777PC3	1	44,61	43,04	41,52

Art. 555

Portalenzuolino medico:
- in metallo CROMATO.
dimen. mm 40(H) x 210(D) x 620(W) - nr. 250 pcs./pallet

colore:		imballo:	20	40
Cromato	A55500NC	5	61,17	59,02	56,94

Dispenser carta igienica

prezzi unitari in Euro

Art. 801

"JUMBINOX MAXI"
Dispenser rotolo carta igienica:
- formato MAXI jumbo;
-- capacità rotolo, max Ø mm. 280;
--- coperchio in acciaio INOX, lucido o satinato.
dimen. mm 300(H) x 130(D) x 300(W) - nr. 90 pcs./pallet

colore:		imballo:	20	40
Inox	A80100A	1	121,14	116,88	112,76
Inox Satinato	A80100ASAT	1	121,14	116,88	112,76

Prodotti di consumo:		imballo:	20	40
Confezione da 6 rotoli igienica "MAXI JUMBO" Ø mm.280 x mt.310, 2 veli-pura cellulosa.	A99588ICA06PUCE	1	55,59	53,63	51,74

Art. 804

"JUMBINOX MINI"
Dispenser rotolo carta igienica:
- formato MINI jumbo;
-- capacità rotolo, max Ø mm. 220;
--- coperchio in acciaio INOX, lucido o satinato.
dimen. mm 240(H) x 130(D) x 240(W) - nr. 128 pcs./pallet

colore:		imballo:	20	40
Inox	A80400A	1	115,60	111,53	107,60
Inox Satinato	A80400ASAT	1	115,60	111,53	107,60

Prodotti di consumo:		imballo:	20	40
Confezione da 12 rotoli igienica "MINI JUMBO" Ømm.200 x mt.160, 2 veli-pura cellulosa.	A99590ICA12PUCE	1	56,98	54,98	53,04

Art. 803

"TOILETINOX"
Dispenser carta igienica interfogliata:
- per fogli piegati a "V" o "Z";
-- capacità max circa nr. 500 fogli piegati a V;
--- oppure, circa nr. 400 fogli piegati a Z;
---- coperchio in acciaio INOX, lucido o satinato.
dimen. mm 312(H) x 130(D) x 138(W) - nr. 210 pcs./pallet

colore:		imballo:		20	40
Inox	A80300A	1	78,05	75,30	72,65
Inox Satinato	A80300ASAT	1	78,05	75,30	72,65

Prodotti di consumo:

		imballo:		20	40
Confezione da 9000 fogli (36x250) carta igienica P.C. 2V, piegati "V"	A99853CRT	1	59,30	57,21	55,20
Confezione da 6000 fogli (30x200) carta igienica P.C.2V (24x11,5), piegati "Z"	A99837CRT	1	49,98	48,22	46,52

Dispenser carta copri wc e sacchetti igienici

prezzi unitari in Euro

Art. 723

"530 INOX"
Dispenser carta copriwater MINI:
- capacità nr. 1 astuccio con 200 fogli (piegati in quattro);
- coperchio in acciaio INOX, lucido o satinato.
dimen. mm 295(H) x 60 (D) x 230(W) - nr. 288 pcs./pallet

colore:		imballo:		20	40
Inox	A72300A	1	59,01	56,93	54,93
Inox Satinato	A72300ASA	1	59,01	56,93	54,93

Prodotti di consumo:

		imballo:		20	40
Nr. 25 astucci da 200 fogli di carta copriwater MINI - piegata in quattro (per Artt. 530 e 662)	A99530	1	174,54	168,39	162,46
Nr. 12 astucci da 200 fogli di carta copriwater MINI - piegata in quattro (per Artt. 530 e 662)	A99912	1	112,12	108,17	104,36

Art. 639

"531 INOX"
Dispenser sacchetti igienici:
- capacità, circa nr. 50 sacchetti (serie 99932 o 99942);
-- prodotto in acciaio INOX, lucido o satinato.
dimen. mm 280(H) x 33 (D) x 127(W) - nr. 240 pcs./pallet

colore:		imballo:		20	40
Inox	A63900ANC	1	32,91	31,75	30,63
Inox Satinato	A63900SNC	1	33,76	32,57	31,42

Prodotti di consumo:

		imballo:		20	40
Confezione da 1000 sacchetti igienici (5 x 200), in carta politenata (KBM gr. 31 + PE).	A99932	1	55,96	53,99	52,09
Confezione da 1000 sacchetti igienici (5 x 200), in carta (KBM gr. 41).	A99942FSC	1	47,40	45,73	44,12

Dispenser veline facciali e guanti

prezzi unitari in Euro

Art. 886

"TRINOX"
Dispenser per guanti in lattice, capacità n.3 confezioni - in acciaio Inox
dimen. mm 397(H) x 88(D) x 287(W) - nr. 130 pcs./pallet

colore:		imballo:		20	40
Inox	A88600A	1	57,08	55,07	53,13

Prodotti di consumo:

		imballo:		100	200
Astuccio con 100 guanti in lattice (per Art.685) - taglia piccola.	A99685SMALL	10	25,10	24,21	23,36
Astuccio con 100 guanti in lattice (per Art.685) - taglia media.	A99685M	10	25,10	24,21	23,36
Astuccio con 100 guanti in lattice (per Art.685) - taglia grande.	A99685L	10	25,10	24,21	23,36
Astuccio con 100 guanti in lattice (per Art.685) - taglia extra-grande.	A99685XL	10	25,10	24,21	23,36

Art. 897

"QUADRINOX"
Dispenser per guanti in lattice, capacità n.4 confezioni - in acciaio Inox
dimen. mm 490(H) x 85(D) x 250(W) - nr. 112 pcs./pallet

colore:		imballo:		20	40
Inox	A89700A	1	64,28	62,01	59,83

Prodotti di consumo:

		imballo:		100	200
Astuccio con 100 guanti in lattice (per Art.685) - taglia piccola.	A99685SMALL	10	25,10	24,21	23,36
Astuccio con 100 guanti in lattice (per Art.685) - taglia media.	A99685M	10	25,10	24,21	23,36
Astuccio con 100 guanti in lattice (per Art.685) - taglia grande.	A99685L	10	25,10	24,21	23,36
Astuccio con 100 guanti in lattice (per Art.685) - taglia extra-grande.	A99685XL	10	25,10	24,21	23,36

Accessori bagno

prezzi unitari in Euro

Art. 805

"BRUSH WALL X"
Portascpino per bagno:
- installazione a parete;
-- prodotto in acciaio INOX AISI 304;
--- disponibile solo con finitura LUCIDO.
dimen. mm 375(H) x 115(D) x 80 (W) - nr. 200 pcs./pallet

colore:		imballo:		20	40
Inox	A80510A1810	1	67,27	64,91	62,62

Art. 724

"BRUSH FLOOR X"
Portascopino per bagno:
- posizionabile a pavimento;
-- prodotto in acciaio INOX AISI 304;
--- disponibile solo con finitura LUCIDO.
dimen. mm 371(H) x 90(D) x 90(W) - nr. 484 pcs./pallet

colore:		imballo:		20	40
Inox	A72400A	1	43,02	41,50	40,04

Art. 682

"TWINOX"
Coppia appendiabiti:
- prodotto in acciaio INOX AISI 304 e coperchietto in termoplastico cromato;
-- disponibile solo con finitura LUCIDO.

dimen. mm 57 (H) x 50 (D) x 50 (W) - nr. 3960 pcs./pallet

colore:		imballo:		20	40
Inox	A68200ACA	1	29,78	28,73	27,72

Cestini gettacarta e portaombrelli

prezzi unitari in Euro

Art. 902

"FIREBIN 25"
Cestino gettacarte:
- prodotto in lamiera verniciata a polvere epossidica;
-- coperchio piegato in forma AUTOESTINGUENTE;
--- bordo inferiore antigraffio in gomma;
---- capacità L 25.
dimen. mm 600(H) x 250(D) x 250(W) - nr. 24 pcs./pallet

colore:		imballo:		30	60
Grigio	A90210G	1	85,73	82,71	79,80
Nero	A90210N	1	85,73	82,71	79,80

Art. 904

"FIREBIN 40"
Cestino gettacarte:
- prodotto in lamiera verniciata a polvere epossidica;
-- coperchio piegato in forma AUTOESTINGUENTE;
--- bordo inferiore antigraffio in gomma;
---- capacità L 40.
dimen. mm 600(H) x 310(D) x 310(W) - nr. 18 pcs./pallet

colore:		imballo:		30	60
Grigio	A90410G	1	111,73	107,80	104,00
Nero	A90410N	1	111,73	107,80	104,00

Art. 549

Pattumiera a pedale:
- in acciaio INOX AISI 430;
-- con secchiello estraibile in termoplastico;
--- capacità L 12.

dimen. mm 395(H) x 310(D) x 250(W) - nr. 56 pcs./pallet

colore:		imballo:		30	60
Inox	A549SC12P	1	50,88	49,09	47,36

Art. 550

Pattumiera a pedale:
- in acciaio INOX AISI 430;
-- con secchiello estraibile in termoplastico;
--- capacità lt. 5.

dimen. mm 280(H) x 270(D) x 205(W) - nr. 112 pcs./pallet

colore:		imballo:		30	60
Inox	A550SC5P	1	31,73	30,61	29,53

Art. 551

Pattumiera a pedale:
- in acciaio INOX AISI 430;
-- con secchiello estraibile in termoplastico;
--- capacità lt. 3.

dimen. mm 270(H) x 230(D) x 165(W) - nr. 192 pcs./pallet

colore:		imballo:		30	60
Inox	A551SC3P		27,14	26,18	25,26

Art. 646

Pattumiera a pedale:
- in metallo laccato BIANCO;
-- con secchiello estraibile in termoplastico;
--- capacità L 12.

dimen. mm 395(H) x 310(D) x 250(W) - nr. 56 pcs./pallet

colore:		imballo:		30	60
Metallo laccato BIANCO	A646SC12P	1	50,88	49,09	47,36

Art. 647

Pattumiera a pedale:
- in metallo laccato BIANCO;
-- con secchiello estraibile in termoplastico;
--- discesa coperchio con sistema "soft close";
---- capacità L 5.

dimen. mm 280(H) x 270(D) x 205(W) - nr. 112 pcs./pallet

colore:		imballo:		30	60
Metallo laccato BIANCO	A647SC5P	1	31,73	30,61	29,53

Art. 648

Pattumiera a pedale:
- in metallo laccato BIANCO;
-- con secchiello estraibile in termoplastico;
--- discesa coperchio con sistema "soft close";
---- capacità L 3.

dimen. mm 270(H) x 230(D) x 165(W) - nr. 192 pcs./pallet

colore:		imballo:		30	60
Metallo laccato BIANCO	A648SC3P	1	27,14	26,18	25,26

Art. 612

"PI-BASIC SOAP"
Piantana in metallo con piattino salvagoccia:
- verniciata a polvere epossidica nera;
Compatibile con ns. dispenser elettronici ("NO-TOUCH") per detergenti senza risciacquo (Artt. 770/771/918/923/924/927/928).
Compatibile con ns. dispenser manuali ("GOMITO") per detergenti senza risciacquo (Artt. 855/869/943/952).

dimen. mm 1450(H) x 391(D) x 277(W) - nr. 32 pcs./pallet

colore:		imballo:		20	40
Metallo laccato NERO	A61255OR	1	84,38	81,41	78,54

Art. 917

"PI-PLUS GLOVES / SOAP AND WASTE BIN"
Piantana in metallo con piattino salvagoccia:
- verniciata a polvere epossidica nera;
--- dotata di supporto x dispenser guanti (art. 685);
---- dotata di supporto x fissaggio cestino (art. 742).
Compatibile con ns. dispenser elettronici ("NO-TOUCH") per detergenti senza risciacquo (Artt. 770/771/918/923/924/927/928).
Compatibile con ns. dispenser manuali ("GOMITO") per detergenti senza risciacquo (Artt. 855/869/943/952).

dimen. mm 1450(H) x 391(D) x 277(W) - nr. 32 pcs./pallet

colore:		imballo:		20	40
Metallo laccato NERO	A91731OR	1	96,80	93,39	90,10

Art. 939

"PI-EVOLUTION for GEL or LOTION
Piantana in metallo con piattino salvagoccia:
- verniciata a polvere epossidica nera;
Compatibile con ns. dispenser elettronici ("NO-TOUCH") per detergenti senza risciacquo (Artt. 770/771/918/923/924/927/928).
Compatibile con ns. dispenser manuali ("GOMITO") per detergenti senza risciacquo (Artt. 855/869/943/952).

dimen. mm 1450(H) x 280(D) x 340(W) - nr. 32 pcs./pallet

colore:		imballo:		20	40
Metallo laccato NERO	A93931OR	1	141,34	136,36	131,56

Art. 960

"PI-PREMIUM MODULAR SOAP"
Piantana multiuso componibile, composta da:
- base a trifoglio con primo palo (1° stadio);
-- due pali di prolunga (2° e 3° stadio);
--- supporto per dispenser soap "no-touch", dotato di piattino salvagoccia;
---- piastra per applicazione adesivo pubblicitario;
Compatibile con ns. dispenser elettronici ("NO-TOUCH": Artt. 770/771/923/924/927/928) e manuali ("GOMITO": Artt. 736/855/869/943/952), per detergenti senza risciacquo.

dimen. mm 1500(H) x 465(D) x 525(W) - nr. 18 pcs./pallet

colore:		imballo:		5	10
Metallo laccato NERO	A96013A	1	364,55	351,72	339,33

Art. 961

"PI-PREMIUM MODULAR - BASE"
Base per piantana multiuso componibile, composta da:
- base a trifoglio con primo palo (1° stadio);
-- piastra advertising.
dimen. mm 507(H) x 465(D) x 525(W) - nr. 20 pcs./pallet

colore:		imballo:		5	10
Metallo laccato NERO	A96113A	1	190,22	183,52	177,06

Art. 962

"PI-PREMIUM MODULAR - POLE"
Palo per piantana multiuso componibile:
- altezza mm. 400.

dimen. mm 500(H) x 55(D) x 61(W) - nr. 380 pcs./pallet

colore:		imballo:		10	20
Metallo laccato NERO	A96213A	1	65,41	63,10	60,88

Art. 963

"PI-PREMIUM MODULAR - WASTE BIN SUPPORT"
Supporto obliquo per piantana multiuso componibile:
- compatibile con ns. cestino Art. 742 (L 23).

dimen. mm 394(H) x 185(D) x 210(W) - nr. 50 pcs./pallet

colore:		imballo:		5	10
Metallo laccato NERO	A96313A	1	56,81	54,81	52,88

Art. 964

"PI-PREMIUM MODULAR - NO-TOUCH SUPPORT"
Supporto per piantana multiuso componibile, dotato di piattino salvagoccia.
Compatibile con ns. dispenser elettronici ("NO-TOUCH") per detergenti senza risciacquo (Artt. 770/771/918/923/924/927/928);
Compatibile con ns. dispenser manuali ("GOMITO") per detergenti senza risciacquo (Artt. 736/855/869/943/952).

dimen. mm 440(H) x 220(D) x 110(W) - nr. 48 pcs./pallet

colore:		imballo:		5	10
Metallo laccato NERO	A96413A	1	53,43	51,55	49,73

Art. 965

"PI-PREMIUM MODULAR - MULTI-USE SUPPORT"
Supporto per piantana multiuso componibile, in acciaio verniciato:
- compatibile con ns. dispenser carta asciugamani (Artt. 901/903/935);
- compatibile con ns. dispenser mascherine in rotolo a sfilamento interno (Art. 932);
- compatibile con ns. dispenser guanti in lattice (Artt. 685/886/897).

dimen. mm 450(H) x 160(D) x 250(W) - nr. 24 pcs./pallet

colore:		imballo:		5	10
Metallo laccato NERO	A96513A	1	57,84	55,81	53,84

Art. 966

"PI-PREMIUM MODULAR - MAXI WASTE BIN SUPPORT"
Supporto obliquo per piantana multiuso componibile, in acciaio verniciato:
- compatibile con ns. cestino Art. 741 (L 42).

dimen. mm 390(H) x 235(D) x 210(W) - nr. 50 pcs./pallet

colore:		imballo:		5	10
Metallo laccato NERO	A96613A	1	57,33	55,31	53,36

Dispenser sapone a riempimento

prezzi unitari in Euro

Art. 945

"SHOWER SMALL"
Dispenser per detergente DOCCIA SHAMPOO:
- a riempimento;
-- capacità L 0,170;
--- coperchio "ermetico";
---- erogazione a PULSANTE.

dimen. mm 150(H) x 75(D) x 50(W) - nr. 1440 pcs./pallet

colore:		imballo:	50	100
Bianco	A94501	12	21,74	20,98	20,24
Grigio	A94500	12	21,74	20,98	20,24
Nero	A94503	12	21,74	20,98	20,24

Prodotti di consumo:

		imballo:	40	80
Tanica L 5,000 SHOWERFRESH ECOLABEL, detergente docciashampoo - pH 5,0 - giallo.	A99950SHE	4	30,55	29,48	28,44

Art. 946

"DOUBLE SHOWER SMALL"
Dispenser DOPPIO per detergenti
DOCCIA SHAMPOO
- a riempimento;
-- capacità L 0,170 X 2;
--- coperchio "ermetico";
---- erogazione a PULSANTI.

dimen. mm 150(H) x 75(D) x 112(W) - nr. 840 pcs./pallet

colore:		imballo:	50	100
Bianco	A94601	6	39,39	38,00	36,66
Grigio	A94600	6	39,39	38,00	36,66
Nero	A94603	6	39,39	38,00	36,66

Prodotti di consumo:

		imballo:	40	80
Tanica L 5,000 SHOWERFRESH ECOLABEL, detergente docciashampoo - pH 5,0 - giallo.	A99950SHE	4	30,55	29,48	28,44

Art. 947

"SHOWER MEDIUM"
Dispenser per detergente
DOCCIA SHAMPOO:
- a riempimento;
-- capacità L 0,250;
--- coperchio "ermetico";
---- erogazione a PULSANTE.

dimen. mm 185(H) x 75(D) x 50(W) - nr. 1440 pcs./pallet

colore:		imballo:	50	100
Bianco	A94701	12	23,71	22,88	22,07
Grigio	A94700	12	23,71	22,88	22,07
Nero	A94703	12	23,71	22,88	22,07

Prodotti di consumo:

		imballo:	40	80
Tanica L 5,000 SHOWERFRESH ECOLABEL, detergente docciashampoo - pH 5,0 - giallo.	A99950SHE	4	30,55	29,48	28,44

Art. 948

"DOUBLE SHOWER MEDIUM"
Dispenser DOPPIO per detergenti
DOCCIA SHAMPOO
- a riempimento;
-- capacità L 0,250 X 2;
--- coperchio "ermetico";
---- erogazione a PULSANTI.

dimen. mm 185(H) x 75(D) x 112(W) - nr. 640 pcs./pallet

colore:		imballo:	50	100
Bianco	A94801	6	42,93	41,42	39,96
Grigio	A94800	6	42,93	41,42	39,96
Nero	A94803	6	42,93	41,42	39,96

Prodotti di consumo:

		imballo:	40	80
Tanica L 5,000 SHOWERFRESH ECOLABEL, detergente docciashampoo - pH 5,0 - giallo.	A99950SHE	4	30,55	29,48	28,44

Art. 764

"KALLA"
Dispenser sapone liquido:
- a riempimento;
-- capacità Lt. 0,170;
--- erogazione a PULSANTE;
---- apertura coperchietto con "pulsante segreto" e chiusura a scatto.

dimen. mm 150(H) x 55 (D) x 73 (W) - nr. 1440 pcs./pallet

colore:		imballo:	50	100
Bianco/Trasparente	A76424BN	12	19,39	18,71	18,05
Satin/Trasparente	A76424SG	12	26,04	25,12	24,24
Cromato/Trasparente	A76424CG	12	26,04	25,12	24,24

Prodotti di consumo:

		imballo:	40	80
Tanica L 5,000 DAYFRESH, detergente mani - pH 5,5 - verde.	A99950DYF	4	14,74	14,22	13,72
Tanica L 5,000 HAND SOAP FRESH, detergente mani - pH 5,5 - bianco.	A99950HSF	4	13,90	13,41	12,94
Tanica L 5,000 HYGIENFRESH, detergente con antibatterico (HACCP) - pH 5,5.	A99950HYF	4	21,57	20,81	20,08
Tanica L 5,000 SHOWERFRESH ECOLABEL, detergente docciashampoo - pH 5,0 - giallo.	A99950SHE	4	30,55	29,48	28,44

Art. 796

"DOUS DOUS"
Dispenser sapone liquido:
- "da appoggio":
-- a riempimento;
--- capacità Lt. 0,230;
---- con azionamento a pompa;
----- coperchietto con chiusura "a vite".

dimen. mm 165(H) x 68 (D) x 68 (W) - nr. 1296 pcs./pallet

colore:		imballo:		50	100
Bianco/Trasparente	A79624BN	12	15,34	14,80	14,28
Satin/Trasparente	A79624SG	12	18,64	17,98	17,35
Cromato/Trasparente	A79624CG	12	18,64	17,98	17,35

Prodotti di consumo:

		imballo:		40	80
Tanica L 5,000 DAYFRESH, detergente mani - pH 5,5 - verde.	A99950DYF	4	14,74	14,22	13,72
Tanica L 5,000 HAND SOAP FRESH, detergente mani - pH 5,5 - bianco.	A99950HSF	4	13,90	13,41	12,94
Tanica L 5,000 HYGIENFRESH, detergente con antibatterico (HACCP) - pH 5,5.	A99950HYF	4	21,57	20,81	20,08
Tanica L 5,000 SHOWERFRESH ECOLABEL, detergente docciashampoo - pH 5,0 - giallo.	A99950SHE	4	30,55	29,48	28,44

Dispenser carta igienica

prezzi unitari in Euro

Art. 814

Supporto asta per rotolino carta igienica:
- fissaggio a parete, verticale/orizzontale;
-- larghezza utile x rotolo, mm. 100.
dimen. mm 55 (H) x 72 (D) x 222(W) - nr. 576 pcs./pallet

colore:		imballo:		50	100
Bianco/Trasparente	A81424BN	6	21,68	20,92	20,18
Cromato/Trasparente	A81424CN	6	25,54	24,64	23,77

Accessori bagno

prezzi unitari in Euro

Art. 793

"SOAP DISH WALL"
Supporto porta saponetta:
- fissaggio a parete.
dimen. mm 80 (H) x 152(D) x 99(W) - nr. 960 pcs./pallet

colore:		imballo:		50	100
Bianco	A79314B	6	20,40	19,68	18,99
Cromato	A79314C	6	25,54	24,64	23,77

Art. 818

"SOAP DISH"
Supporto porta saponetta:
- "da appoggio".
dimen. mm 24 (H) x 99 (D) x 115(W) - nr. 4725 pcs./pallet

colore:		imballo:		50	100
Bianco	A81814B	6	14,07	13,58	13,10
Cromato	A81814C	6	20,40	19,68	18,99

Art. 794

Supporto per contenitore spazzolini da denti:
- fissaggio a parete.
dimen. mm 100(H) x 152(D) x 99 (W) - nr. 720 pcs./pallet

colore:		imballo:		50	100
Bianco	A79414B	6	25,54	24,64	23,77
Cromato/Glass	A79424CG	6	31,88	30,75	29,67

Art. 795

Contenitore per spazzolini da denti:
- da appoggio.

dimen. mm 105(H) x 80 (D) x 115(W) - nr. 1440 pcs.

colore:		imballo:		50	100
Bianco	A79514B	6	19,90	19,20	18,52
Cromato/Glass	A79524CG	6	27,57	26,60	25,66

Art. 792

Supporto asta per salvietta asciugamani:
- fissaggio a parete
-- larghezza utile x salvietta, mm. 250.

dimen. mm 55 (H) x 72 (D) x 420(W) - nr. 576 pcs./pallet

colore:		imballo:		50	100
Bianco/Trasparente	A79224BN	6	33,14	31,98	30,85
Cromato/Trasparente	A79224CN	6	38,28	36,93	35,63

Art. 815

Supporto asta per salvietta asciugamani:
- fissaggio a parete
-- larghezza utile x salvietta, mm. 350.

dimen. mm 55 (H) x 72 (D) x 520(W) - nr. 576 pcs./pallet

colore:		imballo:		50	100
Bianco/Trasparente	A81524BN	6	35,73	34,47	33,26
Cromato/Trasparente	A81524CN	6	40,81	39,38	37,99

Art. 798

Supporto asta per salvietta asciugamani:
- fissaggio a parete
-- larghezza utile x salvietta, mm. 450.

dimen. mm 55 (H) x 72 (D) x 620(W) - nr. 504 pcs./pallet

colore:		imballo:		50	100
Bianco/Trasparente	A79824BN	6	38,28	36,93	35,63
Cromato	A79824CN	6	43,34	41,81	40,34

Art. 811

Appendiabiti:
- gancio singolo.

dimen. mm 81 (H) x 72 (D) x 55 (W) - nr. 3456 pcs./pallet

colore:		imballo:		50	100
Bianco	A81114B	12	12,81	12,36	11,92
Cromato	A81114C	12	16,61	16,02	15,46

Art. 812

Appendiabiti:
- gancio doppio.

dimen. mm 55 (H) x 72 (D) x 100(W) - nr. 2880 pcs./pallet

colore:		imballo:		50	100
Bianco	A81214B	12	17,88	17,25	16,64
Cromato	A81214C	12	24,28	23,42	22,60

Art. 817

"COURTESY"
Scatola porta oggetti di cortesia per bagno
dimen. mm 35 (H) x 150(D) x 172(W) - nr. 1596 pcs.

colore:		imballo:		50	100
Bianco	A81714B	12	10,20	9,84	9,49
Cromato	A81714C	12	14,84	14,31	13,81

Linea Woodplastic

Dispenser sapone a riempimento

prezzi unitari in Euro

Art. 714 WOOD

"SOAP R PLUS"
Dispenser sapone liquido:
- con vaschetta a riempimento;
-- capacità L 0,550;
--- erogazione a PULSANTE.
dimen. mm 228(H) x 90(D) x 102(W) - nr. 480 pcs./pallet

colore:		imballo:	50	100
LIGHT WOOD	A71411WD ●	6	28,38	27,38	26,42

● Plastica Riciclata

Prodotti di consumo:

		imballo:	40	80
Tanica L 5,000 DAYFRESH, detergente mani - pH 5,5 - verde.	A99950DYF	4	14,74	14,22	13,72
Tanica L 5,000 HAND SOAP FRESH, detergente mani - pH 5,5 - bianco.	A99950HSF	4	13,90	13,41	12,94
Tanica L 5,000 HYGIENFRESH, detergente con antibatterico (HACCP) - pH 5,5.	A99950HYF	4	21,57	20,81	20,08
Tanica L 5,000 SHOWERFRESH ECOLABEL, detergente docciashampoo - pH 5,0 - giallo.	A99950SHE	4	30,55	29,48	28,44
Flacone L 1,000 Gel idroalcolico IGIENIZZANTE - pH 6,2 (senza risciacquo).	A99855ALG	12	15,94	15,38	14,84

Dispenser carta asciugamani

prezzi unitari in Euro

Art. 708 WOOD

"V-FOLD 500"
Dispenser fogli in carta asciugamani;
- consigliato per interfogliati a "V";
- compatibile con piegati a "C";
-- capacità, circa nr. 500 fogli a "V";
-- (area utile mm. 120 profondità x 240 larghezza).
dimen. mm 300(H) x 136(D) x 290(W) - nr. 144 pcs./pallet

colore:		imballo:	50	100
LIGHT WOOD	A708N1WD ●	1	29,51	28,47	27,47

● Plastica Riciclata

Prodotti di consumo:

		imballo:	20	40
Confezione da 3750 fogli carta asciugamani (15x250), piegati a V, 2 veli - pura cellulosa.	A99537PC2	1	101,16	97,60	94,16

Art. 780 WOOD

"EASYPAPER ADVAN"
Dispenser per rotoli asciugamani in carta:
- TAGLIO AUTOMATICO (circa cm. 27);
-- dimensioni max rotolo Ø mm. 190 x 220 H
dimen. mm 405(H) x 224(D) x 320(W) - nr. 50 pcs./pallet

colore:		imballo:	20	40
LIGHT WOOD	A780N1WD ●	1	115,05	111,00	107,09

● Plastica Riciclata

Prodotti di consumo:

		imballo:	10	20
Confezione da 16 rotoli carta asciugamani, mt. 100 (senza pre-taglio), 3 veli - pura cellulosa.	A99668CRT	1	167,53	161,63	155,94

Dispenser carta igienica

prezzi unitari in Euro

Art. 756 WOOD

"MINI JUMBO PLUS"
Dispenser per rotolo carta igienica:
- formato MINI Jumbo;
-- capacità, rotolo max Ø mm. 230.
dimen. mm 273(H) x 128(D) x 270(W) - nr. 140 pcs./pallet

colore:		imballo:	50	100
LIGHT WOOD	A756N1WD ●	1	26,32	25,39	24,50

● Plastica Riciclata

Prodotti di consumo:

		imballo:	20	40
Confezione da 12 rotoli igienica "MINI JUMBO" Ømm.200 x mt.160, 2 veli-pura cellulosa.	A99590ICA12PUCE	1	56,98	54,98	53,04

Art. 853 WOOD

"TOILET PLUS"
Dispenser carta igienica interfogliata:
- capacità, circa nr. 550 fogli piegati a V;
-- oppure, circa nr. 450 fogli piegati a Z;
dimen. mm 300(H) x 132(D) x 170(W) - nr. 180 pcs./pallet

colore:		imballo:	50	100
LIGHT WOOD	A853N1WD ●	1	25,33	24,44	23,58

● Plastica Riciclata

Prodotti di consumo:

		imballo:	20	40
Confezione da 9000 fogli (36x250) carta igienica P.C. 2V, piegati "V"	A99853CRT	1	59,30	57,21	55,20
Confezione da 6000 fogli (30x200) carta igienica P.C.2V (24x11,5), piegati "Z"	A99837CRT	1	49,98	48,22	46,52

Accessori bagno

prezzi unitari in Euro

Art. 658 WOOD

Porta scopino per bagno:
- fissaggio a parete.
dimen. mm 480(H) x 113(D) x 92(W) - nr. 312 pcs./pallet

colore:		imballo:	60	120
LIGHT WOOD	A65811WD ●	6	20,09	19,38	18,70

● Plastica Riciclata

Accessori per bar e ristoranti

prezzi unitari in Euro

Art. 564 WOOD

Portatovaglioli da bar - capacità 200 fogli
dimen. mm 145(H) x 140(D) x 105(W) - nr. 600 pcs./pallet

colore:		imballo:	60	120
LIGHT WOOD	A56401WD ●	12	11,15	10,76	10,38

● Plastica Riciclata

Art. 573 WOOD

Cestino da tavolo:
- capacità L 1,25;
-- fornito con tampografia "for a neat table".
dimen. mm 125(H) x 120(D) x 120(W) - nr. 816 pcs./pallet

colore:		imballo:	60	120
LIGHT WOOD	A57321WD ●	24	5,93	5,72	5,52

● Plastica Riciclata

Cestini gettacarta e portaombrelli

prezzi unitari in Euro

Art. 740 WOOD

Cestino gettacarte completo di coperchio Hidden:
- capacità Lt. 23
-- utilizzabile a PAVIMENTO o PARETE
--- in dotazione, piastra di fissaggio per sospensione a PARETE e nascondi sacco.
dimen. mm 545(H) x 225(D) x 335(W) - nr. 44 pcs./pallet

colore:		imballo:	30	60
LIGHT WOOD	A740N1WD ●	1	34,05	32,85	31,69

● Plastica Riciclata

Art. 863 WOOD

Contenitore tovaglioli "bar":
- capacità, circa nr. 100 tovaglioli
-- formato "25x25".

dimen. mm 130(H) x 125(D) x 125(W) - nr. 672 pcs./pallet

colore:

		imballo:		60	120
LIGHT WOOD	A86301WD ●	12	8,26	7,97	7,69

● Plastica Riciclata

Prodotti di consumo:

		imballo:		20	40
Scatola con nr. 38 pacchetti da 100 tovaglioli "bar" - formato "25x25"	A99863BIA	1	91,19	87,98	84,88
Scatola con nr. 38 pacchetti da 100 tovaglioli "bar" - formato "25x25"	A99863BLG	1	118,05	113,89	109,88

Dispenser sapone a riempimento

prezzi unitari in Euro

Art. 891 REPLAST

"SOAP R"
Dispenser sapone liquido:
- con vaschetta dotata di coperchietto, a riempimento;
-- capacità L 0,550;
--- erogazione a PULSANTE.

dimen. mm 217(H) x 117(D) x 103(W) - nr. 384 pcs./pallet

colore:		imballo:	50	100
OPALE/Bianco	A89101EM ●	6	25,71	24,80	23,93

● Plastica Riciclata

Prodotti di consumo:

		imballo:	40	80
Tanica L 5,000 DAYFRESH, detergente mani - pH 5,5 - verde.	A99950DYF	4	14,74	14,22	13,72
Tanica L 5,000 HAND SOAP FRESH, detergente mani - pH 5,5 - bianco.	A99950HSF	4	13,90	13,41	12,94
Tanica L 5,000 HYGIENFRESH, detergente con antibatterico (HACCP) - pH 5,5.	A99950HYF	4	21,57	20,81	20,08
Tanica L 5,000 SHOWERFRESH ECOLABEL, detergente docciashampoo - pH 5,0 - giallo.	A99950SHE	4	30,55	29,48	28,44
Flacone L 1,000 Gel idroalcolico IGIENIZZANTE - pH 6,2 (senza risciacquo).	A99855ALG	12	15,94	15,38	14,84

Dispenser sapone a ricarica

prezzi unitari in Euro

Art. 894 REPLAST

"FOAM C"
Dispenser sapone liquido in SCHIUMA:
- per ricarica in flacone da L 0,500 (serie 99716);
-- erogazione a pulsante.

dimen. mm 217(H) x 117(D) x 103(W) - nr. 384 pcs./pallet

colore:		imballo:	50	100
OPALE/Bianco	A89401EM ●	6	31,03	29,93	28,88

● Plastica Riciclata

Prodotti di consumo:

		imballo:	120	240
Flacone L 0,500 FOAM ECOLABEL, detergente mani - pH 7,0 - giallo.	A99716ECO	12	5,07	4,89	4,72
Flacone L 0,500 FOAM, detergente mani con antimicrobico - pH 7,0 - verde.	A99716FBACTIFOA	12	5,16	4,98	4,80

Dispenser carta asciugamani

prezzi unitari in Euro

Art. 581 REPLAST

"ROLL BOX MAXI"
Dispenser per rotolo in carta asciugamani:
- a sfilamento centrale
-- dimensioni max rotolo Ø mm. 240 x 240 H.

dimen. mm 335(H) x 275(D) x 256(W) - nr. 64 pcs./pallet

colore:		imballo:	40	80
OPALE/Bianco	A58101EM ●	4	35,85	34,59	33,37

● Plastica Riciclata

Art. 582 REPLAST

"ROLL BOX MINI"
Dispenser per rotolo in carta asciugamani:
- a sfilamento centrale
-- dimensioni max rotolo Ø mm. 150 x 220 H.

dimen. mm 293(H) x 185(D) x 166(W) - nr. 144 pcs./pallet

colore:		imballo:	40	80
OPALE/Bianco	A58201EM ●	6	24,51	23,64	22,81

● Plastica Riciclata

Art. 592 REPLAST

"MULTIFOLD"
Dispenser fogli in carta asciugamani:
- generico per piegati a "C", a "V" o "Z";
-- capacità max, circa nr. 600 fogli a "V";
-- capacità max, circa nr. 400 fogli a "Z";
--- (profondità interna mm. 130).
dimen. mm 375(H) x 137(D) x 280(W) - nr. 120 pcs./pallet

colore:		imballo:	50	100
OPALE/Bianco	A59201EM ●	6	28,85	27,83	26,85

● Plastica Riciclata

Prodotti di consumo:

		imballo:	20	40
Confezione da 3750 fogli carta asciugamani (15x250), piegati a V, 2 veli - pura cellulosa.	A99537PC2	1	101,16	97,60	94,16
Confezione da 2992 fogli carta asciugamani (16x187), "Z-FOLD"(22 X 24) 2V-P.C.	A99838ICA	1	81,13	78,28	75,52

Art. 601 REPLAST

"COMBI"
Dispenser per asciugamani in carta:
- piegati a "C" o intercalati "V";
- oppure, in rotolo a strappo;
-- capacità fogli, circa nr. 300 piegati V;
-- capacità rotolo, max Ø mm. 165 x 250 H.
dimen. mm 251(H) x 195(D) x 300(W) - nr. 96 pcs./pallet

colore:		imballo:	50	100
OPALE/Bianco	A60101EM ●	6	27,04	26,09	25,17

● Plastica Riciclata

Prodotti di consumo:

		imballo:	20	40
Confezione da 3750 fogli carta asciugamani (15x250), piegati a V, 2 veli - pura cellulosa.	A99537PC2	1	101,16	97,60	94,16

Art. 695 REPLAST

"MULTIPAPER-Z"
Dispenser fogli in carta asciugamani:
- piegati a "C" o "Z";
-- capacità, circa nr. 300 fogli;
--- (area utile, mm. 110 profondità x 270 larghezza).
dimen. mm 290(H) x 120(D) x 295(W) - nr. 144 pcs./pallet

colore:		imballo:	50	100
OPALE/Bianco	A69501EM ●	6	25,23	24,34	23,48

● Plastica Riciclata

Prodotti di consumo:

		imballo:	20	40
Confezione da 2992 fogli carta asciugamani (16x187), "Z-FOLD"(22 X 24) 2V-P.C.	A99838ICA	1	81,13	78,28	75,52

Dispenser carta igienica

prezzi unitari in Euro

Art. 588 REPLAST

"MAXI JUMBO"
Dispenser per rotolo carta igienica:
- formato MAXI Jumbo;
-- capacità, rotolo max Ø mm. 320.
dimen. mm 370(H) x 130(D) x 130(W) - nr. 80 pcs./pallet

colore:		imballo:	50	100
OPALE/Bianco	A58801EM ●	4	28,73	27,72	26,74

● Plastica Riciclata

Prodotti di consumo:

		imballo:	20	40
Confezione da 6 rotoli igienica "MAXI JUMBO" Ø mm.280 x mt.310, 2 veli-pura cellulosa.	A99588ICA06PUCE	1	55,59	53,63	51,74

Art. 590 REPLAST

"MINI JUMBO"
Dispenser per rotolo carta igienica:
- formato MINI Jumbo;
-- capacità, rotolo max Ø mm. 220.
dimen. mm 270(H) x 130(D) x 265(W) - nr. 144 pcs./pallet

colore:		imballo:	50	100
OPALE/Bianco	A59001EM ●	6	25,11	24,22	23,37

● Plastica Riciclata

Prodotti di consumo:

		imballo:	20	40
Confezione da 12 rotoli igienica "MINI JUMBO" Ømm.200 x mt.160, 2 veli-pura cellulosa.	A99590ICA12PUCE	1	56,98	54,98	53,04

Art. 620 REPLAST

"TOILET"
Dispenser carta igienica interfogliata:
- capacità, circa nr. 500 fogli piegati a V;
-- oppure, circa nr. 400 fogli piegati a Z.
dimen. mm 307(H) x 133(D) x 158(W) - nr. 180 pcs./pallet

colore:		imballo:	50	100
OPALE/Bianco	A62001EM ●	6	17,98	17,35	16,74

● Plastica Riciclata

Prodotti di consumo:

		imballo:	20	40
Confezione da 9000 fogli (36x250) carta igienica P.C. 2V, piegati "V"	A99853CRT	1	59,30	57,21	55,20
Confezione da 6000 fogli (30x200) carta igienica P.C.2V (24x11,5), piegati "Z"	A99837CRT	1	49,98	48,22	46,52

Dispenser carta copri wc e sacchetti igienici

prezzi unitari in Euro

Art. 662 REPLAST

"COPRIWC"
Dispenser carta copriwater:
- formato MINI (fogli piegati in quattro);
-- capacità, nr. 1 astuccio da 200 fogli.
dimen. mm 295(H) x 60(D) x 230(W) - nr. 288 pcs./pallet

colore:		imballo:	50	100
OPALE/Bianco	A66201EM ●	12	19,67	18,98	18,31

● Plastica Riciclata

Prodotti di consumo:

		imballo:	20	40
Nr. 12 astucci da 200 fogli di carta copriwater MINI - piegata in quattro (per Artt. 530 e 662)	A99912	1	112,12	108,17	104,36
Nr. 25 astucci da 200 fogli di carta copriwater MINI - piegata in quattro (per Artt. 530 e 662)	A99530	1	174,54	168,39	162,46

Accessori bagno

prezzi unitari in Euro

Art. 658 REPLAST

Porta scopino per bagno:
- fissaggio a parete.
dimen. mm 480(H) x 113(D) x 92(W) - nr. 312 pcs./pallet

colore:		imballo:	60	120
OPALE/Bianco	A65801EM ●	6	16,77	16,18	15,61

● Plastica Riciclata

Cestini gettacarta e portaombrelli

prezzi unitari in Euro

Art. 742 REPLAST

"BIN"
Cestino gettacarta:
- capacità Lt. 23
-- utilizzabile a PAVIMENTO o PARETE
--- in dotazione, piastra di fissaggio per sospensione a PARETE.
dimen. mm 490(H) x 220(D) x 330(W) - nr. 90 pcs./pallet

colore:		imballo:	30	60
Bianco	A74201 ●	6	24,16	23,31	22,49

● Plastica Riciclata

Art. 744 REPLAST

"HIDDEN"
Coperchio fermasacco:
- utilizzabile su cestino Art. 742;
-- la sua particolare forma nasconde il contenuto del cestino.
dimen. mm 90(H) x 225(D) x 335(W) - nr. 360 pcs./pallet

colore:		imballo:	30	60
OPALE	A74401EM ●	6	9,73	9,39	9,06

● Plastica Riciclata

NOTE E CONDIZIONI DI VENDITA

Ordini: è preferibile l'ordine scritto o copia commissione redatta dal ns. agente di vendita (ordine minimo € 350).
Prezzi: secondo lo scaglione (quantità) di acquisto, riservato ad ogni prodotto.
Sconti: il cumulo di vari articoli non comporta sconto.
Imballo: gratis rispettando le confezioni in cartone;
maggiorazione del 3% sul prezzo standard se viene richiesta la scatola singola
(se prevista e solo per ordini di almeno 100 pz. per articolo)
Trasporto: porto franco per un importo complessivo di oltre 800 € (escluse Isole minori): concorso spese di trasporto, addebitato in fattura, per forniture inferiori; inoltro ISOLE MINORI, addebitato al costo.
In caso di preavviso telefonico, addebito in fattura di 5 €
Consegna: circa 15-20 gg. lavorativi data ordine
Pagamento:contanti a ricevimento merce sconto 2% - R.B. a 60 gg. d.f. fine mese.

Le caratteristiche tecniche ed i materiali impiegati nella costruzione degli articoli descritti sono informative e non impegnative per la Ditta.