



**LISTINO PREZZI
2026**

Giugno

 | **marplast[®]**

**Art. 920****"DUO WASHROOM SOAP"**

Dispenser combinato x sapone liquido e fogli asciugamani:

- con vaschetta a riempimento;
- capacità L 0,550;
- erogazione a PULSANTE;
- con vano x fogli carta asciugamani Z;
- capacità, circa nr. 400 fogli.

dimen. mm 448(H) x 156(D) x 309(W) - nr. 65 pcs./pallet

colore:

		imballo:		30	60
Bianco/Trasparente	A92020	●	1	63,91	61,66
TITANIUM/Trasparente	A92021TI	●	1	95,86	92,49
CARBON/Trasparente	A92023BM	●	1	77,22	74,50
SAND/Trasparente	A92010SD	●	1	79,54	76,74
STONE/Trasparente	A92010PO	●	1	79,54	76,74

● Plastica Riciclata

imballo: 40 80

Prodotti di consumo:				imballo:		
Tanica L 5,000 DAYFRESH, detergente mani - pH 5,5 - verde.	A99950DYF	4	15,48	14,94	14,41	
Tanica L 5,000 HAND SOAP FRESH, detergente mani - pH 5,5 - bianco.	A99950HSF	4	14,61	14,10	13,60	
Tanica L 5,000 HYGIENFRESH, detergente con antibatterico - pH 5,5.	A99950HYF	4	22,66	21,86	21,09	
Tanica L 5,000 SHOWERFRESH ECOLABEL, detergente docciashampoo - pH 5,0 - giallo.	A99950SHE	4	32,10	30,97	29,88	
Confezione da 2992 fogli carta asciugamani (16x187), "Z-FOLD"(22 X 24) 2V-P.C.	A99838ICA	1	85,24	82,24	79,34	

**Art. 924****"E-SKIN SOAP R"**

Dispenser sapone liquido:

- con vaschetta + tappo/vite, a riempimento;
- capacità L 1,200;
- con azionamento mediante fotocellula;
- funziona con nr. 4 batterie size "AA", non fornite.

dimen. mm 262(H) x 120(D) x 140(W) - nr. 234 pcs./pallet

colore:

		imballo:		20	40
Bianco/Trasparente	A92420	●	1	92,73	89,46
TITANIUM/Trasparente	A92421TI	●	1	108,40	104,58
CARBON/Trasparente	A92423BM	●	1	101,88	98,29
SAND/Trasparente	A92410SD	●	1	104,93	101,23
STONE/Trasparente	A92410PO	●	1	104,93	101,23

● Plastica Riciclata

imballo: 40 80

Prodotti di consumo:				imballo:		
Tanica L 5,000 DAYFRESH, detergente mani - pH 5,5 - verde.	A99950DYF	4	15,48	14,94	14,41	
Tanica L 5,000 HAND SOAP FRESH, detergente mani - pH 5,5 - bianco.	A99950HSF	4	14,61	14,10	13,60	
Tanica L 5,000 HYGIENFRESH, detergente con antibatterico - pH 5,5.	A99950HYF	4	22,66	21,86	21,09	
Tanica L 5,000 SHOWERFRESH ECOLABEL, detergente docciashampoo - pH 5,0 - giallo.	A99950SHE	4	32,10	30,97	29,88	
Flacone L 1,000 Gel idroalcolico IGIENIZZANTE - pH 6,2 (senza risciacquo).	A99855ALG	12	16,75	16,16	15,59	

**Art. 926****"E-SKIN FOAM R"**

Dispenser per sapone liquido in SCHIUMA:

- con vaschetta + tappo/vite, a riempimento;
- capacità L 1,200;
- con azionamento mediante fotocellula;
- funziona con nr. 4 batterie size "AA", non fornite.

dimen. mm 262(H) x 120(D) x 140(W) - nr. 234 pcs./pallet

colore:

		imballo:		20	40
Bianco/Trasparente	A92620	●	1	92,73	89,46
TITANIUM/Trasparente	A92621TI	●	1	108,40	104,58
CARBON/Trasparente	A92623BM	●	1	101,88	98,29
SAND/Trasparente	A92610SD	●	1	104,93	101,23
STONE/Trasparente	A92610PO	●	1	104,93	101,23

● Plastica Riciclata

imballo: 40 80

**Art. 928****"E-SKIN SPRAY R"**

Dispenser detergente liquido da nebulizzare:

- con vaschetta + tappo/vite, a riempimento;
- capacità L 1,200;
- con azionamento mediante fotocellula;
- funziona con nr. 4 batterie size "AA", non fornite.

dimen. mm 262(H) x 120(D) x 140(W) - nr. 234 pcs./pallet

colore:

		imballo:		20	40
Bianco/Trasparente	A92820	●	1	92,73	89,46
TITANIUM/Trasparente	A92821TI	●	1	108,40	104,58
CARBON/Trasparente	A92823BM	●	1	101,88	98,29
SAND/Trasparente	A92810SD	●	1	104,93	101,23
STONE/Trasparente	A92810PO	●	1	104,93	101,23

● Plastica Riciclata

imballo: 30 60

Prodotti di consumo:				imballo:		
Flacone L 1 Detergente Antisettico x cute integra-PMC-soluzione alcolica (NO risciacquo).	A99749LH7	12	13,45	12,98	12,52	

**Art. 930****"DUO WASHROOM FOAM"**

Dispenser combinato x sapone liquido in SCHIUMA e fogli asciugamani piegati Z:
 - con vaschetta a riempimento;
 -- capacità L 0,550;
 --- erogazione a PULSANTE;
 - con vano x fogli carta asciugamani Z;
 -- capacità, circa nr. 400 fogli.
 dimen. mm 448(H) x 156(D) x 309(W) - nr. 65 pcs./pallet

colore:

		imballo:		30	60	
Bianco/Trasparente	A93020	●	1	63,91	61,66	59,49
TITANIUM/Trasparente	A93021TI	●	1	95,86	92,49	89,23
CARBON/Trasparente	A93023BM	●	1	77,22	74,50	71,88
SAND/Trasparente	A93010SD	●	1	79,54	76,74	74,04
STONE/Trasparente	A93010PO	●	1	79,54	76,74	74,04

● **Plastica Riciclata**

imballo: 20 40

Prodotti di consumo:	Confezione da 2992 fogli carta asciugamani (16x187), "Z-FOLD"(22 X 24) 2V-P.C.	A99838ICA	1	85,24	82,24	79,34
----------------------	--	-----------	---	-------	-------	-------

**Art. 911****"SKIN SOAP"**

Dispenser sapone liquido:
 - con vaschetta + tappo/vite, a riempimento;
 -- capacità L 1,000;
 --- erogazione a PULSANTE.
 dimen. mm 232(H) x 114(D) x 124(W) - nr. 288 pcs./pallet

colore:

		imballo:		50	100	
Bianco/Trasparente	A91121	●	6	31,69	30,58	29,50
TITANIUM/Trasparente	A91121TI	●	6	46,35	44,71	43,14
CARBON/Trasparente	A91123BM	●	6	44,21	42,65	41,15
SAND/Trasparente	A91101SD	●	6	45,53	43,93	42,38
STONE/Trasparente	A91101PO	●	6	45,53	43,93	42,38

● **Plastica Riciclata**

imballo: 40 80

Prodotti di consumo:	Tanica L 5,000 DAYFRESH, detergente mani - pH 5,5 - verde.	A99950DYF	4	15,48	14,94	14,41
	Tanica L 5,000 HAND SOAP FRESH, detergente mani - pH 5,5 - bianco.	A99950HSF	4	14,61	14,10	13,60
	Tanica L 5,000 HYGIENFRESH, detergente con antibatterico - pH 5,5.	A99950HYF	4	22,66	21,86	21,09
	Tanica L 5,000 SHOWERFRESH ECOLABEL, detergente doccia-shampoo - pH 5,0 - giallo.	A99950SHE	4	32,10	30,97	29,88
	Flacone L 1,000 Gel idroalcolico IGIENIZZANTE - pH 6,2 (senza risciacquo).	A99855ALG	12	16,75	16,16	15,59

**Art. 916****"SKIN FOAM R 1000"**

Dispenser sapone liquido in SCHIUMA:
 - con vaschetta a riempimento;
 -- capacità L 1,000;
 --- erogazione a pulsante.
 dimen. mm 232(H) x 114(D) x 124(W) - nr. 288 pcs./pallet

colore:

		imballo:		50	100	
Bianco/Trasparente	A91621	●	6	37,28	35,97	34,70
TITANIUM/Trasparente	A91621TI	●	6	51,93	50,10	48,34
CARBON/Trasparente	A91623BM	●	6	49,80	48,04	46,35
SAND/Trasparente	A91601SD	●	6	51,29	49,48	47,74
STONE/Trasparente	A91601PO	●	6	51,29	49,48	47,74

● **Plastica Riciclata**

imballo: 40 80

**Art. 943****"HOSPITAL SKIN SOAP"**

Dispenser sapone liquido:
 - con vaschetta + tappo/vite, a riempimento;
 -- capacità L 1,000;
 --- erogazione con PULSANTE a GOMITO.
 dimen. mm 232(H) x 165(D) x 124(W) - nr. 324 pcs./pallet

colore:

		imballo:		50	100	
Bianco/Trasparente	A94321	●	6	33,27	32,10	30,97
TITANIUM/Trasparente	A94321TI	●	6	48,66	46,94	45,29
CARBON/Trasparente	A94323BM	●	6	46,41	44,78	43,20
SAND/Trasparente	A94301SD	●	6	47,81	46,12	44,50
STONE/Trasparente	A94301PO	●	6	47,81	46,12	44,50

● **Plastica Riciclata**

imballo: 40 80

Prodotti di consumo:	Tanica L 5,000 DAYFRESH, detergente mani - pH 5,5 - verde.	A99950DYF	4	15,48	14,94	14,41
	Tanica L 5,000 HAND SOAP FRESH, detergente mani - pH 5,5 - bianco.	A99950HSF	4	14,61	14,10	13,60
	Tanica L 5,000 HYGIENFRESH, detergente con antibatterico - pH 5,5.	A99950HYF	4	22,66	21,86	21,09
	Tanica L 5,000 SHOWERFRESH ECOLABEL, detergente doccia-shampoo - pH 5,0 - giallo.	A99950SHE	4	32,10	30,97	29,88
	Flacone L 1,000 Gel idroalcolico IGIENIZZANTE - pH 6,2 (senza risciacquo).	A99855ALG	12	16,75	16,16	15,59

**Art. 952****"HOSPITAL SKIN SPRAY SOAP"**

Dispenser detergente liquido da nebulizzare:
 - con vaschetta + tappo/vite, a riempimento;
 -- capacità L 1,000;
 --- erogazione con PULSANTE a GOMITO.
 dimen. mm 232(H) x 165(D) x 124(W) - nr. 324 pcs./pallet

colore:

		imballo:		50	100	
Bianco/Trasparente	A95221	●	6	33,27	32,10	30,97
TITANIUM/Trasparente	A95221TI	●	6	48,66	46,94	45,29
CARBON/Trasparente	A95223BM	●	6	46,41	44,78	43,20
SAND/Trasparente	A95201SD	●	6	47,81	46,12	44,50
STONE/Trasparente	A95201PO	●	6	47,81	46,12	44,50

● **Plastica Riciclata**

imballo: 30 60

Prodotti di consumo:	Flacone L 1 Detergente Antisettico x cute integra-PMC-soluzione alcolica (NO risciacquo).	A99749LH7	12	13,45	12,98	12,52
----------------------	---	-----------	----	-------	-------	-------



Art. 923

"E-SKIN SOAP C 500"
 Dispenser sapone liquido:
 - per ricarica L 0,500 (serie 99701 ed A99923HG2);
 -- con azionamento mediante fotocellula;
 --- funziona con nr. 4 batterie size "AA", non fornite.
 dimen. mm 262(H) x 120(D) x 140(W) - nr. 234 pcs./pallet

colore:		imballo:			
		20	40		
Bianco/Trasparente	A92320 ●	1	92,73	89,46	86,31
TITANIUM/Trasparente	A92321TI ●	1	108,40	104,58	100,90
CARBON/Trasparente	A92323BM ●	1	101,88	98,29	94,83
SAND/Trasparente	A92310SD ●	1	104,93	101,23	97,67
STONE/Trasparente	A92310PO ●	1	104,93	101,23	97,67

● Plastica Riciclata

imballo: 120 240

Prodotti di consumo:					
Flacone L 0,500 DAYFRESH, detergente mani - pH 5,5 - verde.	A99701DYF	12	4,36	4,21	4,06
"SKIN HYGIENIC CREAM" Detergente mani igienizzante in cartuccia L 0,8	A99914HYM	6	6,55	6,32	6,10



Art. 922

"E-SKIN SOAP C 1200"
 Dispenser sapone liquido:
 - per ricarica L 1,200 (serie SKIN 99923);
 -- con azionamento mediante fotocellula;
 --- funziona con nr. 4 batterie size "AA", non fornite.
 dimen. mm 262(H) x 120(D) x 140(W) - nr. 234 pcs./pallet

colore:		imballo:			
		20	40		
Bianco/Trasparente	A92220 ●	1	92,73	89,46	86,31
TITANIUM/Trasparente	A92221TI ●	1	108,40	104,58	100,90
CARBON/Trasparente	A92223BM ●	1	101,88	98,29	94,83
SAND/Trasparente	A92210SD ●	1	104,93	101,23	97,67
STONE/Trasparente	A92210PO ●	1	104,93	101,23	97,67

● Plastica Riciclata

imballo: 120 240

Prodotti di consumo:					
Flacone SKIN L 1,200 DAYFRESH, detergente mani - pH 5.5 - verde	A99923DYF	6	7,00	6,76	6,52



Art. 925

"E-SKIN FOAM C"
 Dispenser sapone liquido in SCHIUMA:
 - per ricarica L 0,500 (serie 99716);
 - per ricarica L 1,200 (serie 99925)
 -- con azionamento mediante fotocellula;
 --- funziona con nr. 4 batterie size "AA", non fornite.
 dimen. mm 262(H) x 120(D) x 140(W) - nr. 234 pcs./pallet

colore:		imballo:			
		20	40		
Bianco/Trasparente	A92520 ●	1	92,73	89,46	86,31
TITANIUM/Trasparente	A92521TI ●	1	108,40	104,58	100,90
CARBON/Trasparente	A92523BM ●	1	101,88	98,29	94,83
SAND/Trasparente	A92510SD ●	1	104,93	101,23	97,67
STONE/Trasparente	A92510PO ●	1	104,93	101,23	97,67

● Plastica Riciclata

imballo: 120 240

Prodotti di consumo:					
Flacone L 0,500 FOAM ECOLABEL, detergente mani - pH 5,0 - giallo.	A99716ECO	12	5,32	5,13	4,95
Flacone L 0,500 FOAM, detergente mani con antimicrobico - pH 5,0 - verde.	A99716FBACTIFOA	12	5,43	5,23	5,05
Flacone SKIN L 1,200, FOAM ECOLABEL, detergente mani - pH 5,0 - giallo.	A99925ECO	6	9,72	9,38	9,05
"SKIN FOAM" Detergente mani liquido in schiuma, cartuccia da L 0,8	A99914FOM	6	5,98	5,77	5,57



Art. 927

"E-SKIN SPRAY C"
 Dispenser detergente liquido da nebulizzare:
 - per ricarica L 0,500 (serie 99927);
 -- con azionamento mediante fotocellula;
 --- funziona con nr. 4 batterie size "AA", non fornite.
 dimen. mm 262(H) x 120(D) x 140(W) - nr. 234 pcs./pallet

colore:		imballo:			
		20	40		
Bianco/Trasparente	A92720 ●	1	92,73	89,46	86,31
TITANIUM/Trasparente	A92721TI ●	1	92,73	89,46	86,31
CARBON/Trasparente	A92723BM ●	1	101,88	98,29	94,83
SAND/Trasparente	A92710SD ●	1	104,93	101,23	97,67
STONE/Trasparente	A92710PO ●	1	104,93	101,23	97,67

● Plastica Riciclata

imballo: 120 240

Prodotti di consumo:					
Flacone L 0,500 Detergente lavamani liquido da nebulizzare (necessita risciacquo).	A99927HG	12	5,60	5,40	5,21
Flacone L 0,5 Detergente Antisettico x cute integra-PMC-soluzione alcolica (NO risciacquo).	A99927LH7	12	11,02	10,63	10,26



Art. 933

"E-SKIN GRIT C"
 Dispenser pasta lavamani "GRIT FLUIDE":
 - per ricarica L 1,200 "GRIT" (serie 99933);
 -- con azionamento mediante fotocellula;
 --- funziona con nr. 4 batterie size "AA", non fornite.
 dimen. mm 262(H) x 120(D) x 140(W) - nr. 234 pcs./pallet

colore:		imballo:			
		20	40		
Bianco/Trasparente	A93320 ●	1	92,73	89,46	86,31
TITANIUM/Trasparente	A93321TI ●	1	108,40	104,58	100,90
CARBON/Trasparente	A93323BM ●	1	101,88	98,29	94,83
SAND/Trasparente	A93310SD ●	1	104,93	101,23	97,67
STONE/Trasparente	A93310PO ●	1	104,93	101,23	97,67

● Plastica Riciclata

imballo: 120 240

Prodotti di consumo:					
Flacone SKIN L 1,200, pasta lavamani "GRIT FLUIDE"	A99933GRT	6	9,99	9,64	9,30

**Art. 905****"SKIN SOAP DOSIBAG 800"**

Dispenser sapone liquido o schiuma:

- per ricarica in sacca da L 0,8 (serie 99905);

-- erogazione a PULSANTE

--- pompa monouso

dimen. mm 232(H) x 114(D) x 124(W) - nr. 288 pcs./pallet

colore:

		imballo:		50	100	
Bianco/Trasparente	A90521	●	6	27,31	26,35	25,42
TITANIUM/Trasparente	A90521TI	●	6	39,95	38,55	37,19
CARBON/Trasparente	A90523BM	●	6	38,27	36,92	35,62
SAND/Trasparente	A90501SD	●	6	39,29	37,90	36,57
STONE/Trasparente	A90501PO	●	6	39,29	37,90	36,57

● **Plastica Riciclata**

imballo: 60 120

Prodotti di consumo:				6	8,57	8,27	7,98
"SKIN HYGIENIC CREAM" Detergente mani igienizzante in sacca L 0,8 + dosatore	A99905HYM	6	8,57	8,27	7,98		
"SKIN FOAM" Detergente mani liquido in schiuma, sacca L 0,8 + dosatore.	A99905FOM	6	8,12	7,84	7,56		

**Art. 944****"SKIN SOAP C1000"**

Dispenser sapone liquido o schiuma:

- per ricarica a cartuccia da L 1,0 (serie 99944);

-- erogazione a PULSANTE

--- pompa monouso

dimen. mm 232(H) x 114(D) x 124(W) - nr. 288 pcs./pallet

colore:

		imballo:		50	100	
Bianco/Trasparente	A94420	●	6	27,31	26,35	25,42
TITANIUM/Trasparente	A94420TI	●	6	39,95	38,55	37,19
CARBON/Trasparente	A94420BM	●	6	38,27	36,92	35,62
SAND/Trasparente	A94420SD	●	6	39,29	37,90	36,57
STONE/Trasparente	A94420PO	●	6	39,29	37,90	36,57

● **Plastica Riciclata**

imballo: 60 120

Prodotti di consumo:				6	7,90	7,62	7,35
"SKIN HYGIENIC CREAM" Detergente mani igienizzante in cartuccia L 1 + dosatore	A99944HYM	6	7,90	7,62	7,35		
"SKIN FOAM" Detergente mani liquido in schiuma, cartuccia L 1 + dosatore	A99944FOM	6	7,45	7,18	6,93		

**Art. 912****"SKIN SOAP C 500"**

Dispenser sapone liquido:

- per ricarica in flacone da L 0,500 (serie 99701);

-- erogazione a PULSANTE.

dimen. mm 232(H) x 114(D) x 124(W) - nr. 288 pcs./pallet

colore:

		imballo:		50	100	
Bianco/Trasparente	A91221	●	6	31,69	30,58	29,50
TITANIUM/Trasparente	A91221TI	●	6	46,35	44,71	43,14
CARBON/Trasparente	A91223BM	●	6	44,21	42,65	41,15
SAND/Trasparente	A91201SD	●	6	45,53	43,93	42,38
STONE/Trasparente	A91201PO	●	6	45,53	43,93	42,38

● **Plastica Riciclata**

imballo: 120 240

Prodotti di consumo:				12	4,36	4,21	4,06
Flacone L 0,500 DAYFRESH, detergente mani - pH 5,5 - verde.	A99701DYF	12	4,36	4,21	4,06		
"SKIN HYGIENIC CREAM" Detergente mani igienizzante in cartuccia L 0,8	A99914HYM	6	6,55	6,32	6,10		

**Art. 914****"SKIN FOAM C 500"**

Dispenser sapone liquido in SCHIUMA:

- per ricarica in flacone da L 0,500 (serie 99716);

-- erogazione a PULSANTE.

dimen. mm 232(H) x 114(D) x 124(W) - nr. 288 pcs./pallet

colore:

		imballo:		50	100	
Bianco/Trasparente	A91421	●	6	37,28	35,97	34,70
TITANIUM/Trasparente	A91421TI	●	6	51,93	50,10	48,34
CARBON/Trasparente	A91423BM	●	6	49,80	48,04	46,35
SAND/Trasparente	A91401SD	●	6	51,29	49,48	47,74
STONE/Trasparente	A91401PO	●	6	51,29	49,48	47,74

● **Plastica Riciclata**

imballo: 120 240

Prodotti di consumo:				12	5,32	5,13	4,95
Flacone L 0,500 FOAM ECOLABEL, detergente mani - pH 5,0 - giallo.	A99716ECO	12	5,32	5,13	4,95		
Flacone L 0,500 FOAM, detergente mani con antimicrobico - pH 5,0 - verde.	A99716FBACTIFOA	12	5,43	5,23	5,05		
"SKIN FOAM" Detergente mani liquido in schiuma, cartuccia da L 0,8	A99914FOM	6	5,98	5,77	5,57		

Dispenser carta asciugamani

prezzi unitari in Euro

**Art. 932****"ROLL BOX MINI SKIN"**

Dispenser per rotolo in carta asciugamani, a

sfilamento centrale:

- comodo caricamento frontale;

-- uscita carta con imbuto regolabile

--- utilizzabile solo con rotoli pre-tagliati**

---- capacità max rotolo Ø mm. 170 x 150 H.

**Questo prodotto può essere utilizzato anche per la dispensazione di MASCHERINE FACCIALI in rotolo.

dimen. mm 264(H) x 205(D) x 203(W) - nr. 116 pcs./pallet

colore:

		imballo:		40	80	
Bianco/Trasparente	A93221	●	4	39,00	37,62	36,30
TITANIUM/Trasparente	A93221TI	●	1	50,59	48,81	47,09
CARBON/Trasparente	A93223BM	●	1	44,61	43,04	41,52
SAND/Trasparente	A93271SD	●	1	45,95	44,33	42,77
STONE/Trasparente	A93271PO	●	1	45,95	44,33	42,77

● **Plastica Riciclata**

imballo: 30 60

Prodotti di consumo:				1	29,54	28,50	27,50
ROTOLO A SFILATO, nr 140 MASCHERINE, mm. 378,5 x 110 H (58% Bamboo V; 42% Cell.)	A99239	1	29,54	28,50	27,50		
6 ROTOLI CARTA ASCIUGAMANI A SFILATO INTERNO m 140 (Diametro mm. 180 x 158 H).	A99240CRT	1	47,41	45,74	44,13		

**Art. 935****"ROLL BOX MAXI SKIN"**

Dispenser per rotolo in carta asciugamani, a sfilamento centrale:

- comodo caricamento frontale;
- uscita carta con imbuto regolabile;
- utilizzabile solo con rotoli pre-tagliati;
- capacità max rotolo Ø mm. 210 x 230 H.

dimen. mm 352(H) x 243(D) x 240(W) - nr. 64 pcs./pallet

colore:

		imballo:		40	80	
Bianco/Trasparente	A93521	●	4	43,94	42,39	40,90
TITANIUM/Trasparente	A93521TI	●	1	57,25	55,24	53,29
CARBON/Trasparente	A93523BM	●	1	50,32	48,55	46,84
SAND/Trasparente	A93571SD	●	1	51,85	50,02	48,26
STONE/Trasparente	A93571PO	●	1	51,85	50,02	48,26

● Plastica Riciclata

**Art. 949****"COMPACT TOWEL SKIN"**

Dispenser fogli in carta asciugamani:

- piegati in formato speciale "Mini-C" (serie 99949);
- capacità, circa nr. 250 fogli;
- (area utile mm. 50 profondità x 215 larghezza);
- Note: dispenser con ingombri ridotti per carta asciugamani interfogliata; La soluzione ideale per tutti gli ambienti dove lo spazio è limitato!

dimen. mm 330(H) x 80(D) x 260(W) - nr. 168 pcs./pallet

colore:

		imballo:		50	100	
Bianco/Trasparente	A94921	●	6	26,66	25,73	24,82
TITANIUM/Trasparente	A94921TI	●	1	43,09	41,57	40,11
CARBON/Trasparente	A94923BM	●	1	36,46	35,18	33,94
SAND/Trasparente	A94910SD	●	1	37,55	36,23	34,95
STONE/Trasparente	A94910PO	●	1	37,55	36,23	34,95

● Plastica Riciclata

imballo: 20 40

Prodotti di consumo: N° 20 pacchetti da n° 100 foglietti "COMPACT TOWEL" 2V P5 Interf. (per artt. 949/721/720) A99949CRT 1 64,84 62,55 60,35

**Art. 885****"ADVAN 885"**

Dispenser per rotolo asciugamani in carta:

- attivazione mediante sensore capacitivo;
- erogazione mediante trazione ELETTRONICA;
- consente diversi parametri di erogazione;
- funziona con nr. 4 batterie (size D);
- capacità, dim. max rotolo, Ø mm. 190 x 220 H.

dimen. mm 371(H) x 221(D) x 330(W) - nr. 54 pcs./pallet

colore:

		imballo:		20	40	
Bianco/Trasparente	A88520	●	1	163,24	157,50	151,95
TITANIUM/Trasparente	A88521TI	●	1	190,14	183,44	176,98
CARBON/Trasparente	A88523BM	●	1	178,43	172,14	166,08
SAND/Trasparente	A88510SD	●	1	183,78	177,30	171,06
STONE/Trasparente	A88510PO	●	1	183,78	177,30	171,06

● Plastica Riciclata

imballo: 20 40

Prodotti di consumo: Confezione da 16 rotoli carta asciugamani, mt. 100 (senza pre-taglio), 3 veli - pura cellulosa. A99668CRT 1 176,01 169,81 163,83
Confezione da 6 rotoli carta asciugamani, mt. 140 (senza pre-taglio), 2 veli - pura cellulosa, A99641CRT 1 79,09 76,31 73,62

**Art. 884****"ADVAN 884"**

Dispenser per rotoli asciugamani in carta:

- TAGLIO AUTOMATICO (cm.28);
- dimensioni max rotolo, Ø mm. 190 x 220 H.

dimen. mm 371(H) x 221(D) x 330(W) - nr. 54 pcs./pallet

colore:

		imballo:		20	40	
Bianco/Trasparente	A88420	●	1	107,36	103,58	99,93
TITANIUM/Trasparente	A88421TI	●	1	134,21	129,48	124,92
CARBON/Trasparente	A88423BM	●	1	119,56	115,35	111,29
SAND/Trasparente	A88410SD	●	1	123,15	118,81	114,63
STONE/Trasparente	A88410PO	●	1	123,15	118,81	114,63

● Plastica Riciclata

imballo: 20 40

Prodotti di consumo: Confezione da 16 rotoli carta asciugamani, mt. 100 (senza pre-taglio), 3 veli - pura cellulosa. A99668CRT 1 176,01 169,81 163,83
Confezione da 6 rotoli carta asciugamani, mt. 140 (senza pre-taglio), 2 veli - pura cellulosa, A99641CRT 1 79,09 76,31 73,62

**Art. 889****"COMPACT CUT 889"**

Dispenser per rotoli asciugamani in carta:

- TAGLIO AUTOMATICO (cm.24);
- dimensioni max rotolo, Ø mm. 190 x 220 H.

dimen. mm 371(H) x 221(D) x 330(W) - nr. 54 pcs./pallet

colore:

		imballo:		20	40	
Bianco/Trasparente	A88921	●	1	107,36	103,58	99,93
TITANIUM/Trasparente	A88921TI	●	1	134,21	129,48	124,92
CARBON/Trasparente	A88923BM	●	1	119,56	115,35	111,29
SAND/Trasparente	A88910SD	●	1	123,15	118,81	114,63
STONE/Trasparente	A88910PO	●	1	123,15	118,81	114,63

● Plastica Riciclata

imballo: 20 40

Prodotti di consumo: Confezione da 16 rotoli carta asciugamani, mt. 100 (senza pre-taglio), 3 veli - pura cellulosa. A99668CRT 1 176,01 169,81 163,83
Confezione da 6 rotoli carta asciugamani, mt. 140 (senza pre-taglio), 2 veli - pura cellulosa, A99641CRT 1 79,09 76,31 73,62

**Art. 901****"Z SKIN 450"**

Dispenser fogli in carta asciugamani;
 - consigliato per interfogliati a "Z";
 - compatibile con piegati a "C";
 -- capacità, circa nr. 450 fogli a "Z".
 dimen. mm 345(H) x 112(D) x 306(W) - nr. 120 pcs./pallet

colore:

		imballo:		50	100
Bianco/Trasparente	A90121	●	4	31,42	29,25
TITANIUM/Trasparente	A90121TI	●	1	51,93	48,34
CARBON/Trasparente	A90123BM	●	1	43,94	40,90
SAND/Trasparente	A90110SD	●	1	45,26	42,13
STONE/Trasparente	A90110PO	●	1	45,26	42,13

● **Plastica Riciclata**

imballo: 20 40

Prodotti di consumo: Confezione da 2992 fogli carta asciugamani (16x187), "Z-FOLD"(22 X 24) 2V-P.C. A99838ICA | 1 | 85,24 | 82,24 | 79,34

**Art. 903****"V SKIN 750"**

Dispenser fogli in carta asciugamani;
 - consigliato per interfogliati a "V";
 - compatibile con piegati a "C";
 -- capacità, circa nr. 750 fogli a "V".
 dimen. mm 410(H) x 141(D) x 320(W) - nr. 80 pcs./pallet

colore:

		imballo:		50	100
Bianco/Trasparente	A90321	●	4	39,14	36,43
TITANIUM/Trasparente	A90321TI	●	1	58,31	54,28
CARBON/Trasparente	A90323BM	●	1	50,59	47,09
SAND/Trasparente	A90310SD	●	1	52,11	48,50
STONE/Trasparente	A90310PO	●	1	52,11	48,50

● **Plastica Riciclata**

imballo: 20 40

Prodotti di consumo: Confezione da 3750 fogli carta asciugamani (15x250), piegati a V, 2 veli - pura cellulosa. A99537PC2 | 1 | 106,27 | 102,53 | 98,92

Dispenser carta igienica

prezzi unitari in Euro

**Art. 982****"SKINCORE"**

dispenser carta igienica a sfilamento centrale
 dimen. mm 246(H) x 226(D) x 147(W) - nr. 168 pcs./pallet

colore:

		imballo:		50	100
Bianco/Trasparente	A98221	●	6	30,76	28,63
TITANIUM/Trasparente	A98221TI	●	1	46,53	43,31
CARBON/Trasparente	A98223BM	●	1	39,16	36,45
SAND/Trasparente	A98210SD	●	1	40,27	37,48
STONE/Trasparente	A98210PO	●	1	40,27	37,48

● **Plastica Riciclata**

imballo: 20 40

Prodotti di consumo: Confez. 6 rotoli igien. sfilam. centr, 190 mm (ø) x 200 mt (L), 1.111 strappi, 2 veli pura cell. A99982CRT | 1 | 48,69 | 46,97 | 45,32

**Art. 921****"DUO TOILET"**

Dispenser combinato per carta igienica dotato di porta scopino per WC;
 - capacità, nr. 1 rotolino, max Ø mm. 130 x 100 h;
 -- oppure, circa nr. 250 fogli piegati a V;
 -- oppure, circa nr. 200 fogli piegati a Z;
 --- coperchio senza serratura.
 ---- fissaggio a parete con tasselli o biadesivo.

colore:

		imballo:		30	60
Bianco/Trasparente	A92120	●	1	42,08	39,17
TITANIUM/Trasparente	A92121TI	●	1	69,24	64,45
CARBON/Trasparente	A92123BM	●	1	54,86	51,06
SAND/Trasparente	A92110SD	●	1	56,50	52,59
STONE/Trasparente	A92110PO	●	1	56,50	52,59

● **Plastica Riciclata**

dimen. mm 626(H) x 152(D) x 156(W) - nr. 104 pcs./pallet

imballo: 20 40

Prodotti di consumo: Confezione da 9000 fogli (36x250) carta igienica P.C. 2V, piegati "V" A99853CRT | 1 | 62,30 | 60,11 | 57,99

**Art. 909****"SKIN TOILET"**

Dispenser carta igienica interfogliata:
 - capacità, circa nr. 550 fogli piegati a V;
 -- oppure, circa nr. 450 fogli piegati a Z.
 dimen. mm 328(H) x 135(D) x 165(W) - nr. 180 pcs./pallet

colore:

		imballo:		50	100
Bianco/Trasparente	A90921	●	6	26,10	24,29
TITANIUM/Trasparente	A90921TI	●	1	39,95	37,19
CARBON/Trasparente	A90923BM	●	1	33,16	30,87
SAND/Trasparente	A90910SD	●	1	34,16	31,80
STONE/Trasparente	A90910PO	●	1	34,16	31,80

● **Plastica Riciclata**

imballo: 20 40

Prodotti di consumo: Confezione da 9000 fogli (36x250) carta igienica P.C. 2V, piegati "V" A99853CRT | 1 | 62,30 | 60,11 | 57,99

**Art. 968****"SKIN TOILET BIZETA"**

Dispenser carta igienica interfogliata, con stivaggio interno a doppia colonna:

- capacità, circa n° 900 fogli piegati a "Z".

dimen. mm 345(H) x 112(D) x 306(W) - nr. 120 pcs./pallet

colore:

imballo: 50 100

Bianco/Trasparente	A96821	●	4	34,77	33,54	32,36
TITANIUM/Trasparente	A96821TI	●	1	55,27	53,33	51,45
CARBON/Trasparente	A96823BM	●	1	47,28	45,62	44,01
SAND/Trasparente	A96810SD	●	1	48,70	46,98	45,33
STONE/Trasparente	A96810PO	●	1	48,70	46,98	45,33

● Plastica Riciclata

**Art. 969****"SKIN TOILET BIVUZETA"**

Dispenser carta igienica interfogliata, con stivaggio interno a doppia colonna:

- consigliato per fogli interfogliati a "V";

- compatibile con fogli interfogliati a "Z";

-- capacità, circa n° 2.000 fogli piegati a "V", oppure circa n° 1.200 fogli piegati a "Z".

dimen. mm 410(H) x 141(D) x 320(W) - nr. 80 pcs./pallet

colore:

imballo: 50 100

Bianco/Trasparente	A96921	●	4	42,76	41,25	39,80
TITANIUM/Trasparente	A96921TI	●	1	61,94	59,75	57,65
CARBON/Trasparente	A96923BM	●	1	54,20	52,29	50,45
SAND/Trasparente	A96910SD	●	1	55,82	53,86	51,96
STONE/Trasparente	A96910PO	●	1	55,82	53,86	51,96

● Plastica Riciclata

imballo: 20 40

Prodotti di consumo: Confezione da 9000 fogli (36x250) carta igienica P.C. 2V, piegati "V"

A99853CRT	1	62,30	60,11	57,99
-----------	---	-------	-------	-------

**Art. 907****"SKIN 200"**

Dispenser per rotolo carta igienica

- formato MINI Jumbo;

-- capacità, rotolo max Ø mm. 240.

dimen. mm 296(H) x 135(D) x 277(W) - nr. 140 pcs./pallet

colore:

imballo: 50 100

Bianco/Trasparente	A90721	●	5	28,76	27,75	26,77
TITANIUM/Trasparente	A90721TI	●	1	44,53	42,96	41,45
CARBON/Trasparente	A90723BM	●	1	37,16	35,85	34,59
SAND/Trasparente	A90710SD	●	1	38,27	36,92	35,62
STONE/Trasparente	A90710PO	●	1	38,27	36,92	35,62

● Plastica Riciclata

imballo: 20 40

Prodotti di consumo: Confezione da 12 rotoli igienica "MINI JUMBO" Ømm.200 x mt.160, 2 veli-pura cellulosa. A99590ICA12PUCE

A99590ICA12PUCE	1	59,86	57,75	55,72
-----------------	---	-------	-------	-------

**Art. 958****"DOUBLE SKIN 200"**

Dispenser per 2 rotoli carta igienica;

- formato MINI Jumbo;

-- capacità, nr. 2 rotoli max Ø mm. 240;

--- dotato di cursore a pendolo.

dimen. mm 320(H) x 133(D) x 522(W) - nr. 52 pcs./pallet

colore:

imballo: 50 100

Bianco/Trasparente	A95820	●	1	49,44	47,70	46,02
TITANIUM/Trasparente	A95821TI	●	1	74,15	71,54	69,02
CARBON/Trasparente	A95823BM	●	1	63,77	61,53	59,36
SAND/Trasparente	A95810SD	●	1	65,68	63,37	61,14
STONE/Trasparente	A95810PO	●	1	65,68	63,37	61,14

● Plastica Riciclata

imballo: 20 40

Prodotti di consumo: Confezione da 12 rotoli igienica "MINI JUMBO" Ømm.200 x mt.160, 2 veli-pura cellulosa. A99590ICA12PUCE

A99590ICA12PUCE	1	59,86	57,75	55,72
-----------------	---	-------	-------	-------

**Art. 908****"SKIN 400"**

Dispenser per rotolo carta igienica

- formato MAXI Jumbo;

-- capacità, rotolo max Ø mm. 290.

dimen. mm 355(H) x 136(D) x 348(W) - nr. 96 pcs./pallet

colore:

imballo: 50 100

Bianco/Trasparente	A90821	●	4	31,67	30,56	29,48
TITANIUM/Trasparente	A90821TI	●	1	47,49	45,81	44,20
CARBON/Trasparente	A90823BM	●	1	40,84	39,40	38,01
SAND/Trasparente	A90810SD	●	1	42,06	40,58	39,15
STONE/Trasparente	A90810PO	●	1	42,06	40,58	39,15

● Plastica Riciclata

imballo: 20 40

Prodotti di consumo: Confezione da 6 rotoli igienica "MAXI JUMBO" Ø mm.280 x mt.310, 2 veli-pura cellulosa. A99588ICA06PUCE

A99588ICA06PUCE	1	58,39	56,33	54,35
-----------------	---	-------	-------	-------

Dispenser carta copri wc, sacchetti igienici e assorbenti

prezzi unitari in Euro



Art. 910

"COPRIWC SKIN"

Dispenser per carta copriwater:

- formato MINI (fogli piegati in quattro);
- capacità, nr. 1 astuccio da 200 fogli.

dimen. mm 330(H) x 71(D) x 260(W) - nr. 168 pcs./pallet

colore:

		imballo:		50	100	
Bianco/Trasparente	A91021	●	7	26,07	25,16	24,27
TITANIUM/Trasparente	A91021TI	●	1	42,14	40,65	39,22
CARBON/Trasparente	A91023BM	●	1	35,65	34,39	33,18
SAND/Trasparente	A91010SD	●	1	36,72	35,43	34,18
STONE/Trasparente	A91010PO	●	1	36,72	35,43	34,18

● Plastica Riciclata

		imballo:		20	40	
Prodotti di consumo:	Nr. 25 astucci da 200 fogli di carta copriwater MINI - piegata in quattro (xA.910,662,530,723)	A99530	1	183,37	176,91	170,68
	Nr. 12 astucci da 200 fogli di carta copriwater MINI - piegata in quattro (xA.910,662,530,723)	A99912	1	117,79	113,64	109,64

Accessori bagno

prezzi unitari in Euro



Art. 929

"SKOPIN"

Scopino per bagno:

- fissaggio a parete.

dimen. mm 386(H) x 113(D) x 93(W) - nr. 300 pcs./pallet

colore:

		imballo:		50	100	
Bianco/Trasparente	A92921	●	6	23,96	23,11	22,30
TITANIUM/Trasp./Nero	A92921TI	●	6	30,36	29,29	28,26
CARBON/Trasparente	A92923BM	●	6	29,02	28,00	27,01
SAND/Trasp./Marrone	A92901SD	●	6	30,36	29,29	28,26
STONE/Trasp./Nero	A92901PO	●	6	30,36	29,29	28,26

● Plastica Riciclata

Cestini gettacarta e portaombrelli

prezzi unitari in Euro



Art. 740

"SKIN WASTE BIN"

Cestino gettacarta con coperchio "hidden"

- capacità L 23;
- dotato di "NASCONDI SACCO" brevettato;
- posizionabile a PAVIMENTO o PARETE (con supporto e fissaggi forniti).

dimen. mm 545(H) x 225(D) x 335(W) - nr. 78 pcs./pallet

colore:

		imballo:		30	60	
Bianco	A74021	●	2	36,10	34,83	33,60
TITANIUM/Nero	A74021TI	●	2	43,54	42,01	40,53
CARBON/Nero	A74023BM	●	2	40,94	39,50	38,11
SAND/Marrone	A74049NSD	●	2	42,17	40,68	39,25
STONE/Nero	A74049NPO	●	2	42,17	40,68	39,25

● Plastica Riciclata

Diffusori spray e gel - Sanitizzanti WC

prezzi unitari in Euro



Art. 973

"FRESKIN"

Profumatore ambiente a cartuccia (serie 99973);
- senza elettro-meccanismo, non necessita di batterie.

dimen. mm 139(H) x 70(D) x 68(W) - nr. 1440 pcs./pallet

colore:

		imballo:		60	120	
Bianco	A97301	●	6	10,05	9,69	9,35
Nero	A97323	●	6	10,05	9,69	9,35

● Plastica Riciclata

		imballo:		120	240	
Prodotti di consumo:	Cartuccia deodorante gel, Citrus Mango	A99973CM	6	14,45	13,94	13,45
	Cartuccia deodorante gel, Linen Breezer	A99973LB	6	14,45	13,94	13,45
	Cartuccia deodorante gel, Bergamotto - Sandal Wood	A99973SW	6	14,45	13,94	13,45

**Art. 931****"SKIN SPRAY SENSOR"**

Dispenser per bomboletta spray aerosol:

- capacità, n° 1 bomboletta da 250 ml.;
 - elettro-meccanismo con timer 7, 15 e 30 minuti e fotocellula night & day;
 - funziona con nr. 2 batterie size "AA", non fornite.
- dimen. mm 262(H) x 120(D) x 140(W) - nr. 234 pcs./pallet

colore:

Bianco/Trasparente	A93120	●	1	67,50	65,12	62,83
--------------------	--------	---	---	-------	-------	-------

imballo: 20 40

● Plastica Riciclata

imballo: 120 240

Prodotti di consumo:	Bomboletta INSETTICIDA ml. 250 (estratto PIRETRO al 7%) - (per Artt. 597-726)	A99997FOP7	6	16,44	15,86	15,30
	Bomboletta deodorante ml. 250 (per Artt. 597-726-851) profumo LAVANDA	A99999	6	7,95	7,67	7,40
	Bomboletta deodorante ml. 250 (per Artt. 597-726-851) profumo FELCE	A99999F	6	7,95	7,67	7,40
	Bomboletta deodorante ml. 250 (per Artt. 597-726-851) profumo LEMONFRESH	A99999L	6	7,95	7,67	7,40
	Bomboletta deodorante ml. 250 (per Artt. 597-726-851) profumo VANIGLIA	A99999V	6	7,95	7,67	7,40

**Art. 938****"SKIN TRONIC"**

Dispenser elettronico per Igienizzante WC

- elettro-meccanismo con timer 7.5, 10, 15 o 30 minuti e fotocellula night & day;
 - capacità, nr. 1 flacone da 300 ml. (serie 99819).
- dimen. mm 262(H) x 120(D) x 140(W) - nr. 234 pcs./pallet

colore:

Bianco/Trasparente	A93820	●	1	100,94	97,39	93,96
TITANIUM/Trasparente	A93821TI	●	1	114,78	110,74	106,84
CARBON/Trasparente	A93823BM	●	1	108,45	104,63	100,95
SAND/Trasparente	A93810SD	●	1	111,71	107,78	103,98
STONE/Trasparente	A93810PO	●	1	111,71	107,78	103,98

imballo: 20 40

● Plastica Riciclata

imballo: 120 240

Prodotti di consumo:	Flacone L 0,300 x SKIN TRONIC, disinfettante (PMC-21175) x W.C., con deodorante	A99819BIX	6	12,92	12,47	12,03
----------------------	---	-----------	---	-------	-------	-------

**Art. 954****"SKIN SPRAY WC R"**

Dispenser con pompa nebulizzante, per liquido

- sanitizzante seggetta copri WC;
 - dotato di vaschetta serbatoio con tappo a vite;
 - capacità L 1,000;
 - erogazione a PULSANTE.
- dimen. mm 232(H) x 114(D) x 124(W) - nr. 288 pcs./pallet

colore:

Bianco/Trasparente	A95421	●	6	31,69	30,58	29,50
TITANIUM/Trasparente	A95421TI	●	6	46,35	44,71	43,14
CARBON/Trasparente	A95423BM	●	6	44,21	42,65	41,15
SAND/Trasparente	A95401SD	●	6	45,53	43,93	42,38
STONE/Trasparente	A95401PO	●	6	45,53	43,93	42,38

imballo: 50 100

● Plastica Riciclata

imballo: 30 60

Prodotti di consumo:	Flacone L 1 Detergente Antisettico x cute integra-PMC-soluzione alcolica (NO risciacquo).	A99749LH7	12	13,45	12,98	12,52
----------------------	---	-----------	----	-------	-------	-------

**Art. 955****"SKIN SPRAY WC C"**

Dispenser con pompa nebulizzante, per liquido

- sanitizzante seggetta copri WC;
 - per ricarica in flacone da L 0,500;
 - erogazione a PULSANTE.
- dimen. mm 232(H) x 114(D) x 124(W) - nr. 288 pcs./pallet

colore:

Bianco/Trasparente	A95521	●	6	31,69	30,58	29,50
TITANIUM/Trasparente	A95521TI	●	6	46,35	44,71	43,14
CARBON/Trasparente	A95523BM	●	6	44,21	42,65	41,15
SAND/Trasparente	A95501SD	●	6	45,53	43,93	42,38
STONE/Trasparente	A95501PO	●	6	45,53	43,93	42,38

imballo: 50 100

● Plastica Riciclata

imballo: 120 240

Prodotti di consumo:	Flacone L 0,5 Detergente Antisettico x cute integra-PMC-soluzione alcolica (NO risciacquo).	A99927LH7	12	11,02	10,63	10,26
----------------------	---	-----------	----	-------	-------	-------

Supporti e piantane

prezzi unitari in Euro

**Art. 942****"E-SKIN SUPPORT"**

Supporto da BANCO o da PARETE

- le forature sono specifiche per dispenser sapone elettronico E-SKIN 923, 924, 927 e 928;
 - il piedistallo funge da "salvagoccia".
- dimen. mm 386(H) x 163(D) x 193(W) - nr. 220 pcs./pallet

colore:

Nero	A94213	●	1	23,68	22,84	22,04
------	--------	---	---	-------	-------	-------

imballo: 20 40

**Art. 891****"SOAP R ECOPLUS"**

Dispenser sapone liquido:

- con vaschetta dotata di coperchietto, a riempimento;

-- capacità L 0,550;

--- erogazione a PULSANTE.

dimen. mm 217(H) x 117(D) x 103(W) - nr. 384 pcs./pallet

colore:

Bianco/Trasparente A89101

imballo: 50 100

6	30,10	29,04	28,02
---	-------	-------	-------

Prodotti di consumo:				40	80
Tanica L 5,000 DAYFRESH, detergente mani - pH 5,5 - verde.	A99950DYF	4	15,48	14,94	14,41
Tanica L 5,000 HAND SOAP FRESH, detergente mani - pH 5,5 - bianco.	A99950HSF	4	14,61	14,10	13,60
Tanica L 5,000 HYGIENFRESH, detergente con antibatterico - pH 5,5.	A99950HYF	4	22,66	21,86	21,09
Tanica L 5,000 SHOWERFRESH ECOLABEL, detergente doccia-shampoo - pH 5,0 - giallo.	A99950SHE	4	32,10	30,97	29,88
Flacone L 1,000 Gel idroalcolico IGIENIZZANTE - pH 6,2 (senza risciacquo).	A99855ALG	12	16,75	16,16	15,59

**Art. 896****"FOAM R ECOPLUS"**

Dispenser sapone liquido in SCHIUMA:

- con vaschetta a riempimento;

-- capacità L 0,550;

--- erogazione a PULSANTE.

dimen. mm 217(H) x 117(D) x 103(W) - nr. 384 pcs./pallet

colore:

Bianco/Trasparente A89601

imballo: 50 100

6	38,79	37,43	36,11
---	-------	-------	-------

Prodotti di consumo:				40	80
Tanica L 5,000 DAYFRESH, detergente mani - pH 5,5 - verde.	A99950DYF	4	15,48	14,94	14,41
Tanica L 5,000 HAND SOAP FRESH, detergente mani - pH 5,5 - bianco.	A99950HSF	4	14,61	14,10	13,60
Tanica L 5,000 HYGIENFRESH, detergente con antibatterico - pH 5,5.	A99950HYF	4	22,66	21,86	21,09
Tanica L 5,000 SHOWERFRESH ECOLABEL, detergente doccia-shampoo - pH 5,0 - giallo.	A99950SHE	4	32,10	30,97	29,88
Flacone L 1,000 Gel idroalcolico IGIENIZZANTE - pH 6,2 (senza risciacquo).	A99855ALG	12	16,75	16,16	15,59

**Art. 714****"SOAP R PLUS"**

Dispenser sapone liquido:

- con vaschetta dotata di coperchietto, a riempimento;

-- capacità L 0,550;

--- erogazione a PULSANTE.

dimen. mm 216(H) x 90 (D) x 102(W) - nr. 480 pcs./pallet

colore:

Bianco A71411

imballo: 50 100

6	28,94	27,92	26,94
---	-------	-------	-------

6	35,56	34,31	33,10
---	-------	-------	-------

6	37,89	36,56	35,27
---	-------	-------	-------

**Art. 718**

Dispenser di sapone liquido - a SCHIUMA

- con vaschetta dotata di coperchietto, a riempimento;

-- capacità L. 0,500

--- erogazione a PULSANTE.

dimen. mm 216(H) x 90 (D) x 102(W) - nr. 336 pcs./pallet

colore:

Bianco A71811

imballo: 50 100

6	38,05	36,71	35,42
---	-------	-------	-------

Prodotti di consumo:				40	80
Tanica L 5,000 DAYFRESH, detergente mani - pH 5,5 - verde.	A99950DYF	4	15,48	14,94	14,41
Tanica L 5,000 HAND SOAP FRESH, detergente mani - pH 5,5 - bianco.	A99950HSF	4	14,61	14,10	13,60
Tanica L 5,000 HYGIENFRESH, detergente con antibatterico - pH 5,5.	A99950HYF	4	22,66	21,86	21,09
Tanica L 5,000 SHOWERFRESH ECOLABEL, detergente doccia-shampoo - pH 5,0 - giallo.	A99950SHE	4	32,10	30,97	29,88

**Art. 761****"HOBELIX R"**

Dispenser sapone liquido:

- con vaschetta a riempimento;

-- capacità L 3,000;

--- erogazione a PULSANTE.

dimen. mm 331(H) x 122(D) x 197(W) - nr. 120 pcs./pallet

colore:

Grigio A76113

imballo: 50 100

1	42,83	41,33	39,87
---	-------	-------	-------

1	42,83	41,33	39,87
---	-------	-------	-------



Art. 892

"SOAP C ECOPLUS"

Dispenser sapone liquido:
 - per ricarica in flacone da L 0,500 (serie 99701);
 -- erogazione a PULSANTE.
 dimen. mm 217(H) x 117(D) x 103(W) - nr. 384 pcs./pallet

colore:		imballo:		50	100
Bianco/Trasparente	A89201	6	30,10	29,04	28,02

Prodotti di consumo:		imballo:		120	240
Flacone L 0,500 DAYFRESH, detergente mani - pH 5,5 - verde.	A99701DYF	12	4,36	4,21	4,06



Art. 893

"SOAP BV ECOPLUS"

Dispenser sapone liquido:
 - per ricarica Bag Volflex L 0,400 (serie 99715);
 -- erogazione a PULSANTE.
 dimen. mm 217(H) x 117(D) x 103(W) - nr. 384 pcs./pallet

colore:		imballo:		50	100
Bianco/Trasparente	A89301	6	30,10	29,04	28,02

Prodotti di consumo:		imballo:		120	240
Bag Volflex L 0,400 DAYFRESH, detergente mani - pH 5,5 - verde.	A99715DYF400	12	3,55	3,42	3,30
Bag Volflex L 0,400 ASUILFRESH, detergente mani & corpo - pH 5,5 - bianco.	A99715ASF400	12	3,39	3,28	3,16
Bag Volflex L 0,400 HYGIENFRESH, detergente con antibatterico - pH 5,5.	A99715HYF400	12	4,06	3,92	3,78



Art. 894

"FOAM C ECOPLUS"

Dispenser sapone liquido in SCHIUMA:
 - per ricarica in flacone da L 0,500 (serie 99716);
 -- erogazione a PULSANTE.

dimen. mm 217(H) x 117(D) x 103(W) - nr. 384 pcs./pallet

colore:		imballo:		50	100
Bianco/Trasparente	A89401	6	38,79	37,43	36,11

Prodotti di consumo:		imballo:		120	240
Flacone L 0,500 FOAM ECOLABEL, detergente mani - pH 5,0 - giallo.	A99716ECO	12	5,32	5,13	4,95
Flacone L 0,500 FOAM, detergente mani con antimicrobico - pH 5,0 - verde.	A99716FBACTIFOA	12	5,43	5,23	5,05



Art. 716

"FOAM C PLUS"

Dispenser sapone liquido in SCHIUMA:
 - per ricarica in flacone da L 0,500 (serie 99716);
 -- erogazione a PULSANTE.

dimen. mm 216(H) x 129(D) x 102(W) - nr. 336 pcs./pallet

colore:		imballo:		50	100
Bianco	A71611	6	37,28	35,97	34,70
Satin/Trasparente	A71601SAT	6	40,16	38,74	37,38
Cromato/Trasparente	A71600F	6	44,07	42,52	41,02

Prodotti di consumo:		imballo:		120	240
Flacone L 0,500 FOAM ECOLABEL, detergente mani - pH 5,0 - giallo.	A99716ECO	12	5,32	5,13	4,95
Flacone L 0,500 FOAM, detergente mani con antimicrobico - pH 5,0 - verde.	A99716FBACTIFOA	12	5,43	5,23	5,05



Art. 717

"FOAM BV PLUS"

Dispenser sapone liquido in SCHIUMA:
 - per ricarica Bag Volflex 0,4 L (serie 99717);
 -- erogazione a PULSANTE.

dimen. mm 216(H) x 129(D) x 102(W) - nr. 336 pcs./pallet

colore:		imballo:		50	100
Bianco	A71711	6	37,28	35,97	34,70

Prodotti di consumo:		imballo:		120	240
Bag Volflex L 0,400 FOAM ECOLABEL, detergente mani - pH 5,0 - giallo.	A99717ECO	12	4,36	4,21	4,06

**Art. 760****"HOBELIX BV"**

Dispenser pasta lavamani:
 - per ricarica Bag Volflex da L 3,000, dotata di erogatore "usa & getta", con pasta lavamani GEL o GRIT FLUIDE (serie 99760);
 -- erogazione a PULSANTE.

dimen. mm 331(H) x 122(D) x 197(W) - nr. 120 pcs./pallet

colore:		imballo:			
		50	100		
Grigio	A76013	1	36,81	35,51	34,26
Bianco	A76017	1	36,81	35,51	34,26

Prodotti di consumo:		imballo:			
		30	60		
Bag Volflex L 3,000 "GRIT" FLUIDE, detergente+abrasivo vegetale x sporchi ind.li - pH 8,5.	A99760GRT	6	16,25	15,68	15,13
Bag Volflex L 3,000 GEL FLUIDE, detergente in gel per sporchi industriali - pH 8,5.	A99760GFE	6	20,78	20,05	19,34
Bag Volflex L 3,000 GEL FLUIDE ECOLABEL, detergente in gel per sporchi ind.li - pH 8,5.	A99760ECO	6	22,50	21,70	20,94

Dispenser carta asciugamani

prezzi unitari in Euro

**Art. 666****"COMBINOTTO"**

Dispenser multiuso per carta asciugamani:
 - in fogli piegati a "V";
 - oppure, in rotolo a strappo;
 -- capacità fogli, circa nr. 200;
 -- capacità rotolo, max Ø mm. 150 x 240 H (anima Ø mm. 40/50).

dimen. mm 160(H) x 160(D) x 320(W) - nr. 120 pcs./pallet

colore:		imballo:			
		40	80		
Bianco/Trasparente	A66601	4	30,79	29,71	28,66

Prodotti di consumo:		imballo:			
		20	40		
Confezione da 3750 fogli carta asciugamani (15x250), piegati a V, 2 veli - pura cellulosa.	A99537PC2	1	106,27	102,53	98,92

**Art. 668**

""BOBINOTTO"" - Dispenser multiuso per rotoli asciugamani - dim.max rotolo Ø 200 x 220mm. - anima Ø40/50mm. - Con PIASTRA DI FISSAGGIO AMOVIBILE, trasportabile ovunque vi sia necessità di carta

dimen. mm 250(H) x 285(D) x 305(W) - nr. 72 pcs./pallet

colore:		imballo:			
		30	60		
Bianco/Trasparente	A66810B	1	50,41	48,63	46,92

Prodotti di consumo:		imballo:			
		20	40		
Confezione da 6 rotoli carta asciugamani, mt. 140 (senza pre-taglio), 2 veli - pura cellulosa.	A99641CRT	1	79,09	76,31	73,62
Confezione da 16 rotoli carta asciugamani, mt. 100 (senza pre-taglio), 3 veli - pura cellulosa.	A99668CRT	1	176,01	169,81	163,83

**Art. 725****"ROLL BOX MAXI PLUS"**

Dispenser per rotolo in carta asciugamani:
 - a sfilamento centrale;
 -- dimensioni max rotolo Ø mm. 230 x 230 H;
 --- disponibile anche con FRENO REGOLABILE (versione IMBUTO) per carta pre-tagliata.

dimen. mm 360(H) x 240(D) x 245(W) - nr. 64 pcs./pallet

colore:		imballo:			
		40	80		
Bianco/Trasparente	A72501	4	41,24	39,79	38,39
Bianco/Trasp./Imbuto	A72561	4	43,95	42,40	40,91
Nero/Trasparente	A72513	1	47,43	45,76	44,15

Prodotti di consumo:		imballo:			
		20	40		
Confezione da 2992 fogli carta asciugamani (16x187), "Z-FOLD"(22 X 24) 2V-P.C.	A99838ICA	1	85,24	82,24	79,34

**Art. 706****"Z-FOLD 400"**

Dispenser fogli in carta asciugamani;
 - consigliato per interfogliati a "Z";
 - compatibile con piegati a "C";
 -- capacità, circa nr. 400 fogli a "Z";
 -- (area utile mm. 85 profondità x 240 larghezza).

dimen. mm 300(H) x 105(D) x 290(W) - nr. 144 pcs./pallet

colore:		imballo:			
		50	100		
Bianco	A70601EASY	6	28,60	27,59	26,62
Satin/Trasparente	A70611EASY	1	45,03	43,44	41,91

Prodotti di consumo:		imballo:			
		20	40		
Confezione da 2992 fogli carta asciugamani (16x187), "Z-FOLD"(22 X 24) 2V-P.C.	A99838ICA	1	85,24	82,24	79,34

**Art. 707****"Z-FOLD 400 T"**

Dispenser fogli in carta asciugamani;
 - consigliato per interfogliati a "Z";
 - compatibile con piegati a "C";
 -- capacità, circa nr. 400 fogli a "Z";
 -- (area utile mm. 85 profondità x 240 larghezza).

dimen. mm 300(H) x 105(D) x 290(W) - nr. 144 pcs./pallet

colore:		imballo:			
		50	100		
Trasparente/Bianco	A70700EASY	6	30,12	29,06	28,04

Prodotti di consumo:		imballo:			
		20	40		
Confezione da 2992 fogli carta asciugamani (16x187), "Z-FOLD"(22 X 24) 2V-P.C.	A99838ICA	1	85,24	82,24	79,34

**Art. 785****"Z-FOLD 600"**

Dispenser fogli in carta asciugamani;
 - specifico per interfogliati a "Z";
 -- capacità, circa nr. 600 fogli;
 -- profondità utile mm. 80.

dimen. mm 450(H) x 105(D) x 290(W) - nr. 120 pcs./pallet

colore:

Bianco

A78511E

imballo:

50 100

1	35,30	34,06	32,86
---	-------	-------	-------

imballo:

20 40

Prodotti di consumo: Confezione da 2992 fogli carta asciugamani (16x187), "Z-FOLD"(22 X 24) 2V-P.C.

A99838ICA

1	85,24	82,24	79,34
---	-------	-------	-------

**Art. 786****"Z-FOLD 600 T"**

Dispenser fogli in carta asciugamani;
 - specifico per interfogliati a "Z";
 -- capacità, circa nr. 600 fogli;
 -- profondità utile mm. 80.

dimen. mm 450(H) x 105(D) x 290(W) - nr. 120 pcs./pallet

colore:

Bianco/Trasparente

A78610E

imballo:

50 100

1	37,90	36,57	35,28
---	-------	-------	-------

imballo:

20 40

Prodotti di consumo: Confezione da 2992 fogli carta asciugamani (16x187), "Z-FOLD"(22 X 24) 2V-P.C.

A99838ICA

1	85,24	82,24	79,34
---	-------	-------	-------

**Art. 708****"V-FOLD 500"**

Dispenser fogli in carta asciugamani;
 - consigliato per interfogliati a "V";
 - compatibile con piegati a "C";
 -- capacità, circa nr. 500 fogli a "V";
 -- (area utile mm. 260 (H) x 115 (P) x 250 (L)).

dimen. mm 300(H) x 136(D) x 290(W) - nr. 144 pcs./pallet

colore:

Bianco

A70821

imballo:

50 100

6	29,24	28,21	27,22
---	-------	-------	-------

Satin/Trasparente

A70821SAT

1	47,39	45,72	44,11
---	-------	-------	-------

imballo:

20 40

Prodotti di consumo: Confezione da 3750 fogli carta asciugamani (15x250), piegati a V, 2 veli - pura cellulosa.

A99537PC2

1	106,27	102,53	98,92
---	--------	--------	-------

**Art. 709****"V-FOLD 500 T"**

Dispenser fogli in carta asciugamani;
 - consigliato per interfogliati a "V";
 - compatibile con piegati a "C";
 -- capacità, circa nr. 500 fogli a "V";
 -- (area utile mm. 120 profondità x 240 larghezza).

dimen. mm 300(H) x 136(D) x 290(W) - nr. 144 pcs./pallet

colore:

Trasparente/Bianco

A70920

imballo:

50 100

6	31,92	30,79	29,71
---	-------	-------	-------

imballo:

20 40

Prodotti di consumo: Confezione da 3750 fogli carta asciugamani (15x250), piegati a V, 2 veli - pura cellulosa.

A99537PC2

1	106,27	102,53	98,92
---	--------	--------	-------

**Art. 830****"V-FOLD MULTIPLUS"**

Dispenser fogli in carta asciugamani;
 - consigliato per interfogliati a "V";
 -- compatibile con interfogliati a "Z" e piegati a "C";
 --- capacità max, circa nr. 600 fogli a "V";
 ---- profondità interna mm. 120.

dimen. mm 400(H) x 130(D) x 290(W) - nr. 120 pcs./pallet

colore:

Bianco

A83001EASY

imballo:

50 100

6	37,30	35,99	34,72
---	-------	-------	-------

imballo:

20 40

Prodotti di consumo: Confezione da 3750 fogli carta asciugamani (15x250), piegati a V, 2 veli - pura cellulosa.

A99537PC2

1	106,27	102,53	98,92
---	--------	--------	-------

Confezione da 2992 fogli carta asciugamani (16x187), "Z-FOLD"(22 X 24) 2V-P.C.

A99838ICA

1	85,24	82,24	79,34
---	-------	-------	-------

**Art. 831****"V-FOLD MULTIPLUS T"**

Dispenser fogli in carta asciugamani;
 - consigliato per interfogliati a "V";
 -- compatibile con interfogliati a "Z" e piegati a "C";
 --- capacità max, circa nr. 600 fogli a "V";
 ---- profondità interna mm. 120.

dimen. mm 400(H) x 130(D) x 290(W) - nr. 120 pcs./pallet

colore:

Trasparente/Bianco

A83100EASY

imballo:

50 100

6	40,24	38,83	37,46
---	-------	-------	-------

imballo:

20 40

Prodotti di consumo: Confezione da 3750 fogli carta asciugamani (15x250), piegati a V, 2 veli - pura cellulosa.

A99537PC2

1	106,27	102,53	98,92
---	--------	--------	-------

Confezione da 2992 fogli carta asciugamani (16x187), "Z-FOLD"(22 X 24) 2V-P.C.

A99838ICA

1	85,24	82,24	79,34
---	-------	-------	-------

**Art. 840****"MINI Z-FOLD Free Stand"**

Dispenser fogli in carta asciugamani:
 - piegati in formato speciale "Mini-Z" (serie 99838);
 -- capacità, circa nr. 150 fogli;
 -- (area utile mm. 80 profondità x 215 larghezza);
 --- versione dotata di piedi x appoggio libero.
 dimen. mm 250(H) x 138(D) x 245(W) - nr. 360 pcs./pallet

colore:

Bianco A84001

imballo:	50	100
	6	26,10 25,18 24,29

imballo:	20	40
----------	----	----

Prodotti di consumo: Confezione da 2992 fogli carta asciugamani (16x187), "Z-FOLD"(22 X 24) 2V-P.C. A99838ICA 1 | 85,24 | 82,24 | 79,34

**Art. 838****"MINI Z-FOLD"**

Dispenser fogli in carta asciugamani:
 - piegati in formato speciale "Mini-Z" (serie 99838);
 -- capacità, circa nr. 150 fogli;
 -- (area utile mm. 80 profondità x 215 larghezza).

dimen. mm 205(H) x 90 (D) x 245(W) - nr. 360 pcs./pallet

colore:

Bianco A83801

imballo:	50	100
	6	19,21 18,53 17,88

imballo:	20	40
----------	----	----

Prodotti di consumo: Confezione da 2992 fogli carta asciugamani (16x187), "Z-FOLD"(22 X 24) 2V-P.C. A99838ICA 1 | 85,24 | 82,24 | 79,34

**Art. 790****"UNIPAPER Z-FOLD"**

Dispenser fogli in carta asciugamani:
 - piegati in formato standard "Z" (serie 99535);
 -- capacità, circa nr. 150 fogli;
 -- (area utile mm. 80 profondità x 240 larghezza).
 dimen. mm 180(H) x 93 (D) x 290(W) - nr. 336 pcs./pallet

colore:

Bianco/Trasparente A79000

imballo:	50	100
	6	23,37 22,54 21,75

imballo:	20	40
----------	----	----

Prodotti di consumo: Confezione da 2992 fogli carta asciugamani (16x187), "Z-FOLD"(22 X 24) 2V-P.C. A99838ICA 1 | 85,24 | 82,24 | 79,34

**Art. 791****"UNIPAPER Z-FOLD Free Stand"**

Dispenser fogli in carta asciugamani:
 - piegati in formato standard "Z" (serie 99535);
 -- capacità, circa nr. 150 fogli;
 -- (area utile mm. 80 profondità x 240 larghezza);
 --- versione dotata di piedi x appoggio libero.
 dimen. mm 232(H) x 132(D) x 290(W) - nr. 336 pcs./pallet

colore:

Bianco/Trasparente A79100

imballo:	50	100
	6	30,12 29,06 28,04

imballo:	20	40
----------	----	----

Prodotti di consumo: Confezione da 2992 fogli carta asciugamani (16x187), "Z-FOLD"(22 X 24) 2V-P.C. A99838ICA 1 | 85,24 | 82,24 | 79,34

Dispenser rotoli industriali

prezzi unitari in Euro

**Art. 768****"BOBI PLUS"**

Supporto per bobina in carta industriale:
 - capacità max rotolo Ø mm. 350 x 330 H;
 -- utilizzabile sia a parete che da libero appoggio.
 dimen. mm 375(H) x 303(D) x 440(W) - nr. 28 pcs./pallet

colore:

Bianco A76811

imballo:	30	60
	1	39,16 37,78 36,45

imballo:	20	40
----------	----	----

Prodotti di consumo: Confezione con 2 bobine industriali, da m 170 (senza pre-taglio), 3 veli - pura cellulosa. A99777PC3 1 | 46,86 | 45,21 | 43,62
 Confezione con 2 bobine industriali, da m 170 (senza pre-taglio), 2 veli - pura cellulosa. A99777PC2 1 | 41,98 | 40,51 | 39,08

**Art. 777****"WIPERBOX"**

Supporto carenato per bobina in carta industriale:
 - capacità max rotolo Ø mm. 270 x 260 H;
 -- utilizzabile sia a parete che da libero appoggio;
 --- dotato di carenatura per una totale protezione del rotolo, consigliato HACCP.
 dimen. mm 340(H) x 315(D) x 360(W) - nr. 36 pcs./pallet

colore:

Bianco/Trasparente A77710

imballo:	30	60
	1	59,97 57,86 55,82

imballo:	20	40
----------	----	----

Prodotti di consumo: Confezione con 2 bobine industriali, da m 170 (senza pre-taglio), 3 veli - pura cellulosa. A99777PC3 1 | 46,86 | 45,21 | 43,62
 Confezione con 2 bobine industriali, da m 170 (senza pre-taglio), 2 veli - pura cellulosa. A99777PC2 1 | 41,98 | 40,51 | 39,08



Art. 756

"MINI JUMBO PLUS"

Dispenser per rotolo carta igienica:

- formato MINI Jumbo;
- capacità, rotolo max Ø mm. 230.

dimen. mm 273(H) x 128(D) x 270(W) - nr. 144 pcs./pallet

colore:

		imballo:		50	100
Bianco	A75601	6	26,08	25,17	24,28
Satin/Trasparente	A75611SAT	1	40,35	38,93	37,56

imballo: 20 40

Prodotti di consumo: Confezione da 12 rotoli igienica "MINI JUMBO" Ømm.200 x mt.160, 2 veli-pura cellulosa. A99590ICA12PUCE | 1 | 59,86 | 57,75 | 55,72 |

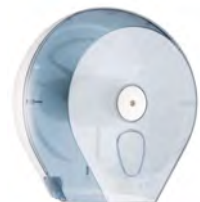

Art. 757

"MINI JUMBO PLUS T"

Dispenser per rotolo carta igienica:

- formato MINI Jumbo;
- capacità, rotolo max Ø mm. 230.

dimen. mm 273(H) x 128(D) x 270(W) - nr. 144 pcs./pallet

colore:

		imballo:		50	100
Bianco/Trasparente	A75700	6	28,29	27,29	26,33

imballo: 20 40

Prodotti di consumo: Confezione da 12 rotoli igienica "MINI JUMBO" Ømm.200 x mt.160, 2 veli-pura cellulosa. A99590ICA12PUCE | 1 | 59,86 | 57,75 | 55,72 |



Art. 758

"MAXI JUMBO PLUS"

Dispenser per rotolo carta igienica:

- formato MAXI Jumbo;
- capacità, rotolo max Ø mm. 290.

dimen. mm 335(H) x 128(D) x 335(W) - nr. 80 pcs./pallet

colore:

		imballo:		50	100
Bianco	A75801	4	29,54	28,50	27,50
Satin/Trasparente	A75810SA	1	48,17	46,48	44,84

imballo: 20 40

Prodotti di consumo: Confezione da 6 rotoli igienica "MAXI JUMBO" Ø mm.280 x mt.310, 2 veli-pura cellulosa. A99588ICA06PUCE | 1 | 58,39 | 56,33 | 54,35 |



Art. 759

"MAXI JUMBO PLUS T"

Dispenser per rotolo carta igienica:

- formato "MAXI JUMBO";
- capacità, rotolo max Ø mm. 290.

dimen. mm 335(H) x 128(D) x 335(W) - nr. 80 pcs./pallet

colore:

		imballo:		50	100
Trasparente/Bianco	A75900	4	32,55	31,41	30,30

imballo: 20 40

Prodotti di consumo: Confezione da 6 rotoli igienica "MAXI JUMBO" Ø mm.280 x mt.310, 2 veli-pura cellulosa. A99588ICA06PUCE | 1 | 58,39 | 56,33 | 54,35 |



Art. 773

"DUALPLUS"

Dispenser per 2 rotoli carta igienica;

- formato MINI Jumbo;
- capacità, nr. 2 rotoli max Ø mm. 190;
- dotato di cursore, posizionato sotto al dispenser, che può essere spostato dall'utente per l'utilizzo del secondo rotolo;
- all'apertura del dispenser, prima della ricarica, il cursore si predispose automaticamente.

dimen. mm 237(H) x 129(D) x 419(W) - nr. 96 pcs./pallet

colore:

		imballo:		50	100
Bianco	A77311	1	39,16	37,78	36,45
Satin/Trasparente	A77310SAT	1	51,43	49,62	47,87

imballo: 20 40

Prodotti di consumo: Confezione da 12 rotoli igienica "MINI JUMBO" Ømm.200 x mt.160, 2 veli-pura cellulosa. A99590ICA12PUCE | 1 | 59,86 | 57,75 | 55,72 |



Art. 774

"DUALPLUS T"

Dispenser per 2 rotoli carta igienica;

- formato MINI Jumbo;
- capacità, nr. 2 rotoli max Ø mm. 190;
- dotato di cursore, posizionato sotto al dispenser, che può essere spostato dall'utente per l'utilizzo del secondo rotolo;
- all'apertura del dispenser, prima della ricarica, il cursore si predispose automaticamente.

dimen. mm 237(H) x 129(D) x 419(W) - nr. 96 pcs./pallet

colore:

		imballo:		50	100
Trasparente/Bianco	A77410	1	42,18	40,69	39,26

imballo: 20 40

Prodotti di consumo: Confezione da 12 rotoli igienica "MINI JUMBO" Ømm.200 x mt.160, 2 veli-pura cellulosa. A99590ICA12PUCE | 1 | 59,86 | 57,75 | 55,72 |

**Art. 622****"LUXURY"**

Dispenser carta igienica interfogliata:
 - capacità, circa nr. 350 fogli piegati a V;
 -- oppure, circa nr. 250 fogli piegati a Z;
 --- serratura a scatto, apertura a chiave.

dimen. mm 215(H) x 125(D) x 160(W) - nr. 312 pcs./pallet

colore:

		imballo:		50	100
Bianco	A62221	6	18,96	18,29	17,65
Satin/Trasparente	A62221SAT	6	28,39	27,39	26,43
Cromato/Trasparente	A62220F	6	29,81	28,76	27,75

imballo: 20 40

Prodotti di consumo: Confezione da 9000 fogli (36x250) carta igienica P.C. 2V, piegati "V"

A99853CRT	1	62,30	60,11	57,99
-----------	---	-------	-------	-------

**Art. 853****"TOILET PLUS"**

Dispenser carta igienica interfogliata:
 - capacità, circa nr. 550 fogli piegati a V;
 -- oppure, circa nr. 450 fogli piegati a Z;
 dimen. mm 300(H) x 132(D) x 170(W) - nr. 192 pcs./pallet

colore:

		imballo:		50	100
Bianco	A85301	6	25,12	24,23	23,38

imballo: 20 40

Prodotti di consumo: Confezione da 9000 fogli (36x250) carta igienica P.C. 2V, piegati "V"

A99853CRT	1	62,30	60,11	57,99
-----------	---	-------	-------	-------

**Art. 836****"LUXURY Z 250"**

Dispenser carta igienica interfogliata:
 - specifico per fogli piegati a "Z";
 -- capacità, circa n° 250 fogli piegati a "Z".

dimen. mm 203(H) x 90 (D) x 145(W) - nr. 480 pcs./pallet

colore:

		imballo:		50	100
Bianco	A83601	6	16,06	15,50	14,95

**Art. 834****"LUXURY Z 400"**

Dispenser carta igienica interfogliata:
 - specifico per fogli piegati a "Z";
 -- capacità, oltre n° 400 fogli piegati a "Z".

dimen. mm 280(H) x 95 (D) x 155(W) - nr. 336 pcs./pallet

colore:

		imballo:		50	100
Bianco	A83401	6	20,22	19,51	18,82

Dispenser carta copri wc, sacchetti igienici e assorbenti

prezzi unitari in Euro

**Art. 688****"MILADY PLUS"**

Dispenser sacchetti igienici:
 - capacità, circa nr. 60 sacchetti (series 99932 o 99942).

dimen. mm 295(H) x 55 (D) x 135(W) - nr. 576 pcs./pallet

colore:

		imballo:		60	120
Bianco	A68801	12	10,72	10,34	9,98
Nero	A68803	12	12,33	11,90	11,48
Satin	A68801SAT	12	18,98	18,31	17,67

imballo: 20 40

Prodotti di consumo: Confezione da 1000 sacchetti igienici (5 x 200), in carta politenata (KBM gr. 31 + PE).

A99932	1	58,79	56,72	54,72
--------	---	-------	-------	-------

Confezione da 1000 sacchetti igienici (5 x 200), in carta (KBM gr. 41).

A99942FSC	1	49,80	48,04	46,35
-----------	---	-------	-------	-------

Dispenser veline facciali e guanti

prezzi unitari in Euro

**Art. 687****"CARESSE"**

Dispenser veline facciali:
 - capacità, nr. 1 astuccio da 100 veline interfogliate (mm. 220 x 200);
 -- utilizzabile sia a parete che da libero appoggio.

dimen. mm 130(H) x 70 (D) x 270(W) - nr. 528 pcs./pallet

colore:

		imballo:		50	100
Bianco	A68701	12	13,90	13,41	12,94
Satin/Trasparente	A68701SAT	12	22,95	22,14	21,36
Cromato/Trasparente	A68700F	12	26,48	25,55	24,65
Cromato	A68700C	12	35,69	34,43	33,22

imballo: 20 40

Prodotti di consumo: Confezione da 4000 veline facciali (nr. 40 astucci x 100 fogli), in carta interfogliata.

A99908PC2VCRT	1	120,66	116,41	112,31
---------------	---	--------	--------	--------



Art. 654

"OZ"

Porta scopino per bagno:
- da pavimento.

dimen. mm 485(H) x 120(D) x 120(W) - nr. 192 pcs./pallet

colore:

		imballo:		50	100
Bianco	A65401	4	22,61	21,82	21,05
Satin	A65401SAT	4	39,00	37,62	36,30



Art. 689

"SAFETY"

Dispenser salviette igienizzanti:

- può contenere un sacchetto da nr. 350 salviette umidificate (serie 99689);
-- per igienizzare la ciambella della copritazza WC.
dimen. mm 185(H) x 80(D) x 115(W) - nr. 840 pcs./pallet

colore:

		imballo:		50	100
Bianco	A68901	12	15,93	15,37	14,83

imballo: 20 40

Prodotti di consumo: N° 15 sacchetti con 210 SALVIETTE UMIDIFICATE con virucida antimicrobico.	A99689CRT	1	137,70	132,85	128,17
--	-----------	---	--------	--------	--------



Art. 871

"KOMPATTO SOAP 600 EVO"

Dispenser sapone liquido:

- con vaschetta a riempimento;

-- capacità, L 0,600;

--- erogazione a PULSANTE.

dimen. mm 229(H) x 115(D) x 111(W) - nr. 252 pcs./pallet

colore:

Bianco

A87111

imballo:

50

100

6	30,31	29,24	28,21
---	-------	-------	-------

imballo:

40

80

Prodotti di consumo:	Tanica L 5,000 DAYFRESH, detergente mani - pH 5,5 - verde.	A99950DYF	4	15,48	14,94	14,41
	Tanica L 5,000 HAND SOAP FRESH, detergente mani - pH 5,5 - bianco.	A99950HSF	4	14,61	14,10	13,60
	Tanica L 5,000 HYGIENFRESH, detergente con antibatterico - pH 5,5.	A99950HYF	4	22,66	21,86	21,09
	Tanica L 5,000 SHOWERFRESH ECOLABEL, detergente docciashampoo - pH 5,0 - giallo.	A99950SHE	4	32,10	30,97	29,88



Art. 701

"KOMPATTO SOAP 600"

Dispenser sapone liquido:

- con vaschetta a riempimento;

-- capacità, L 0,600;

--- erogazione a PULSANTE.

dimen. mm 229(H) x 116(D) x 111(W) - nr. 252 pcs./pallet

colore:

Bianco

A70111

imballo:

50

100

6	29,65	28,61	27,60
---	-------	-------	-------

Cromato/Trasparente

A70100F

6	42,80	41,29	39,84
---	-------	-------	-------

imballo:

40

80

Prodotti di consumo:	Tanica L 5,000 DAYFRESH, detergente mani - pH 5,5 - verde.	A99950DYF	4	15,48	14,94	14,41
	Tanica L 5,000 HAND SOAP FRESH, detergente mani - pH 5,5 - bianco.	A99950HSF	4	14,61	14,10	13,60
	Tanica L 5,000 HYGIENFRESH, detergente con antibatterico - pH 5,5.	A99950HYF	4	22,66	21,86	21,09
	Tanica L 5,000 SHOWERFRESH ECOLABEL, detergente docciashampoo - pH 5,0 - giallo.	A99950SHE	4	32,10	30,97	29,88



Art. 776

"K SOAP 550"

Dispenser sapone liquido:

- con vaschetta a riempimento;

-- capacità L 0,550;

--- erogazione a PULSANTE.

dimen. mm 180(H) x 80 (D) x 115(W) - nr. 720 pcs./pallet

colore:

Trasparente/Bianco

A77601

imballo:

50

100

6	27,16	26,20	25,28
---	-------	-------	-------

imballo:

40

80

Prodotti di consumo:	Tanica L 5,000 DAYFRESH, detergente mani - pH 5,5 - verde.	A99950DYF	4	15,48	14,94	14,41
	Tanica L 5,000 HAND SOAP FRESH, detergente mani - pH 5,5 - bianco.	A99950HSF	4	14,61	14,10	13,60
	Tanica L 5,000 HYGIENFRESH, detergente con antibatterico - pH 5,5.	A99950HYF	4	22,66	21,86	21,09
	Tanica L 5,000 SHOWERFRESH ECOLABEL, detergente docciashampoo - pH 5,0 - giallo.	A99950SHE	4	32,10	30,97	29,88



Art. 778

"K SOAP 800"

Dispenser sapone liquido:

- con vaschetta a riempimento;

-- capacità L 0,800;

--- erogazione a PULSANTE.

dimen. mm 216(H) x 80 (D) x 115(W) - nr. 648 pcs./pallet

colore:

Trasparente/Bianco

A77801

imballo:

50

100

6	29,38	28,35	27,35
---	-------	-------	-------

imballo:

40

80

Prodotti di consumo:	Tanica L 5,000 DAYFRESH, detergente mani - pH 5,5 - verde.	A99950DYF	4	15,48	14,94	14,41
	Tanica L 5,000 HAND SOAP FRESH, detergente mani - pH 5,5 - bianco.	A99950HSF	4	14,61	14,10	13,60
	Tanica L 5,000 HYGIENFRESH, detergente con antibatterico - pH 5,5.	A99950HYF	4	22,66	21,86	21,09
	Tanica L 5,000 SHOWERFRESH ECOLABEL, detergente docciashampoo - pH 5,0 - giallo.	A99950SHE	4	32,10	30,97	29,88

Dispenser sapone a ricarica

prezzi unitari in Euro



Art. 702

"KOMPATTO DUCK"

Dispenser sapone liquido:
- per ricarica flacone "duck" L 1,000 (serie 99702);
-- erogazione a PULSANTE.
dimen. mm 229(H) x 116(D) x 111(W) - nr. 252 pcs./pallet

colore:

Bianco	A70211	6	24,82	23,94	23,10
--------	--------	---	-------	-------	-------

imballo: 50 100

Prodotti di consumo: Flacone "DUCK" L 1,000 DAYFRESH, detergente mani - pH 5,5 - verde.

A99702DYF	10	8,39	8,10	7,81
-----------	----	------	------	------

imballo: 120 240



Art. 703

"KOMPATTO BV 800"

Dispenser sapone liquido:
- per ricarica Bag Volflex L 0,800 (serie 99703);
-- erogazione a PULSANTE.
dimen. mm 229(H) x 116(D) x 111(W) - nr. 252 pcs./pallet

colore:

Bianco	A70311	6	27,21	26,25	25,33
--------	--------	---	-------	-------	-------

imballo: 50 100

Prodotti di consumo: Sacca "Bag Volflex" con dosatore L 0,8, deterg. mani "DAYFRESH" -pH 5,5- verde.

A99703DYF800	12	5,74	5,53	5,34
--------------	----	------	------	------

Sacca Bag Volflex con dosat. L 0,8, Gel idroalc. HYGIENGEL -pH 5,5 (senza risciacquo)

A99703HGG	12	19,77	19,07	18,40
-----------	----	-------	-------	-------

imballo: 120 240



Art. 704

"KOMPATTO FOAM C 500"

Dispenser sapone liquido in SCHIUMA:
- per ricarica in flacone L 0,500 (serie 99716);
-- erogazione a PULSANTE.
dimen. mm 229(H) x 128(D) x 111(W) - nr. 252 pcs./pallet

colore:

Bianco	A70411	6	38,05	36,71	35,42
Cromato/Trasparente	A70400F	6	50,69	48,90	47,18

imballo: 50 100

Prodotti di consumo: Flacone L 0,500 FOAM ECOLABEL, detergente mani - pH 5,0 - giallo.

A99716ECO	12	5,32	5,13	4,95
-----------	----	------	------	------

Flacone L 0,500 FOAM, detergente mani con antimicrobico - pH 5,0 - verde.

A99716FBACTIFOA	12	5,43	5,23	5,05
-----------------	----	------	------	------

imballo: 120 240



Art. 705

"KOMPATTO FOAM BV 400"

Dispenser sapone liquido in SCHIUMA:
- per ricarica Bag Volflex L 0,400 (serie 99717);
-- erogazione a PULSANTE.
dimen. mm 229(H) x 128(D) x 111(W) - nr. 252 pcs./pallet

colore:

Bianco	A70511	6	38,05	36,71	35,42
--------	--------	---	-------	-------	-------

imballo: 50 100

Prodotti di consumo: Bag Volflex L 0,400 FOAM ECOLABEL, detergente mani - pH 5,0 - giallo.

A99717ECO	12	4,36	4,21	4,06
-----------	----	------	------	------

imballo: 120 240

Dispenser carta asciugamani

prezzi unitari in Euro



Art. 875

"KOMPATTO ADVAN-E"

Dispenser per rotolo carta asciugamani:
- erogazione ELETTRONICA con diverse regolazioni;
-- dimensioni max rotolo, Ø mm. 190 x 220 H.

colore:

Bianco/Trasparente	A87520R	1	167,86	161,95	156,25
Satin/Trasparente	A8752RSA	1	185,61	179,08	172,77

imballo: 20 40

dimen. mm 405(H) x 224(D) x 320(W) - nr. 50 pcs./pallet

imballo: 20 40

Prodotti di consumo: Confezione da 16 rotoli carta asciugamani, mt. 100 (senza pre-taglio), 3 veli - pura cellulosa.

A99668CRT	1	176,01	169,81	163,83
-----------	---	--------	--------	--------

Confezione da 6 rotoli carta asciugamani, mt. 140 (senza pre-taglio), 2 veli - pura cellulosa,

A99641CRT	1	79,09	76,31	73,62
-----------	---	-------	-------	-------

**Art. 780****"EASYPAPER ADVAN"**

Dispenser per rotoli asciugamani in carta:
 - TAGLIO AUTOMATICO (circa cm. 27);
 -- dimensioni max rotolo Ø mm. 190 x 220 H
 dimen. mm 405(H) x 224(D) x 320(W) - nr. 50 pcs./pallet

colore:		imballo:		20	40
Bianco	A78051	1	115,05	111,00	107,09
Satin/Trasparente	A78050SAT	1	129,80	125,23	120,82

Prodotti di consumo:		Confezione da 16 rotoli carta asciugamani, mt. 100 (senza pre-taglio), 3 veli - pura cellulosa.		A99668CRT	1	176,01	169,81	163,83
----------------------	--	---	--	-----------	---	--------	--------	--------

Dispenser carta igienica

prezzi unitari in Euro

**Art. 832****"K 200"**

Dispenser per rotolo carta igienica
 - formato MINI Jumbo;
 -- capacità, rotolo max Ø mm. 240.
 dimen. mm 315(H) x 135(D) x 265(W) - nr. 144 pcs./pallet

colore:		imballo:		50	100
Bianco	A83201	6	29,38	28,35	27,35

Prodotti di consumo:		Confezione da 12 rotoli igienica "MINI JUMBO" Ømm.200 x mt.160, 2 veli-pura cellulosa.		A99590ICA12PUCE	1	59,86	57,75	55,72
----------------------	--	--	--	-----------------	---	-------	-------	-------

Dispenser rotoli in stoffa o tnt

prezzi unitari in Euro

**Art. 711****"KOMPATTO MANUAL"**

Dispenser per rotolo asciugamani in STOFFA:
 - con meccanismo di ritrazione manuale;
 -- dotato di temporizzatore per regolare il fermo trazione ("STOP");
 --- dimensione max rotolo, altezza mm. 280.
 dimen. mm 490(H) x 270(D) x 380(W) - nr. 24 pcs./pallet

colore:		imballo:		10	20
Bianco/Trasparente	A71111STOP	1	253,31	244,39	235,78

**Art. 712****"KOMPATTO RETRACTABLE"**

Dispenser rotolo asciugamani in STOFFA:
 - con meccanismo di ritrazione automatica;
 -- dotato di doppio temporizzatore, per regolare il tempo di recupero del rotolo ("SERVIZIO") e di fermo trazione ("STOP");
 -- dimensioni max rotolo STOFFA, lunghezza 38 metri e mm. 280 H.
 dimen. mm 490(H) x 270(D) x 380(W) - nr. 24 pcs./pallet

colore:		imballo:		10	20
Bianco/Trasparente	A712212P	1	316,65	305,50	294,74

**Art. 712 TNT****"KOMPATTO TNT RETRACTABLE"**

Dispenser rotolo asciugamani in TNT:
 - con meccanismo di ritrazione automatica;
 -- dotato di doppio temporizzatore, per regolare il tempo di recupero del rotolo ("SERVIZIO") e di fermo trazione ("STOP");
 --- dimensioni max rotolo TNT, lunghezza 40 metri e mm. 240 H.
 dimen. mm 570(H) x 270(D) x 380(W) - nr. 24 pcs./pallet

colore:		imballo:		10	20
Bianco/Trasparente	A712BT2P	1	322,68	311,31	300,35

Prodotti di consumo:		Rotolo asciugamani in TNT - m 40 x 0,23 h, g/m2 65 COMPOSTABILE, grado ass. oltre 850		A99712C40	12	14,61	14,10	13,60
----------------------	--	---	--	-----------	----	-------	-------	-------

**Art. 713****"KOMPATTO ELECTRONIC"**

Dispenser per rotolo asciugamani in STOFFA:
 - con meccanismo ELETTRONICO di erogazione;
 -- dotato di 3 interruttori funzione, con diverse regolazioni, per regolare la sensibilità del sensore capacitivo ("SENSOR"), la lunghezza del lembo asciugamani ("LENGHT") ed il tempo di fermo trazione ("STOP");
 --- dimensioni max rotolo, altezza mm. 280.
 dimen. mm 490(H) x 270(D) x 380(W) - nr. 24 pcs./pallet

colore:

Bianco/Trasparente	A71321	1	503,60	485,87	468,76
--------------------	--------	---	--------	--------	--------

imballo:	5	10
----------	---	----

**Art. 881****"COMPACT TOWEL CABINET"**

Dispenser per rotolo asciugamani in STOFFA:
 - con meccanismo di ritrazione AUTOMATICA;
 -- dotato di doppio temporizzatore, per regolare il tempo di recupero del rotolo ("SERVIZIO") e di fermo trazione ("STOP");
 --- dimensioni max rotolo, altezza mm. 210.
 dimen. mm 530(H) x 276(D) x 350(W) - nr. 24 pcs./pallet

colore:

Bianco/Trasparente	A8812034	1	300,25	289,68	279,48
--------------------	----------	---	--------	--------	--------

imballo:	10	20
----------	----	----

Prodotti di consumo: Rotolo asciugamani in STOFFA - lunghezza mt. 35 x altezza mm. 210

A99881	10	62,54	60,33	58,21
--------	----	-------	-------	-------

imballo:	60	120
----------	----	-----

**Art. 882****"COMPACT TOWEL CAB Electronic"**

Dispenser per rotolo asciugamani in STOFFA:
 - con meccanismo ELETTRONICO di erogazione;
 -- dotato di 3 interruttori funzione, con diverse regolazioni, per regolare la sensibilità del sensore capacitivo ("SENSOR"), la lunghezza del lembo asciugamani ("LENGHT") ed il tempo di fermo trazione ("STOP");
 --- dimensioni max rotolo, altezza mm. 210.
 dimen. mm 530(H) x 276(D) x 350(W) - nr. 24 pcs./pallet

colore:

Bianco/Trasparente	A88210	1	483,63	466,60	450,17
--------------------	--------	---	--------	--------	--------

imballo:	10	20
----------	----	----

Prodotti di consumo: Rotolo asciugamani in STOFFA - lunghezza mt. 35 x altezza mm. 210

A99881	10	62,54	60,33	58,21
--------	----	-------	-------	-------

imballo:	60	120
----------	----	-----

Diffusori spray e gel - Sanitizzanti WC

prezzi unitari in Euro

**Art. 726****"KOMPATTO SPRAY SENSOR"**

Dispenser per bomboletta aerosol:
 - capacità, n° 1 bomboletta da 250 ml.;
 -- elettro-meccanismo con timer 7, 15 e 30 minuti e fotocellula night & day;
 --- funziona con nr. 2 batterie size "AA", non fornite.
 dimen. mm 230(H) x 86 (D) x 115(W) - nr. 480 pcs./pallet

colore:

Bianco	A72631	4	64,98	62,69	60,48
--------	--------	---	-------	-------	-------

imballo:	20	40
----------	----	----

Prodotti di consumo: Bomboletta INSETTICIDA ml. 250 (estratto PIRETRO al 7%) - (per Artt. 597-726)

A99997FOP7	6	16,44	15,86	15,30
------------	---	-------	-------	-------

Bomboletta deodorante ml. 250 (per Artt. 597-726-851) profumo LAVANDA

A99999	6	7,95	7,67	7,40
--------	---	------	------	------

Bomboletta deodorante ml. 250 (per Artt. 597-726-851) profumo FELCE

A99999F	6	7,95	7,67	7,40
---------	---	------	------	------

Bomboletta deodorante ml. 250 (per Artt. 597-726-851) profumo LEMONFRESH

A99999L	6	7,95	7,67	7,40
---------	---	------	------	------

Bomboletta deodorante ml. 250 (per Artt. 597-726-851) profumo VANIGLIA

A99999V	6	7,95	7,67	7,40
---------	---	------	------	------

Bomboletta deodorante ml. 250 (per Artt. 597-726-851) profumo MENTA

A99999M	6	7,95	7,67	7,40
---------	---	------	------	------

imballo:	120	240
----------	-----	-----

Dispenser tovaglioli

prezzi unitari in Euro

**Art. 898****"SPRINGS"**

Dispenser da tavolo per TOVAGLIOLI uso RISTORAZIONE:
 - piegati o interfogliati a "V";
 - capacità circa nr. 200 tovaglioli;
 --- (area utile mm. 120 profondità x 165 larghezza).
 dimen. mm 160(H) x 163(D) x 221(W) - nr. 192 pcs./pallet

colore:

Bianco/Trasparente	A89801	4	22,64	21,84	21,07
Turchese/Trasparente	A89807	4	22,64	21,84	21,07
Nero/Trasparente	A89803	4	23,70	22,87	22,06

imballo:	30	60
----------	----	----

**Art. 899****"SUPER SPRINGS"**

Dispenser da banco o da parete per TOVAGLIOLI

uso RISTORAZIONE:

- capacità circa nr. 500 tovaglioli;

-- (area utile mm. 120 profondità x 165 larghezza).

dimen. mm 148(H) x 428(D) x 225(W) - nr. 84 pcs./pallet

colore:

colore:		imballo:		30	60
Bianco/Trasparente	A89910	1	44,76	43,18	41,66
Nero/Trasparente	A89913	1	44,76	43,18	41,66
Turchese/Trasparente	A89917	1	44,76	43,18	41,66

**Art. 900****"MISTER SPRINGS"**

Dispenser da banco per TOVAGLIOLI uso

RISTORAZIONE:

- piegati o interfogliati a "V";

-- capacità circa nr. 600 tovaglioli;

--- (area utile mm. 120 profondità x 165 larghezza).

dimen. mm 461(H) x 347(D) x 225(W) - nr. 36 pcs./pallet

colore:

colore:		imballo:		30	60
Bianco/Trasparente	A90010		46,94	45,28	43,69
Nero/Trasparente	A90013		46,94	45,28	43,69
Turchese/Trasparente	A90017	1	46,94	45,28	43,69

Dispenser sapone a riempimento

prezzi unitari in Euro



Art. 775

"PRESTIGE SOAP 550"

Dispenser sapone liquido:

- a riempimento;
- capacità L 0,550;
- erogazione a PULSANTE.

dimen. mm 159(H) x 80 (D) x 105(W) - nr. 540 pcs./pallet

colore:

		imballo:		50	100
Bianco	A77511WIN	6	28,15	27,16	26,20
Trasparente/Bianco	A77501	6	26,97	26,02	25,10
Nero/Trasparente	A77503	6	28,15	27,16	26,20
Cromato/Trasparente	A77500	6	33,27	32,10	30,97

imballo: 40 80

Prodotti di consumo:			4	15,48	14,94	14,41
Tanica L 5,000 DAYFRESH, detergente mani - pH 5,5 - verde.	A99950DYF	4	15,48	14,94	14,41	
Tanica L 5,000 HAND SOAP FRESH, detergente mani - pH 5,5 - bianco.	A99950HSF	4	14,61	14,10	13,60	
Tanica L 5,000 HYGIENFRESH, detergente con antibatterico - pH 5,5.	A99950HYF	4	22,66	21,86	21,09	
Tanica L 5,000 SHOWERFRESH ECOLABEL, detergente docciashampoo - pH 5,0 - giallo.	A99950SHE	4	32,10	30,97	29,88	



Art. 615

"PRESTIGE SOAP 1000"

Dispenser sapone liquido:

- a riempimento;
- capacità L 1,000;
- erogazione a PULSANTE.

dimen. mm 205(H) x 112(D) x 128(W) - nr. 384 pcs./pallet

colore:

		imballo:		50	100
Bianco	A61511WIN	6	35,42	34,17	32,97
Bianco/Trasparente	A61501	6	33,50	32,32	31,18
Nero/Trasparente	A61503	6	35,42	34,17	32,97
Satin/Trasparente	A61501SAT	6	41,89	40,41	38,99

imballo: 40 80

Prodotti di consumo:			4	15,48	14,94	14,41
Tanica L 5,000 DAYFRESH, detergente mani - pH 5,5 - verde.	A99950DYF	4	15,48	14,94	14,41	
Tanica L 5,000 HAND SOAP FRESH, detergente mani - pH 5,5 - bianco.	A99950HSF	4	14,61	14,10	13,60	
Tanica L 5,000 HYGIENFRESH, detergente con antibatterico - pH 5,5.	A99950HYF	4	22,66	21,86	21,09	
Tanica L 5,000 SHOWERFRESH ECOLABEL, detergente docciashampoo - pH 5,0 - giallo.	A99950SHE	4	32,10	30,97	29,88	



Art. 616

"PRESTIGE PULL 1000"

Dispenser sapone liquido:

- a riempimento;
- capacità L 1,000;
- erogazione a LEVA.

dimen. mm 247(H) x 100(D) x 128(W) - nr. 252 pcs./pallet

colore:

		imballo:		50	100
Bianco	A61611WIN	6	35,42	34,17	32,97
Bianco/Trasparente	A61601	6	33,50	32,32	31,18

imballo: 40 80

Prodotti di consumo:			4	15,48	14,94	14,41
Tanica L 5,000 DAYFRESH, detergente mani - pH 5,5 - verde.	A99950DYF	4	15,48	14,94	14,41	
Tanica L 5,000 HAND SOAP FRESH, detergente mani - pH 5,5 - bianco.	A99950HSF	4	14,61	14,10	13,60	
Tanica L 5,000 HYGIENFRESH, detergente con antibatterico - pH 5,5.	A99950HYF	4	22,66	21,86	21,09	
Tanica L 5,000 SHOWERFRESH ECOLABEL, detergente docciashampoo - pH 5,0 - giallo.	A99950SHE	4	32,10	30,97	29,88	

Dispenser carta asciugamani

prezzi unitari in Euro



Art. 720

"COMPACT TOWEL"

Dispenser fogli in carta asciugamani:

- piegati in formato speciale "Mini-C" (serie 99949);
- capacità, circa nr. 250 fogli;
- (area utile mm. 50 profondità x 215 larghezza);
- Note: dispenser con ingombri ridottissimi per carta asciugamani interfogliata; La soluzione ideale per tutti gli ambienti dove lo spazio è limitato!

dimen. mm 295(H) x 60 (D) x 230(W) - nr. 280 pcs./pallet

colore:

		imballo:		50	100
Bianco	A72001	10	23,52	22,69	21,89

imballo: 20 40

Prodotti di consumo:			1	64,84	62,55	60,35
N° 20 pacchetti da n° 100 foglietti "COMPACT TOWEL" 2V P5 Interf. (per artt. 949/721/720)	A99949CRT	1	64,84	62,55	60,35	



Art. 592

"PRESTIGE MULTIFOLD"

Dispenser fogli in carta asciugamani:

- generico per piegati a "C", a "V" o "Z";
- capacità max, circa nr. 600 fogli a "V";
- capacità max, circa nr. 400 fogli a "Z";
- (profondità interna mm. 130).

dimen. mm 375(H) x 137(D) x 280(W) - nr. 120 pcs./pallet

colore:

		imballo:		50	100
Bianco	A59201	6	35,42	34,17	32,97
Nero/Trasparente	A59213	1	40,73	39,29	37,91
Satin/Trasparente	A59211SAT	1	50,76	48,97	47,25

imballo: 20 40

Prodotti di consumo:			1	106,27	102,53	98,92
Confezione da 3750 fogli carta asciugamani (15x250), piegati a V, 2 veli - pura cellulosa.	A99537PC2	1	106,27	102,53	98,92	
Confezione da 2992 fogli carta asciugamani (16x187), "Z-FOLD"(22 X 24) 2V-P.C.	A99838ICA	1	85,24	82,24	79,34	

**Art. 593****"PRESTIGE MULTIFOLD T"**

Dispenser fogli in carta asciugamani:

- generico per piegati a "C", a "V" o "Z";
- capacità max, circa nr. 600 fogli a "V";
- capacità max, circa nr. 400 fogli a "Z";
- (profondità interna mm. 130).

dimen. mm 375(H) x 137(D) x 280(W) - nr. 120 pcs./pallet

colore:

Trasparente/Bianco A59300

imballo:	50	100
	6	37,90 36,57 35,28

imballo:	20	40
----------	----	----

Prodotti di consumo:	Confezione da 3750 fogli carta asciugamani (15x250), piegati a V, 2 veli - pura cellulosa.	A99537PC2	1	106,27	102,53	98,92
	Confezione da 2992 fogli carta asciugamani (16x187), "Z-FOLD"(22 X 24) 2V-P.C.	A99838ICA	1	85,24	82,24	79,34

**Art. 601****"COMBI PRESTIGE"**

Dispenser per asciugamani in carta:

- piegati a "C" o intercalati "V";
- oppure, in rotolo a strappo;
- capacità fogli, circa nr. 300 piegati V;
- capacità rotolo, max Ø mm. 165 x 250 H.

dimen. mm 251(H) x 195(D) x 300(W) - nr. 96 pcs./pallet

colore:

Bianco A60101

imballo:	50	100
	6	33,36 32,18 31,05

imballo:	20	40
----------	----	----

Prodotti di consumo:	Confezione da 3750 fogli carta asciugamani (15x250), piegati a V, 2 veli - pura cellulosa.	A99537PC2	1	106,27	102,53	98,92
----------------------	--	-----------	---	--------	--------	-------

**Art. 602****"COMBI PRESTIGE T"**

Dispenser per asciugamani in carta:

- piegati a "C" o intercalati "V";
- oppure, in rotolo a strappo;
- capacità fogli, circa nr. 300 piegati V;
- capacità rotolo, max Ø mm. 165 x 250 H.

dimen. mm 251(H) x 195(D) x 300(W) - nr. 96 pcs./pallet

colore:

Trasparente/Bianco A60200

imballo:	50	100
	6	35,56 34,31 33,10

imballo:	20	40
----------	----	----

Prodotti di consumo:	Confezione da 3750 fogli carta asciugamani (15x250), piegati a V, 2 veli - pura cellulosa.	A99537PC2	1	106,27	102,53	98,92
----------------------	--	-----------	---	--------	--------	-------

**Art. 695****"MULTIPAPER-Z"**

Dispenser fogli in carta asciugamani:

- piegati a "C" o "Z";
- capacità, circa nr. 400 fogli;
- (area utile, mm. 110 profondità x 270 larghezza).

dimen. mm 290(H) x 120(D) x 295(W) - nr. 144 pcs./pallet

colore:

Bianco A69501

Satin/Trasparente A69511SAT

imballo:	50	100
	6	31,97 30,85 29,76

	1	50,26 48,49 46,78
--	---	-----------------------

imballo:	20	40
----------	----	----

Prodotti di consumo:	Confezione da 2992 fogli carta asciugamani (16x187), "Z-FOLD"(22 X 24) 2V-P.C.	A99838ICA	1	85,24	82,24	79,34
----------------------	--	-----------	---	-------	-------	-------

**Art. 696****"MULTIPAPER-Z T"**

Dispenser fogli in carta asciugamani:

- piegati a "C" o "Z";
- capacità, circa nr. 400 fogli;
- (area utile, mm. 110 profondità x 270 larghezza).

dimen. mm 290(H) x 120(D) x 295(W) - nr. 144 pcs./pallet

colore:

Trasparente/Bianco A69600

imballo:	50	100
	6	34,19 32,98 31,82

imballo:	20	40
----------	----	----

Prodotti di consumo:	Confezione da 2992 fogli carta asciugamani (16x187), "Z-FOLD"(22 X 24) 2V-P.C.	A99838ICA	1	85,24	82,24	79,34
----------------------	--	-----------	---	-------	-------	-------

**Art. 697****"MULTIPAPER-V"**

Dispenser fogli in carta asciugamani:

- piegati a "C" o "V";
- capacità, circa nr. 500 fogli a "V";
- (area utile, mm. 150 profondità x 270 larghezza).

dimen. mm 290(H) x 165(D) x 295(W) - nr. 120 pcs./pallet

colore:

Bianco A69701

imballo:	50	100
	6	33,50 32,32 31,18

imballo:	20	40
----------	----	----

Prodotti di consumo:	Confezione da 3750 fogli carta asciugamani (15x250), piegati a V, 2 veli - pura cellulosa.	A99537PC2	1	106,27	102,53	98,92
----------------------	--	-----------	---	--------	--------	-------

**Art. 582****"ROLL BOX MINI PRESTIGE"**

Dispenser per rotolo in carta asciugamani:

- a sfilamento centrale

-- dimensioni max rotolo Ø mm. 150 x 220 H;

--- disponibile anche con FRENO REGOLABILE

(versione IMBUTO) per carta pre-tagliata.

dimen. mm 293(H) x 185(D) x 166(W) - nr. 144 pcs./pallet

colore:

Bianco/Trasparente A58201

Bianco/Trasp. - Imbuto A58261

imballo: 40 80

6	30,36	29,29	28,26
6	33,36	32,18	31,05

**Art. 581****"ROLL BOX MAXI PRESTIGE"**

Dispenser per rotolo in carta asciugamani:

- a sfilamento centrale

-- dimensioni max rotolo Ø mm. 240 x 240 H;

--- disponibile anche con FRENO REGOLABILE

(versione IMBUTO) per carta pre-tagliata.

dimen. mm 335(H) x 275(D) x 256(W) - nr. 64 pcs./pallet

colore:

Bianco/Trasparente A58101

Bianco/Trasp. - Imbuto A58161

imballo: 40 80

4	42,69	41,19	39,74
4	45,43	43,83	42,29

Dispenser carta igienica

prezzi unitari in Euro

**Art. 670****"TWIN TOILET"**

Dispenser per rotolini carta igienica;

- consigliato per ufficio;

-- capacità, nr. 2 rotoli max Ø mm. 120 (posizionati verticalmente);

--- dotato di cursore trasparente, che può essere abbassato dall'utente per l'utilizzo del secondo rotolo.

---- all'apertura del dispenser, prima della ricarica, il cursore deve essere riposizionato in alto dall'operatore.

dimen. mm 300(H) x 145(D) x 145(W) - nr. 168 pcs./pallet

colore:

Bianco A67001

Satin/Trasparente A67011SAT

imballo: 50 100

6	29,54	28,50	27,50
1	44,76	43,18	41,66

**Art. 590****"MINI JUMBO PRESTIGE"**

Dispenser per rotolo carta igienica:

- formato MINI Jumbo;

-- capacità, rotolo max Ø mm. 220;

--- dotato di posacenere cromato.

dimen. mm 270(H) x 130(D) x 265(W) - nr. 144 pcs./pallet

colore:

Bianco A59001

Nero/Trasparente A59013

Satin/Trasparente A59011SAT

imballo: 50 100

6	30,63	29,55	28,51
1	35,25	34,01	32,81
1	47,57	45,90	44,28

Prodotti di consumo: Confezione da 12 rotoli igienica "MINI JUMBO" Ømm.200 x mt.160, 2 veli-pura cellulosa. A99590ICA12PUCE

imballo: 20 40

1	59,86	57,75	55,72
---	-------	-------	-------

**Art. 591****"MINI JUMBO PRESTIGE T"**

Dispenser per rotolo carta igienica:

- formato MINI Jumbo;

-- capacità, rotolo max Ø mm. 220;

--- dotato di posacenere cromato.

dimen. mm 270(H) x 130(D) x 265(W) - nr. 144 pcs./pallet

colore:

Trasparente/Bianco A59100

imballo: 50 100

6	33,14	31,98	30,85
---	-------	-------	-------

Prodotti di consumo: Confezione da 12 rotoli igienica "MINI JUMBO" Ømm.200 x mt.160, 2 veli-pura cellulosa. A99590ICA12PUCE

imballo: 20 40

1	59,86	57,75	55,72
---	-------	-------	-------

**Art. 588****"MAXI JUMBO PRESTIGE"**

Dispenser per rotolo carta igienica:

- formato MAXI Jumbo;

-- capacità, rotolo max Ø mm. 320;

--- dotato di posacenere cromato.

dimen. mm 370(H) x 130(D) x 360(W) - nr. 80 pcs./pallet

colore:

Bianco A58801

Satin/Trasparente A58811SAT

imballo: 50 100

4	35,42	34,17	32,97
1	54,43	52,51	50,66

Prodotti di consumo: Confezione da 6 rotoli igienica "MAXI JUMBO" Ø mm.280 x mt.310, 2 veli-pura cellulosa. A99588ICA06PUCE

imballo: 20 40

1	58,39	56,33	54,35
---	-------	-------	-------

**Art. 589****"MAXI JUMBO PRESTIGE T"**

Dispenser per rotolo carta igienica:

- formato MAXI Jumbo;
- capacità, rotolo max Ø mm. 320;
- dotato di posacenere cromato.

dimen. mm 370(H) x 130(D) x 360(W) - nr. 80 pcs./pallet

colore:

Trasparente/Bianco	A58900	4	37,77	36,44	35,16
--------------------	--------	---	-------	-------	-------

imballo: 50 100

Prodotti di consumo:	Confezione da 6 rotoli igienica "MAXI JUMBO" Ø mm.280 x mt.310, 2 veli-pura cellulosa.A99588ICA06PUCE	1	58,39	56,33	54,35
----------------------	---	---	-------	-------	-------

imballo: 20 40

**Art. 620****"TOILET PRESTIGE"**

Dispenser carta igienica interfogliata:

- capacità, circa nr. 500 fogli piegati a V;
- oppure, circa nr. 400 fogli piegati a Z.

dimen. mm 307(H) x 133(D) x 158(W) - nr. 180 pcs./pallet

colore:

Bianco	A62001	6	22,61	21,82	21,05
Nero/Trasparente	A62013	1	26,03	25,11	24,23
Satin/Trasparente	A62011SAT	1	28,23	27,24	26,28

imballo: 50 100

Prodotti di consumo:	Confezione da 9000 fogli (36x250) carta igienica P.C. 2V, piegati "V"	A99853CRT	1	62,30	60,11	57,99
----------------------	---	-----------	---	-------	-------	-------

imballo: 20 40

**Art. 621****"TOILET PRESTIGE T"**

Dispenser carta igienica interfogliata:

- capacità, circa nr. 500 fogli piegati a V;
- oppure, circa nr. 400 fogli piegati a Z.

dimen. mm 307(H) x 133(D) x 158(W) - nr. 180 pcs./pallet

colore:

Trasparente/Bianco	A62100	6	23,81	22,97	22,16
--------------------	--------	---	-------	-------	-------

imballo: 50 100

Prodotti di consumo:	Confezione da 9000 fogli (36x250) carta igienica P.C. 2V, piegati "V"	A99853CRT	1	62,30	60,11	57,99
----------------------	---	-----------	---	-------	-------	-------

imballo: 20 40

Dispenser carta copri wc, sacchetti igienici e assorbenti

prezzi unitari in Euro

**Art. 662****"COPRIWC PRESTIGE"**

Dispenser carta copriwater:

- formato MINI (fogli piegati in quattro);
- capacità, nr. 1 astuccio da 200 fogli.

dimen. mm 295(H) x 60 (D) x 230(W) - nr. 288 pcs./pallet

colore:

Bianco	A66201	12	24,32	23,47	22,64
Nero/Trasparente	A66213	1	27,99	27,00	26,05
Satin/Trasparente	A66211SAT	1	31,27	30,17	29,11

imballo: 50 100

Prodotti di consumo:	Nr. 25 astucci da 200 fogli di carta copriwater MINI - piegata in quattro (xA.910,662,530,723)	A99530	1	183,37	176,91	170,68
	Nr. 12 astucci da 200 fogli di carta copriwater MINI - piegata in quattro (xA.910,662,530,723)	A99912	1	117,79	113,64	109,64

imballo: 20 40

Accessori bagno

prezzi unitari in Euro

**Art. 658**

Porta scopino per bagno:

- fissaggio a parete.

dimen. mm 480(H) x 113(D) x 92(W) - nr. 312 pcs./pallet

colore:

Bianco	A65801	6	19,91	19,21	18,53
Satin	A65801SAT	6	35,30	34,06	32,86
Cromato	A65800	6	53,79	51,90	50,07

imballo: 60 120

**Art. 742**

"BIN 23"

Cestino gettacarta:

- capacità Lt. 23

-- utilizzabile a PAVIMENTO o PARETE

--- in dotazione, piastra di fissaggio per

sospensione a PARETE.

dimen. mm 490(H) x 220(D) x 330(W) - nr. 90 pcs./pallet

colore:

imballo: 30 60

colore:		30		60	
Bianco	A74201	6	25,39	24,49	23,63
Nero	A74201NE	6	27,74	26,76	25,82
Satin	A74201SAT	6	40,74	39,30	37,92

**Art. 739**

Supporto "nascondi-sacco":

- modello brevettato Mar Plast;

-- compatibile solo con cestino Art. 742 (L. 23);

--- permette di ripiegare i lembi del sacco

immondizia, all'interno del cestino;

---- mantiene intatto l'ordine e l'estetica del cestino.

dimen. mm 18(H) x 220(D) x 330(W) - nr. 1440 pcs./pallet

colore:

imballo: 30 60

colore:		30		60	
Bianco	A73901	12	5,20	5,02	4,84

**Art. 744**

"HIDDEN 23"

Coperchio fermasacco:

- utilizzabile su cestino Art. 742;

-- la sua particolare forma nasconde il contenuto del cestino.

dimen. mm 90(H) x 225(D) x 335(W) - nr. 360 pcs./pallet

colore:

imballo: 30 60

colore:		30		60	
Bianco	A74401	6	8,90	8,58	8,28
Nero Opaco	A74403O	6	10,23	9,87	9,52
Satin	A74401SAT	6	15,84	15,28	14,74

**Art. 744 DIFF**

"HIDDEN 23", coperchio per cestino Art. 742. Con la sua particolare forma nasconde il contenuto del cestino. Viene proposto in vari colori idonei alla raccolta differenziata.

dimen. mm 90(H) x 225(D) x 335(W) - nr. 360 pcs./pallet

colore:

imballo: 30 60

colore:		30		60	
Grigio	A74400	6	11,29	10,89	10,51
Verde	A74406	6	11,29	10,89	10,51
Blu	A74407	6	11,29	10,89	10,51
Giallo	A74408	6	11,29	10,89	10,51

**Art. 746**

"SWING 23"

Coperchio fermasacco, con basculante:

- utilizzabile su cestino Art. 742.

dimen. mm 100(H) x 225(D) x 335(W) - nr. 180 pcs./pallet

colore:

imballo: 30 60

colore:		30		60	
Bianco	A74601	6	16,62	16,03	15,47
Nero	A74603	6	19,14	18,47	17,82
Satin	A74601SAT	6	27,80	26,82	25,88

**Art. 746 DIFF**

"SWING 23", coperchio basculante per cestino Art. 742. Viene proposto in vari colori idonei alla raccolta differenziata.

dimen. mm 100(H) x 225(D) x 335(W) - nr. 120 pcs./pallet

colore:

imballo: 30 60

colore:		30		60	
Grigio	A74600	6	17,62	17,00	16,40
Verde	A74606	6	17,62	17,00	16,40
Blu	A74607	6	17,62	17,00	16,40
Giallo	A74608	6	17,62	17,00	16,40

**Art. 748**

"MADAME 23"
Coperchio porta-pannolini:
- utilizzabile su cestino Art. 742.
dimen. mm 100(H) x 225(D) x 335(W) - nr. 108 pcs./pallet

colore:		imballo:			
		6	30	60	
Bianco	A74801	6	20,79	20,06	19,35
Nero	A74803	6	22,75	21,95	21,18
Satin	A74801SAT	6	34,99	33,76	32,57

Prodotti di consumo: PASTIGLIA ANTI-ODORE X ART. 748 "MADAME"

		imballo:			
		8	120	240	
A99748		8	3,06	2,95	2,85

**Art. 741**

"MAXI BIN 42"
Cestino gettacarta:
- capacità Lt. 42;
-- utilizzabile a PAVIMENTO o PARETE;
--- in dotazione, piastra di fissaggio per
sospensione a PARETE.
dimen. mm 500(H) x 268(D) x 415(W) - nr. 60 pcs./pallet

colore:		imballo:			
		6	30	60	
Bianco	A74101	6	30,00	28,94	27,92
Nero	A74103	6	34,50	33,28	32,11
Satin	A74101SAT	6	55,84	53,88	51,98

**Art. 972**

Cestino 42 L per raccolta differenziata con sistema nascondisacco, utilizzabile a PAVIMENTO o PARETE.
Disponibile in 4 colori per le varie tipologie di rifiuti:
- Grigio (indifferenziata)
- Verde (vetro)
- Blu (carta)
- Giallo (plastica)
dimen. mm 500(H) x 268(D) x 415(W) - nr. 60 pcs./pallet

colore:		imballo:			
		6	30	60	
Grigio	A97200	6	32,09	30,96	29,87
Verde	A97206	6	32,09	30,96	29,87
Blu	A97207	6	32,09	30,96	29,87
Giallo	A97208	6	32,09	30,96	29,87

**Art. 743**

Supporto "nascondi-sacco":
- modello brevettato Mar Plast;
-- compatibile solo con cestino Art. 741 (L 42);
--- permette di ripiegare i lembi del sacco immondizia, all'interno del cestino;
---- mantiene intatto l'ordine e l'estetica del cestino.
dimen. mm 20(H) x 250(D) x 400(W) - nr. 624 pcs./pallet

colore:		imballo:			
		12	30	60	
Bianco	A74301	12	5,47	5,28	5,09

**Art. 745**

"MAXI HIDDEN 42"
Coperchio fermasacco:
- utilizzabile su cestino Art. 741;
-- la sua particolare forma nasconde il contenuto del cestino.
dimen. mm 125(H) x 280(D) x 420(W) - nr. 180 pcs./pallet

colore:		imballo:			
		6	30	60	
Bianco	A74501	6	14,27	13,76	13,28
Nero Opaco	A74503O	6	16,41	15,83	15,27
Satin	A74501SA	6	19,51	18,82	18,16

**Art. 747**

"MAXI SWING 42"
Coperchio fermasacco, con basculante:
- utilizzabile su cestino Art. 741.
dimen. mm 130(H) x 280(D) x 420(W) - nr. 132 pcs./pallet

colore:		imballo:			
		6	30	60	
Bianco	A74701	6	20,14	19,43	18,75
Satin	A74701SAT	6	34,71	33,49	32,31

**Art. 866****"SUPER BIN 55"**

Cestino gettacarte:

- capacità Lt. 55;

-- utilizzabile a PAVIMENTO o PARETE;

--- in dotazione, piastra di fissaggio per sospensione a PARETE.

dimen. mm 556(H) x 320(D) x 475(W) - nr. 24 pcs./pallet

colore:

Bianco

A86601

imballo:

30

60

3

37,39

36,07

34,80

**Art. 868****"SUPER HIDDEN 55"**

Coperchio fermasacco:

- utilizzabile su cestino Art. 866;

-- la sua particolare forma nasconde il contenuto del cestino.

dimen. mm 146(H) x 328(D) x 484(W) - nr. 108 pcs./pallet

colore:

Bianco

A86801

imballo:

30

60

3

20,48

19,76

19,06

Pattumiere a pedale

prezzi unitari in Euro

**Art. 937****"PATTYMAR"**

Pattumiera a pedale

- capacità 40 L

-- dotata di pedale, coperchio

dimen. mm 530(H) x 299(D) x 436(W) - nr. 40 pcs./pallet

colore:

Bianco

A93701

imballo:

20

40

2

50,79

49,01

47,28

Nero

A93703

2

50,79

49,01

47,28

**Art. 974****"PATTYPLUS"**

Pattumiera a pedale da installare a parete

- capacità 40 L

-- dotata di pedale, coperchio, supporto e fissaggi

dimen. mm 610(H) x 376(D) x 436(W) - nr. 40 pcs./pallet

colore:

Bianco

A97401

imballo:

20

40

2

55,31

53,36

51,48

Nero

A97403

2

55,31

53,36

51,48

**Art. 583****"COSÌ"**

Dispenser sapone liquido:

- a riempimento;

-- capacità L 0,170;

--- erogazione a PULSANTE.

dimen. mm 150(H) x 75 (D) x 55 (W) - nr. 1440 pcs./pallet

colore:

		imballo:		50	100
Bianco	A58311WIN	12	21,98	21,21	20,46
Bianco/Trasparente	A58301	12	20,66	19,93	19,23
Satin/Trasparente	A58301SAT	12	25,46	24,57	23,70
Cromato/Trasparente	A58300	12	26,07	25,16	24,27

imballo: 40 80

Prodotti di consumo:				imballo:		40	80
Tanica L 5,000 DAYFRESH, detergente mani - pH 5,5 - verde.	A99950DYF	4	15,48	14,94	14,41		
Tanica L 5,000 HAND SOAP FRESH, detergente mani - pH 5,5 - bianco.	A99950HSF	4	14,61	14,10	13,60		
Tanica L 5,000 HYGIENFRESH, detergente con antibatterico - pH 5,5.	A99950HYF	4	22,66	21,86	21,09		
Tanica L 5,000 SHOWERFRESH ECOLABEL, detergente docciashampoo - pH 5,0 - giallo.	A99950SHE	4	32,10	30,97	29,88		

**Art. 605****"SNELLO"**

Dispenser sapone liquido:

- a riempimento;

-- capacità L 0,250;

--- erogazione a PULSANTE.

dimen. mm 180(H) x 75 (D) x 55 (W) - nr. 1440 pcs./pallet

colore:

		imballo:		50	100
Bianco	A60511WIN	12	23,95	23,10	22,29
Bianco/Trasparente	A60501	12	22,79	21,98	21,21
Satin/Trasparente	A60501SAT	12	27,87	26,89	25,94
Cromato/Trasparente	A60500	12	28,51	27,51	26,54

imballo: 40 80

Prodotti di consumo:				imballo:		40	80
Tanica L 5,000 DAYFRESH, detergente mani - pH 5,5 - verde.	A99950DYF	4	15,48	14,94	14,41		
Tanica L 5,000 HAND SOAP FRESH, detergente mani - pH 5,5 - bianco.	A99950HSF	4	14,61	14,10	13,60		
Tanica L 5,000 HYGIENFRESH, detergente con antibatterico - pH 5,5.	A99950HYF	4	22,66	21,86	21,09		
Tanica L 5,000 SHOWERFRESH ECOLABEL, detergente docciashampoo - pH 5,0 - giallo.	A99950SHE	4	32,10	30,97	29,88		

**Art. 513****"TOPPY"**

Dispenser sapone liquido:

- a riempimento;

-- capacità L 0,550;

--- erogazione a PULSANTE.

dimen. mm 185(H) x 95 (D) x 115(W) - nr. 648 pcs./pallet

colore:

		imballo:		50	100
Bianco/Trasparente	A51341	12	24,62	23,76	22,92
Nero/Trasparente	A51343	12	24,62	23,76	22,92
Cromato/Trasparente	A51340	12	26,62	25,68	24,78

imballo: 40 80

Prodotti di consumo:				imballo:		40	80
Tanica L 5,000 DAYFRESH, detergente mani - pH 5,5 - verde.	A99950DYF	4	15,48	14,94	14,41		
Tanica L 5,000 HAND SOAP FRESH, detergente mani - pH 5,5 - bianco.	A99950HSF	4	14,61	14,10	13,60		
Tanica L 5,000 HYGIENFRESH, detergente con antibatterico - pH 5,5.	A99950HYF	4	22,66	21,86	21,09		
Tanica L 5,000 SHOWERFRESH ECOLABEL, detergente docciashampoo - pH 5,0 - giallo.	A99950SHE	4	32,10	30,97	29,88		

**Art. 561****"SOAP LA 350"**

Dispenser sapone liquido:

- a riempimento;

-- capacità L 0,350;

--- erogazione a PULSANTE.

dimen. mm 160(H) x 95 (D) x 95 (W) - nr. 576 pcs./pallet

colore:

		imballo:		50	100
Bianco	A56111W2	12	26,25	25,32	24,43
Bianco	A56111WIN	12	25,13	24,24	23,39
Bianco/Trasparente	A56101	12	25,13	24,24	23,39
Satin/Trasparente	A56101SAT	12	30,36	29,29	28,26
Cromato/Trasparente	A56100	12	31,77	30,65	29,57

imballo: 40 80

Prodotti di consumo:				imballo:		40	80
Tanica L 5,000 DAYFRESH, detergente mani - pH 5,5 - verde.	A99950DYF	4	15,48	14,94	14,41		
Tanica L 5,000 HAND SOAP FRESH, detergente mani - pH 5,5 - bianco.	A99950HSF	4	14,61	14,10	13,60		
Tanica L 5,000 HYGIENFRESH, detergente con antibatterico - pH 5,5.	A99950HYF	4	22,66	21,86	21,09		
Tanica L 5,000 SHOWERFRESH ECOLABEL, detergente docciashampoo - pH 5,0 - giallo.	A99950SHE	4	32,10	30,97	29,88		

**Art. 562****"SOAP LA 800"**

Dispenser di sapone liquido:

- a riempimento;
- capacità L 0,800;
- erogazione a PULSANTE.

dimen. mm 250(H) x 95 (D) x 95 (W) - nr. 336 pcs./pallet

colore:

		imballo: 50		100	
Bianco	A56211W2	6	30,63	29,55	28,51
Bianco	A56211WIN	6	29,54	28,50	27,50
Bianco/Trasparente	A56201	6	29,54	28,50	27,50
Satin/Trasparente	A56201SAT	6	34,92	33,69	32,50
Cromato/Trasparente	A56200	6	36,98	35,68	34,42

imballo: 40 80

Prodotti di consumo:				imballo: 40		80	
Tanica L 5,000 DAYFRESH, detergente mani - pH 5,5 - verde.	A99950DYF	4	15,48	14,94	14,41		
Tanica L 5,000 HAND SOAP FRESH, detergente mani - pH 5,5 - bianco.	A99950HSF	4	14,61	14,10	13,60		
Tanica L 5,000 HYGIENFRESH, detergente con antibatterico - pH 5,5.	A99950HYF	4	22,66	21,86	21,09		
Tanica L 5,000 SHOWERFRESH ECOLABEL, detergente docciaampoo - pH 5,0 - giallo.	A99950SHE	4	32,10	30,97	29,88		

**Art. 630****"HOSPITAL SOAP LA 800"**

Dispenser sapone liquido:

- a riempimento;
- capacità L 0,800;
- erogazione mediante PULSANTE sagomato per spingere con il GOMITO.

dimen. mm 250(H) x 145(D) x 95 (W) - nr. 288 pcs./pallet

colore:

		imballo: 50		100	
Bianco/Trasparente	A63001	6	30,95	29,86	28,81

imballo: 40 80

Prodotti di consumo:				imballo: 40		80	
Tanica L 5,000 DAYFRESH, detergente mani - pH 5,5 - verde.	A99950DYF	4	15,48	14,94	14,41		
Tanica L 5,000 HAND SOAP FRESH, detergente mani - pH 5,5 - bianco.	A99950HSF	4	14,61	14,10	13,60		
Tanica L 5,000 HYGIENFRESH, detergente con antibatterico - pH 5,5.	A99950HYF	4	22,66	21,86	21,09		
Tanica L 5,000 SHOWERFRESH ECOLABEL, detergente docciaampoo - pH 5,0 - giallo.	A99950SHE	4	32,10	30,97	29,88		

**Art. 825****"BUTTON SOAP"**

Dispenser sapone liquido:

- con vaschetta dotata di coperchietto, a riempimento;
- capacità L 1,000;
- erogazione a PULSANTE.

dimen. mm 300(H) x 125(D) x 100(W) - nr. 216 pcs./pallet

colore:

		imballo: 50		100	
Bianco	A82501	6	32,92	31,76	30,64

imballo: 40 80

Prodotti di consumo:				imballo: 40		80	
Tanica L 5,000 DAYFRESH, detergente mani - pH 5,5 - verde.	A99950DYF	4	15,48	14,94	14,41		
Tanica L 5,000 HAND SOAP FRESH, detergente mani - pH 5,5 - bianco.	A99950HSF	4	14,61	14,10	13,60		
Tanica L 5,000 HYGIENFRESH, detergente con antibatterico - pH 5,5.	A99950HYF	4	22,66	21,86	21,09		
Tanica L 5,000 SHOWERFRESH ECOLABEL, detergente docciaampoo - pH 5,0 - giallo.	A99950SHE	4	32,10	30,97	29,88		
Flacone L 1,000 Gel idroalcolico IGIENIZZANTE - pH 6,2 (senza risciacquo).	A99855ALG	12	16,75	16,16	15,59		

**Art. 855****"HOSPITAL BUTTON SOAP"**

Dispenser sapone liquido:

- con vaschetta dotata di coperchietto, a riempimento;
- capacità L 1,000;
- erogazione mediante PULSANTE sagomato per spingere con il GOMITO.

dimen. mm 300(H) x 200(D) x 100(W) - nr. 224 pcs./pallet

colore:

		imballo: 50		100	
Bianco	A85501	2	35,30	34,06	32,86

imballo: 40 80

Prodotti di consumo:				imballo: 40		80	
Tanica L 5,000 DAYFRESH, detergente mani - pH 5,5 - verde.	A99950DYF	4	15,48	14,94	14,41		
Tanica L 5,000 HAND SOAP FRESH, detergente mani - pH 5,5 - bianco.	A99950HSF	4	14,61	14,10	13,60		
Tanica L 5,000 HYGIENFRESH, detergente con antibatterico - pH 5,5.	A99950HYF	4	22,66	21,86	21,09		
Tanica L 5,000 SHOWERFRESH ECOLABEL, detergente docciaampoo - pH 5,0 - giallo.	A99950SHE	4	32,10	30,97	29,88		
Flacone L 1,000 Gel idroalcolico IGIENIZZANTE - pH 6,2 (senza risciacquo).	A99855ALG	12	16,75	16,16	15,59		

**Art. 770****"ELEKTRO SOAP"**

Dispenser sapone liquido:
 - con vaschetta dotata di coperchietto, a riempimento;
 -- capacità L 1,000;
 --- con azionamento a fotocellula;
 ---- funziona con nr. 3 batterie size "C", non fornite.
 dimen. mm 270(H) x 110(D) x 140(W) - nr. 180 pcs./pallet

colore:		imballo:		20	40
Bianco/Trasparente	A77010GA	1	100,57	97,03	93,61

imballo:		40	80
----------	--	----	----

Prodotti di consumo:	Tanica L 5,000 DAYFRESH, detergente mani - pH 5,5 - verde.	A99950DYF	4	15,48	14,94	14,41
	Tanica L 5,000 HAND SOAP FRESH, detergente mani - pH 5,5 - bianco.	A99950HSF	4	14,61	14,10	13,60
	Tanica L 5,000 HYGIENFRESH, detergente con antibatterico - pH 5,5.	A99950HYF	4	22,66	21,86	21,09
	Tanica L 5,000 SHOWERFRESH ECOLABEL, detergente docciashampoo - pH 5,0 - giallo.	A99950SHE	4	32,10	30,97	29,88
	Flacone L 1,000 Gel idroalcolico IGIENIZZANTE - pH 6,2 (senza risciacquo).	A99855ALG	12	16,75	16,16	15,59

**Art. 563****"SOAP LA 1100"**

Dispenser sapone liquido:
 - a riempimento;
 -- capacità L 1,100
 --- erogazione a PULSANTE.
 dimen. mm 220(H) x 113(D) x 126(W) - nr. 252 pcs./pallet

colore:		imballo:		50	100
Bianco	A56311W2	6	33,66	32,47	31,33
Bianco	A56311WIN	6	32,41	31,27	30,17
Bianco/Trasparente	A56301	6	32,41	31,27	30,17
Satin/Trasparente	A56301SAT	6	37,63	36,31	35,03
Cromato/Trasparente	A56300	6	40,14	38,72	37,36

imballo:		40	80
----------	--	----	----

Prodotti di consumo:	Tanica L 5,000 DAYFRESH, detergente mani - pH 5,5 - verde.	A99950DYF	4	15,48	14,94	14,41
	Tanica L 5,000 HAND SOAP FRESH, detergente mani - pH 5,5 - bianco.	A99950HSF	4	14,61	14,10	13,60
	Tanica L 5,000 HYGIENFRESH, detergente con antibatterico - pH 5,5.	A99950HYF	4	22,66	21,86	21,09
	Tanica L 5,000 SHOWERFRESH ECOLABEL, detergente docciashampoo - pH 5,0 - giallo.	A99950SHE	4	32,10	30,97	29,88

**Art. 515****"EXPORT"**

Dispenser sapone liquido:
 - a riempimento;
 -- capacità L 1,100;
 --- erogazione a LEVA.
 dimen. mm 255(H) x 100(D) x 130(W) - nr. 252 pcs./pallet

colore:		imballo:		50	100
Bianco/Trasparente	A51501	6	29,54	28,50	27,50
Nero/Trasparente	A51543	6	29,54	28,50	27,50
Cromato/Trasparente	A51500	6	32,19	31,05	29,96

imballo:		40	80
----------	--	----	----

Prodotti di consumo:	Tanica L 5,000 DAYFRESH, detergente mani - pH 5,5 - verde.	A99950DYF	4	15,48	14,94	14,41
	Tanica L 5,000 HAND SOAP FRESH, detergente mani - pH 5,5 - bianco.	A99950HSF	4	14,61	14,10	13,60
	Tanica L 5,000 HYGIENFRESH, detergente con antibatterico - pH 5,5.	A99950HYF	4	22,66	21,86	21,09
	Tanica L 5,000 SHOWERFRESH ECOLABEL, detergente docciashampoo - pH 5,0 - giallo.	A99950SHE	4	32,10	30,97	29,88

**Art. 501****"SOAP LA 1200"**

Dispenser sapone liquido:
 - a riempimento;
 -- capacità L 1,200;
 --- erogazione a LEVA.
 dimen. mm 215(H) x 120(D) x 140(W) - nr. 288 pcs./pallet

colore:		imballo:		50	100
Cromato/Trasparente	A50100	6	29,43	28,39	27,39

imballo:		40	80
----------	--	----	----

Prodotti di consumo:	Tanica L 5,000 DAYFRESH, detergente mani - pH 5,5 - verde.	A99950DYF	4	15,48	14,94	14,41
	Tanica L 5,000 HAND SOAP FRESH, detergente mani - pH 5,5 - bianco.	A99950HSF	4	14,61	14,10	13,60
	Tanica L 5,000 HYGIENFRESH, detergente con antibatterico - pH 5,5.	A99950HYF	4	22,66	21,86	21,09
	Tanica L 5,000 SHOWERFRESH ECOLABEL, detergente docciashampoo - pH 5,0 - giallo.	A99950SHE	4	32,10	30,97	29,88

**Art. 542****"PULL SOAP R 1200"**

Dispenser sapone liquido:
 - con vaschetta dotata di coperchietto, a riempimento;
 -- capacità L 1,200;
 --- erogazione a LEVA.

colore:		imballo:		50	100
Bianco	A54201SP	6	28,23	27,24	26,28

dimen. mm 320(H) x 105(D) x 110(W) - nr. 240 pcs./pallet

imballo:		40	80
----------	--	----	----

Prodotti di consumo:	Tanica L 5,000 DAYFRESH, detergente mani - pH 5,5 - verde.	A99950DYF	4	15,48	14,94	14,41
	Tanica L 5,000 HAND SOAP FRESH, detergente mani - pH 5,5 - bianco.	A99950HSF	4	14,61	14,10	13,60
	Tanica L 5,000 HYGIENFRESH, detergente con antibatterico - pH 5,5.	A99950HYF	4	22,66	21,86	21,09
	Tanica L 5,000 SHOWERFRESH ECOLABEL, detergente docciashampoo - pH 5,0 - giallo.	A99950SHE	4	32,10	30,97	29,88
	Flacone L 1,000 Gel idroalcolico IGIENIZZANTE - pH 6,2 (senza risciacquo).	A99855ALG	12	16,75	16,16	15,59

**Art. 543****"PULL SOAP R 1200 T"**

Dispenser sapone liquido:
 - con vaschetta dotata di coperchietto, a riempimento;
 -- capacità L 1,200;
 --- erogazione a LEVA.

colore:		imballo:		50	100
Trasparente/Bianco	A54300SP	6	29,67	28,63	27,62

dimen. mm 320(H) x 105(D) x 110(W) - nr. 240 pcs./pallet

imballo:		40	80
----------	--	----	----

Prodotti di consumo:	Tanica L 5,000 DAYFRESH, detergente mani - pH 5,5 - verde.	A99950DYF	4	15,48	14,94	14,41
	Tanica L 5,000 HAND SOAP FRESH, detergente mani - pH 5,5 - bianco.	A99950HSF	4	14,61	14,10	13,60
	Tanica L 5,000 HYGIENFRESH, detergente con antibatterico - pH 5,5.	A99950HYF	4	22,66	21,86	21,09
	Tanica L 5,000 SHOWERFRESH ECOLABEL, detergente docciashampoo - pH 5,0 - giallo.	A99950SHE	4	32,10	30,97	29,88
	Flacone L 1,000 Gel idroalcolico IGIENIZZANTE - pH 6,2 (senza risciacquo).	A99855ALG	12	16,75	16,16	15,59

**Art. 736****"HOSPITAL SOAP R 1200"**

Dispenser sapone liquido:
 - con vaschetta dotata di coperchietto, a riempimento;
 -- capacità L 1,200;
 --- erogazione a LEVA, in acciaio INOX, sagomata per spingere con il GOMITO.

colore:		imballo:		50	100
Bianco	A73601SP	6	44,23	42,67	41,17

dimen. mm 305(H) x 170(D) x 115(W) - nr. 240 pcs./pallet

imballo:		40	80
----------	--	----	----

Prodotti di consumo:	Tanica L 5,000 DAYFRESH, detergente mani - pH 5,5 - verde.	A99950DYF	4	15,48	14,94	14,41
	Tanica L 5,000 HAND SOAP FRESH, detergente mani - pH 5,5 - bianco.	A99950HSF	4	14,61	14,10	13,60
	Tanica L 5,000 HYGIENFRESH, detergente con antibatterico - pH 5,5.	A99950HYF	4	22,66	21,86	21,09
	Tanica L 5,000 SHOWERFRESH ECOLABEL, detergente docciashampoo - pH 5,0 - giallo.	A99950SHE	4	32,10	30,97	29,88
	Flacone L 1,000 Gel idroalcolico IGIENIZZANTE - pH 6,2 (senza risciacquo).	A99855ALG	12	16,75	16,16	15,59

Dispenser sapone a ricarica

prezzi unitari in Euro

**Art. 665****"CHARM"**

Supporto per cartuccia sapone liquido:
 - per ricarica in flacone da L 0,300 (serie 99665);
 -- erogazione mediante pompa alto/cartuccia.
 dimen. mm 122(H) x 54 (D) x 107(W) - nr. 1920 pcs.

colore:		imballo:		60	120
Bianco	A66511	6	7,72	7,45	7,19

imballo:		120	240
----------	--	-----	-----

Prodotti di consumo:	Flacone con dosatore L 0,300 SHOWERFRESH, detergente docciashampoo -pH 5,0-giallo	A99665SHF	12	4,36	4,21	4,06
----------------------	---	-----------	----	------	------	------

**Art. 626****"SOAP LA C 650"**

Dispenser sapone liquido:
 - per ricarica in flacone da L 0,700 (serie 99626);
 -- erogazione a PULSANTE.
 dimen. mm 250(H) x 95 (D) x 95 (W) - nr. 336 pcs./pallet

colore:		imballo:		50	100
Bianco/Trasparente	A62601N	6	29,10	28,08	27,09

imballo:		120	240
----------	--	-----	-----

Prodotti di consumo:	Flacone L 0,650 HAND SOAP FRESH, detergente mani - pH 5,5 bianco.	A99626HSF	6	4,04	3,90	3,76
	Flacone L 0,650 HYGIENFRESH, detergente con antibatterico - pH 5,5.	A99626HYF	6	4,95	4,78	4,61

**Art. 771****"ELEKTRO SOAP C 1000"**

Dispenser sapone liquido:
 - per ricarica L 1,000 (serie 99771);
 -- con azionamento mediante fotorilevatore;
 --- funziona con nr. 3 batterie size "C", non fornite.
 dimen. mm 270(H) x 110(D) x 140(W) - nr. 180 pcs./pallet

colore:		imballo:		20	40
Bianco/Trasparente	A77110GA	1	95,34	91,98	88,74

Prodotti di consumo:	Flacone L 1,000 DAYFRESH, detergente mani - pH 5,5 verde.	A99771DYF	9	5,91	5,70	5,50
	Flacone L 1,000 "HYGIENGEL", Gel idroalcolico IGIENIZZANTE - pH 6,8 (NO risciacquo).	A99771HGG	9	21,94	21,17	20,42

**Art. 826****"BUTTON SOAP C 1000"**

Dispenser sapone liquido:
 - per ricarica in flacone da L 0,975 (serie 99523);
 -- erogazione a PULSANTE.
 dimen. mm 300(H) x 125(D) x 100(W) - nr. 216 pcs./pallet

colore:		imballo:		50	100
Bianco	A82601	6	30,00	28,94	27,92

Prodotti di consumo:	Flacone L 0,975 DAYFRESH, detergente mani - pH 5,5 - verde.	A99523DYF	12	4,95	4,78	4,61
	Flacone L 0,975 HAND SOAP FRESH, detergente mani - pH 5,5 - bianco.	A99523HSF	12	4,88	4,71	4,54
	Flacone L 0,975 HYGIENFRESH, detergente con antibatterico - pH 5,5.	A99523HYF	12	6,38	6,16	5,94

**Art. 523****"PULL SOAP C 1000"**

Dispenser sapone liquido:
 - per ricarica in flacone da L 0,975 (serie 99523);
 -- erogazione a LEVA.
 dimen. mm 320(H) x 105(D) x 110(W) - nr. 240 pcs./pallet

colore:		imballo:		50	100
Bianco	A52301SP	6	25,86	24,95	24,07

Prodotti di consumo:	Flacone L 0,975 DAYFRESH, detergente mani - pH 5,5 - verde.	A99523DYF	12	4,95	4,78	4,61
	Flacone L 0,975 HAND SOAP FRESH, detergente mani - pH 5,5 - bianco.	A99523HSF	12	4,88	4,71	4,54
	Flacone L 0,975 HYGIENFRESH, detergente con antibatterico - pH 5,5.	A99523HYF	12	6,38	6,16	5,94

**Art. 524****"PULL BOX C 1000 T"**

Dispenser di sapone liquido:
 - per ricarica in flacone da L 0,975 (serie 99523);
 -- erogazione a LEVA.
 dimen. mm 320(H) x 105(D) x 110(W) - nr. 240 pcs./pallet

colore:		imballo:		50	100
Trasparente/Bianco	A52400SP	6	27,33	26,37	25,44

Prodotti di consumo:	Flacone L 0,975 DAYFRESH, detergente mani - pH 5,5 - verde.	A99523DYF	12	4,95	4,78	4,61
	Flacone L 0,975 HAND SOAP FRESH, detergente mani - pH 5,5 - bianco.	A99523HSF	12	4,88	4,71	4,54
	Flacone L 0,975 HYGIENFRESH, detergente con antibatterico - pH 5,5.	A99523HYF	12	6,38	6,16	5,94

**Art. 827****"BUTTON SOAP BV 800"**

Dispenser sapone liquido:
 - per ricarica Bag Volflex" L 0,800 (serie 99628);
 -- erogazione a PULSANTE.
 dimen. mm 300(H) x 125(D) x 100(W) - nr. 216 pcs./pallet

colore:		imballo:		50	100
Bianco	A82701	6	30,87	29,78	28,73

Prodotti di consumo:	Bag Volflex L 0,800 DAYFRESH, detergente mani - pH 5,5 - verde.	A99628DYF800	12	5,04	4,86	4,69
----------------------	---	--------------	----	------	------	------

**Art. 828****"BUTTON FOAM C 1000"**

Dispenser sapone liquido in SCHIUMA:
 - per ricarica in flacone da L 1,000 (serie 99828);
 -- erogazione a PULSANTE.
 dimen. mm 300(H) x 125(D) x 100(W) - nr. 216 pcs./pallet

colore:		imballo:		50	100
Bianco	A82801	6	37,63	36,31	35,03

Prodotti di consumo:	Flacone L 1,000 FOAM ECOLABEL, detergente mani - pH 5,0 - giallo.	A99828ECO	6	7,03	6,78	6,54
	Flacone L 1,000 FOAM, detergente mani con antimicrobico - pH 5,0 - verde.	A99828FBACTIFOA	6	7,20	6,94	6,70

Dispenser carta asciugamani

prezzi unitari in Euro

**Art. 504****"MULTI PACKAGE"**

Dispenser fogli in carta asciugamani:
 - generico per piegati a "C", a "V" o "Z";
 -- capacità max, circa nr. 700 fogli a "V";
 -- capacità max, circa nr. 450 fogli a "Z";
 --- (profondità interna mm. 120).
 dimen. mm 400(H) x 130(D) x 285(W) - nr. 120 pcs./pallet

colore:		imballo:		50	100
Bianco	A50401	6	32,71	31,56	30,45

Prodotti di consumo:	Confezione da 3750 fogli carta asciugamani (15x250), piegati a V, 2 veli - pura cellulosa.	A99537PC2	1	106,27	102,53	98,92
	Confezione da 2992 fogli carta asciugamani (16x187), "Z-FOLD"(22 X 24) 2V-P.C.	A99838ICA	1	85,24	82,24	79,34

**Art. 505****"MULTI PACKAGE T"**

Dispenser fogli in carta asciugamani:
 - generico per piegati a "C", a "V" o "Z";
 -- capacità max, circa nr. 700 fogli a "V";
 -- capacità max, circa nr. 450 fogli a "Z";
 --- (profondità interna mm. 120).
 dimen. mm 400(H) x 130(D) x 285(W) - nr. 120 pcs./pallet

colore:		imballo:		50	100
Trasparente/Bianco	A50500	6	35,42	34,17	32,97

Prodotti di consumo:	Confezione da 3750 fogli carta asciugamani (15x250), piegati a V, 2 veli - pura cellulosa.	A99537PC2	1	106,27	102,53	98,92
	Confezione da 2992 fogli carta asciugamani (16x187), "Z-FOLD"(22 X 24) 2V-P.C.	A99838ICA	1	85,24	82,24	79,34

**Art. 534****"MULTICART"**

Dispenser fogli in carta asciugamani:
 - piegati a "C" o "Z";
 -- capacità, circa nr. 400 fogli a "Z";
 --- (profondità interna mm. 100).
 dimen. mm 290(H) x 115(D) x 300(W) - nr. 144 pcs./pallet

colore:		imballo:		50	100
Bianco	A53401	6	30,95	29,86	28,81

Prodotti di consumo:	Confezione da 2992 fogli carta asciugamani (16x187), "Z-FOLD"(22 X 24) 2V-P.C.	A99838ICA	1	85,24	82,24	79,34
----------------------	--	-----------	---	-------	-------	-------

**Art. 535****"MULTICART T"**

Dispenser fogli in carta asciugamani:
 - piegati a "C" o "Z";
 -- capacità, circa nr. 400 fogli a "Z";
 --- (profondità interna mm. 100).
 dimen. mm 290(H) x 115(D) x 300(W) - nr. 144 pcs./pallet

colore:		imballo:		50	100
Trasparente/Bianco	A53500	6	32,98	31,82	30,70

Prodotti di consumo:	Confezione da 2992 fogli carta asciugamani (16x187), "Z-FOLD"(22 X 24) 2V-P.C.	A99838ICA	1	85,24	82,24	79,34
----------------------	--	-----------	---	-------	-------	-------

**Art. 536****"MULTICART-V"**

Dispenser fogli in carta asciugamani:
 - piegati a "C" o "V";
 -- capacità, circa nr. 500 fogli a "V";
 --- (profondità interna mm. 145).
 dimen. mm 290(H) x 160(D) x 300(W) - nr. 120 pcs./pallet

colore:		imballo:		50	100
Bianco	A53601	6	32,41	31,27	30,17

Prodotti di consumo:	Confezione da 3750 fogli carta asciugamani (15x250), piegati a V, 2 veli - pura cellulosa.	A99537PC2	1	106,27	102,53	98,92
----------------------	--	-----------	---	--------	--------	-------

**Art. 537****"MULTICART-V T"**

Dispenser fogli in carta asciugamani:

- piegati a "C" o "V";
- capacità, circa nr. 500 fogli a "V";
- (profondità interna mm. 145).

dimen. mm 290(H) x 160(D) x 300(W) - nr. 120 pcs./pallet

colore:

Trasparente/Bianco A53700

imballo:	50	100
	6	34,32 33,12 31,95

Prodotti di consumo: Confezione da 3750 fogli carta asciugamani (15x250), piegati a V, 2 veli - pura cellulosa.

A99537PC2	1	106,27	102,53	98,92
-----------	---	--------	--------	-------

imballo: 20 40

**Art. 516****"COMBI"**

Dispenser per asciugamani in carta:

- piegati a "C" o intercalati "V";
- oppure, in rotolo a strappo;
- capacità fogli, circa nr. 200;
- capacità rotolo, max Ø mm. 165 x 240 H.

dimen. mm 218(H) x 193(D) x 270(W) - nr. 144 pcs./pallet

colore:

Bianco A51640

imballo:	50	100
	4	28,15 27,16 26,20

Prodotti di consumo: Confezione da 3750 fogli carta asciugamani (15x250), piegati a V, 2 veli - pura cellulosa.

A99537PC2	1	106,27	102,53	98,92
-----------	---	--------	--------	-------

imballo: 20 40

**Art. 518****"COMBI T"**

Dispenser per asciugamani in carta:

- piegati a "C" o intercalati "V";
- oppure, in rotolo a strappo;
- capacità fogli, circa nr. 200;
- capacità rotolo, max Ø mm. 165 x 240 H.

dimen. mm 218(H) x 193(D) x 270(W) - nr. 144 pcs./pallet

colore:

Trasparente/Bianco A51840

imballo:	50	100
	4	29,54 28,50 27,50

Prodotti di consumo: Confezione da 3750 fogli carta asciugamani (15x250), piegati a V, 2 veli - pura cellulosa.

A99537PC2	1	106,27	102,53	98,92
-----------	---	--------	--------	-------

imballo: 20 40

**Art. 527****"ROLL BOX MINI"**

Dispenser per rotolo in carta asciugamani:

- a sfilamento centrale
- dimensioni max rotolo Ø mm. 140 x 220 H.

dimen. mm 270(H) x 180(D) x 160(W) - nr. 168 pcs./pallet

colore:

Trasparente/Bianco A52701

imballo:	40	80
	6	27,65 26,68 25,74

**Art. 520****"ROLL BOX MIDI"**

Dispenser per rotolo in carta asciugamani:

- a sfilamento centrale
- dimensioni max rotolo Ø mm. 185 x 250 H.

dimen. mm 300(H) x 225(D) x 200(W) - nr. 96 pcs./pallet

colore:

Trasparente/Bianco A52001

imballo:	40	80
	4	30,63 29,55 28,51

**Art. 519****"ROLL BOX MAXI"**

Dispenser per rotolo in carta asciugamani:

- a sfilamento centrale
- dimensioni max rotolo Ø mm. 245 x 265 H;
- disponibile anche con FRENO REGOLABILE (versione IMBUTO) per carta pre-tagliata.

dimen. mm 340(H) x 295(D) x 260(W) - nr. 56 pcs./pallet

colore:

Trasparente/Bianco A51901

Bianco/Trasp. - Imbuto A51961

imballo:	40	80
	4	40,35 38,93 37,56
	4	43,13 41,62 40,15

**Art. 552****"ROLL BOX EXTRA"**

Dispenser per rotolo in carta asciugamani:

- a sfilamento centrale

-- dimensioni max rotolo Ø mm. 320 x 310 H;

--- disponibile anche con FRENO REGOLABILE (versione IMBUTO) per carta pre-tagliata.

dimen. mm 400(H) x 375(D) x 330(W) - nr. 24 pcs./pallet

colore:

imballo: 40 80

Trasparente/Bianco	A55211	1	61,53	59,36	57,27
Trasp./Bianco - Imbuto	A55271	1	64,23	61,97	59,79

**Art. 799****"ELEKTROLL"**

Dispenser per rotolo carta asciugamani:

- erogazione ELETTRONICA con diverse regolazioni;

-- dimensioni max. rotolo Ø mm. 190 x mm. 210 H.

--- azionamento mediante fotorilevatore;

---- funziona con 4 batterie size "D", non fornite.

----- (le versioni 79910CST e 79910CT sono dotate di Alimentatore di rete 220 V).

dimen. mm 370(H) x 220(D) x 320(W) - nr. 48 pcs./pallet

colore:

imballo: 20 40

Trasparente/Bianco	A79910C	1	166,34	160,48	154,83
Trasparente/Bianco	A79910CT	1	209,34	201,97	194,86

Prodotti di consumo:

Confezione da 6 rotoli carta asciugamani, mt. 140 (senza pre-taglio), 2 veli - pura cellulosa.	A99641CRT	1	79,09	76,31	73,62
Confezione da 16 rotoli carta asciugamani, mt. 100 (senza pre-taglio), 3 veli - pura cellulosa.	A99668CRT	1	176,01	169,81	163,83

**Art. 750****"EASYCUT ADVAN"**

Dispenser per rotoli asciugamani in carta:

- TAGLIO AUTOMATICO (circa cm. 27);

-- dimensioni max rotolo Ø 190 x mm. 220 H.

dimen. mm 370(H) x 225(D) x 310(W) - nr. 50 pcs./pallet

colore:

imballo: 20 40

Trasparente/Bianco	A75051	1	112,54	108,57	104,75
--------------------	--------	---	--------	--------	--------

Prodotti di consumo:

Confezione da 16 rotoli carta asciugamani, mt. 100 (senza pre-taglio), 3 veli - pura cellulosa.	A99668CRT	1	176,01	169,81	163,83
---	-----------	---	--------	--------	--------

**Art. 640****"LHEVER"**

Dispenser meccanico A LEVA per rotoli in carta asciugamani (dimensione max rotolo Ø mm. 200 x mm. 220 H); dispone di alloggiamento per

posizionamento rotolo di riserva (Ø max mm. 130). Il lembo del nuovo rotolo, opportunamente

posizionato, verrà trascinato dal rotolo di riserva (quando quest'ultimo volgerà al termine),

predisponendosi automaticamente per il normale utilizzo.

dimen. mm 380(H) x 225(D) x 310(W) - nr. 50 pcs./pallet

colore:

imballo: 20 40

Bianco	A64011	1	103,88	100,22	96,69
--------	--------	---	--------	--------	-------

Prodotti di consumo:

Confezione da 6 rotoli carta asciugamani, mt. 140 (senza pre-taglio), 2 veli - pura cellulosa.	A99641CRT	1	79,09	76,31	73,62
Confezione da 16 rotoli carta asciugamani, mt. 100 (senza pre-taglio), 3 veli - pura cellulosa.	A99668CRT	1	176,01	169,81	163,83

**Art. 641****"LHEVER T"**

Dispenser meccanico A LEVA per rotoli in carta asciugamani (dimensione max rotolo Ø mm. 200 x mm. 220 H); dispone di alloggiamento per

posizionamento rotolo di riserva (Ø max mm. 130). Il lembo del nuovo rotolo, opportunamente

posizionato, verrà trascinato dal rotolo di riserva (quando quest'ultimo volgerà al termine),

predisponendosi automaticamente per il normale utilizzo.

dimen. mm 380(H) x 225(D) x 310(W) - nr. 50 pcs./pallet

colore:

imballo: 20 40

Trasparente/Bianco	A64110	1	107,10	103,33	99,69
--------------------	--------	---	--------	--------	-------

Prodotti di consumo:

Confezione da 6 rotoli carta asciugamani, mt. 140 (senza pre-taglio), 2 veli - pura cellulosa.	A99641CRT	1	79,09	76,31	73,62
Confezione da 16 rotoli carta asciugamani, mt. 100 (senza pre-taglio), 3 veli - pura cellulosa.	A99668CRT	1	176,01	169,81	163,83

Dispenser rotoli industriali

prezzi unitari in Euro



Art. 635

"CARENATO B"

Supporto carenato per bobina in carta industriale:
 - capacità max rotolo Ø mm. 280 x 260 H;
 -- utilizzabile sia a parete che da libero appoggio;
 --- dotato di carenatura per una totale protezione del rotolo, consigliato HACCP.

dimen. mm 330(H) x 340(D) x 440(W) - nr. 29 pcs./pallet

colore:

Bianco	A63511	1	55,99	54,02	52,12
--------	--------	---	-------	-------	-------

imballo: 30 60

imballo: 20 40

Prodotti di consumo: Confezione con 2 bobine industriali, da m 170 (senza pre-taglio), 2 veli - pura cellulosa. A99777PC2 1 41,98 40,51 39,08



Art. 636

"CARENATO"

Supporto carenato per bobina in carta industriale:
 - capacità max rotolo Ø mm. 280 x 260 H;
 -- utilizzabile sia a parete che da libero appoggio;
 --- dotato di carenatura per una totale protezione del rotolo, consigliato HACCP.

dimen. mm 330(H) x 340(D) x 440(W) - nr. 29 pcs./pallet

colore:

Trasparente/Bianco	A63610	1	61,81	59,63	57,53
--------------------	--------	---	-------	-------	-------

imballo: 30 60

imballo: 20 40

Prodotti di consumo: Confezione con 2 bobine industriali, da m 170 (senza pre-taglio), 2 veli - pura cellulosa. A99777PC2 1 41,98 40,51 39,08



Art. 638

"CAVALLETTO CARENATO C/R"

Cavalletto con ruote per bobina in carta industriale:
 - capacità max rotolo Ø mm. 280 x 260 H;
 -- dotato di carenatura per una totale protezione del rotolo, consigliato HACCP;
 --- prodotto in termoplastico ABS.

dimen. mm 910(H) x 470(D) x 515(W) - nr. 8 pcs./pallet

colore:

Trasparente/Bianco	A63820	1	106,86	103,10	99,47
--------------------	--------	---	--------	--------	-------

imballo: 30 60

imballo: 20 40

Prodotti di consumo: Confezione con 2 bobine industriali, da m 170 (senza pre-taglio), 2 veli - pura cellulosa. A99777PC2 1 41,98 40,51 39,08



Art. 533

"SUPPORTO ABS"

Supporto per bobina in carta industriale:
 - capacità max rotolo Ø mm. 350 x mm. 340 H;
 -- utilizzabile sia a parete che da libero appoggio.

dimen. mm 250(H) x 305(D) x 440(W) - nr. 48 pcs./pallet

colore:

Bianco	A53301	3	30,00	28,94	27,92
--------	--------	---	-------	-------	-------

imballo: 30 60

imballo: 20 40

Prodotti di consumo: Confezione con 2 bobine industriali, da m 170 (senza pre-taglio), 3 veli - pura cellulosa. A99777PC3 1 46,86 45,21 43,62
 Confezione con 2 bobine industriali, da m 170 (senza pre-taglio), 2 veli - pura cellulosa. A99777PC2 1 41,98 40,51 39,08



Art. 566

"CAVALLETTO ABS C/R"

Cavalletto con ruote per bobina in carta industriale:
 - capacità max rotolo Ø mm. 420 x 420 H;
 -- prodotto in termoplastico ABS.

dimen. mm 910(H) x 470(D) x 515(W) - nr. 48 pcs./pallet

colore:

Bianco	A56601	4	50,07	48,31	46,61
--------	--------	---	-------	-------	-------

imballo: 30 60

imballo: 20 40

Prodotti di consumo: Confezione con 2 bobine industriali, da m 170 (senza pre-taglio), 3 veli - pura cellulosa. A99777PC3 1 46,86 45,21 43,62
 Confezione con 2 bobine industriali, da m 170 (senza pre-taglio), 2 veli - pura cellulosa. A99777PC2 1 41,98 40,51 39,08

Dispenser carta igienica

prezzi unitari in Euro



Art. 618

"DUETTO"

Dispenser carta igienica in rotolino o interfogliata:
 - capacità rotolino, max Ø mm. 120 x 100 h;
 -- oppure, circa nr. 250 fogli piegati a V;
 -- oppure, circa nr. 200 fogli piegati a Z;
 --- coperchio senza serratura.

dimen. mm 140(H) x 148(D) x 150(W) - nr. 384 pcs./pallet

colore:

Bianco	A61801	12	13,16	12,70	12,25
--------	--------	----	-------	-------	-------

imballo: 60 120

imballo: 20 40

Prodotti di consumo: Confezione da 9000 fogli (36x250) carta igienica P.C. 2V, piegati "V" A99853CRT 1 62,30 60,11 57,99

**Art. 619****"DUETTO T"**

Dispenser carta igienica in rotolino o interfogliata:

- capacità rotolino, max Ø mm. 120 x 100 h;
- oppure, circa nr. 250 fogli piegati a V;
- oppure, circa nr. 200 fogli piegati a Z;
- coperchio senza serratura.

dimen. mm 140(H) x 148(D) x 150(W) - nr. 384 pcs./pallet

colore:

Trasparente/Bianco	A61900	12	15,80	15,25	14,71
Satin/Trasparente	A61900SAT	12	23,81	22,97	22,16

imballo: 60 120

imballo: 20 40

Prodotti di consumo: Confezione da 9000 fogli (36x250) carta igienica P.C. 2V, piegati "V"

A99853CRT	1	62,30	60,11	57,99
-----------	---	-------	-------	-------

**Art. 755****"TWINS"**

Dispenser per 2 rotolini carta igienica;

- capacità, nr. 2 rotoli max Ø mm. 130 (posizionati orizzontalmente);
- dotato di cursore trasparente, che può essere spostato dall'utente per l'utilizzo del secondo rotolo;
- all'apertura del dispenser, prima della ricarica, il cursore si predispone automaticamente.

dimen. mm 150(H) x 150(D) x 260(W) - nr. 168 pcs./pallet

colore:

Bianco	A75501	6	34,32	33,12	31,95
Nero/Trasparente	A75513	1	39,48	38,09	36,75

imballo: 50 100

Art. 693**"MINI ROLLMATIC"**

Dispenser per rotolo carta igienica:

- formato MINI Jumbo;
- capacità, rotolo max Ø mm. 195.

dimen. mm 240(H) x 130(D) x 230(W) - nr. 204 pcs./pallet

colore:

Bianco	A69301	6	21,31	20,56	19,84
--------	--------	---	-------	-------	-------

imballo: 50 100

imballo: 20 40

Prodotti di consumo: Confezione da 12 rotoli igienica "MINI JUMBO" Ømm.200 x mt.160, 2 veli-pura cellulosa. A99590ICA12PUCE

A99590ICA12PUCE	1	59,86	57,75	55,72
-----------------	---	-------	-------	-------

**Art. 694****"MINI ROLLMATIC T"**

Dispenser per rotolo carta igienica:

- formato MINI Jumbo;
- capacità, rotolo max Ø mm. 195.

dimen. mm 240(H) x 130(D) x 230(W) - nr. 204 pcs./pallet

colore:

Trasparente/Bianco	A69400	6	23,95	23,10	22,29
--------------------	--------	---	-------	-------	-------

imballo: 50 100

imballo: 20 40

Prodotti di consumo: Confezione da 12 rotoli igienica "MINI JUMBO" Ømm.200 x mt.160, 2 veli-pura cellulosa. A99590ICA12PUCE

A99590ICA12PUCE	1	59,86	57,75	55,72
-----------------	---	-------	-------	-------

**Art. 511****"ROLLMATIC"**

Dispenser per rotolo carta igienica:

- formato MINI Jumbo;
- capacità, rotolo max Ø mm. 240.

dimen. mm 280(H) x 130(D) x 270(W) - nr. 144 pcs./pallet

colore:

Bianco	A51101SP	6	26,68	25,74	24,83
--------	----------	---	-------	-------	-------

imballo: 50 100

imballo: 20 40

Prodotti di consumo: Confezione da 12 rotoli igienica "MINI JUMBO" Ømm.200 x mt.160, 2 veli-pura cellulosa. A99590ICA12PUCE

A99590ICA12PUCE	1	59,86	57,75	55,72
-----------------	---	-------	-------	-------

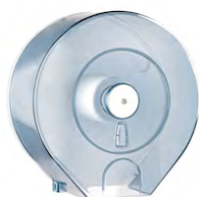
**Art. 512****"ROLLMATIC T"**

Dispenser per rotolo carta igienica:

- formato MINI Jumbo;
- capacità, rotolo max Ø mm. 240.

dimen. mm 280(H) x 130(D) x 270(W) - nr. 144 pcs./pallet

colore:

Trasparente/Bianco	A51200SP	6	28,67	27,66	26,69
--------------------	----------	---	-------	-------	-------

imballo: 50 100

imballo: 20 40

Prodotti di consumo: Confezione da 12 rotoli igienica "MINI JUMBO" Ømm.200 x mt.160, 2 veli-pura cellulosa. A99590ICA12PUCE

A99590ICA12PUCE	1	59,86	57,75	55,72
-----------------	---	-------	-------	-------

**Art. 608****"MAXI ROLLMATIC"**

Dispenser per rotolo carta igienica:

- formato MAXI Jumbo;
- capacità, rotolo max Ø mm. 290.

dimen. mm 350(H) x 130(D) x 330(W) - nr. 80 pcs./pallet

colore:

Bianco

A60801SP

imballo: 50 100

4	29,33	28,30	27,30
---	-------	-------	-------

imballo: 20 40

Prodotti di consumo: Confezione da 6 rotoli igienica "MAXI JUMBO" Ø mm.280 x mt.310, 2 veli-pura cellulosa.A99588ICA06PUCE

1	58,39	56,33	54,35
---	-------	-------	-------

**Art. 609****"MAXI ROLLMATIC T"**

Dispenser per rotolo carta igienica:

- formato MAXI Jumbo;
- capacità, rotolo max Ø mm. 290.

dimen. mm 350(H) x 130(D) x 330(W) - nr. 80 pcs./pallet

colore:

Trasparente/Bianco

A60900SP

imballo: 50 100

4	32,19	31,05	29,96
---	-------	-------	-------

imballo: 20 40

Prodotti di consumo: Confezione da 6 rotoli igienica "MAXI JUMBO" Ø mm.280 x mt.310, 2 veli-pura cellulosa.A99588ICA06PUCE

1	58,39	56,33	54,35
---	-------	-------	-------

**Art. 506****"MAXI JUMBO"**

Dispenser per rotolo carta igienica:

- formato MAXI Jumbo;
- capacità, rotolo max Ø mm. 340.

dimen. mm 395(H) x 130(D) x 370(W) - nr. 80 pcs./pallet

colore:

Bianco

A50601SP

imballo: 50 100

4	31,52	30,41	29,34
---	-------	-------	-------

imballo: 20 40

Prodotti di consumo: Confezione da 6 rotoli igienica "MAXI JUMBO" Ø mm.280 x mt.310, 2 veli-pura cellulosa.A99588ICA06PUCE

1	58,39	56,33	54,35
---	-------	-------	-------

**Art. 507****"MAXI JUMBO T"**

Dispenser per rotolo carta igienica:

- formato MAXI Jumbo;
- capacità, rotolo max Ø mm. 340.

dimen. mm 395(H) x 130(D) x 370(W) - nr. 80 pcs./pallet

colore:

Trasparente/Bianco

A50700SP

imballo: 50 100

4	34,08	32,88	31,72
---	-------	-------	-------

imballo: 20 40

Prodotti di consumo: Confezione da 6 rotoli igienica "MAXI JUMBO" Ø mm.280 x mt.310, 2 veli-pura cellulosa.A99588ICA06PUCE

1	58,39	56,33	54,35
---	-------	-------	-------

**Art. 594****"ROLLMATIC DOPPIO"**

Dispenser per rotoli carta igienica:

- formato MINI Jumbo;
- capacità, nr. 2 rotoli max Ø mm. 240;
- dotato di cursore, posizionato sotto al dispenser, che può essere spostato dall'utente per l'utilizzo del secondo rotolo;
- all'apertura del dispenser, prima della ricarica, il cursore deve essere riposizionato dall'operatore.

dimen. mm 293(H) x 130(D) x 514(W) - nr. 72 pcs./pallet

colore:

Bianco

A59411SP

imballo: 50 100

1	45,06	43,47	41,94
---	-------	-------	-------

imballo: 20 40

Prodotti di consumo: Confezione da 12 rotoli igienica "MINI JUMBO" Ømm.200 x mt.160, 2 veli-pura cellulosa.A99590ICA12PUCE

1	59,86	57,75	55,72
---	-------	-------	-------

**Art. 595****"ROLLMATIC DOPPIO T"**

Dispenser per rotoli carta igienica:

- formato MINI Jumbo;
- capacità, nr. 2 rotoli max Ø mm. 240;
- dotato di cursore, posizionato sotto al dispenser, che può essere spostato dall'utente per l'utilizzo del secondo rotolo;
- all'apertura del dispenser, prima della ricarica, il cursore deve essere riposizionato dall'operatore.

dimen. mm 293(H) x 130(D) x 514(W) - nr. 72 pcs./pallet

colore:

Trasparente/Bianco

A59510SP

imballo: 50 100

1	49,47	47,73	46,05
---	-------	-------	-------

imballo: 20 40

Prodotti di consumo: Confezione da 12 rotoli igienica "MINI JUMBO" Ømm.200 x mt.160, 2 veli-pura cellulosa.A99590ICA12PUCE

1	59,86	57,75	55,72
---	-------	-------	-------

**Art. 861****"LA TOILET"**

Dispenser carta igienica interfogliata:
 - capacità, circa nr. 500 fogli piegati a V;
 -- oppure, circa nr. 400 fogli piegati a Z;
 dimen. mm 310(H) x 143(D) x 138(W) - nr. 192 pcs./pallet

colore:		imballo:		50	100
Bianco	A86101	6	25,12	24,23	23,38

Prodotti di consumo:		Confezione da 9000 fogli (36x250) carta igienica P.C. 2V, piegati "V"		A99853CRT	1	62,30	60,11	57,99
----------------------	--	---	--	-----------	---	-------	-------	-------

Dispenser carta copri wc, sacchetti igienici e assorbenti

prezzi unitari in Euro

**Art. 528****"COPRIWC MAXI"**

Dispenser carta copriwater:
 - formato MAXI;
 -- capacità, nr. 1 astuccio da 250 fogli, piegati in due, (series 99528);
 -- oppure, nr. 2 astucci da 125 fogli, piegati in quattro, (serie 99125).
 dimen. mm 280(H) x 46 (D) x 420(W) - nr. 216 pcs./pallet

colore:		imballo:		50	100
Bianco	A52801	6	27,33	26,37	25,44

Prodotti di consumo:		Nr. 20 astucci da 250 fogli di carta copriwater MAXI - piegata in due (per Art. 528)		A99528	1	172,53	166,45	160,59
		Nr. 20 astucci da 125 fogli di carta copriwater MINI - (da utilizzare in coppia nell'Art. 528)		A99125	1	121,36	117,08	112,96

**Art. 530****"COPRIWC"**

Dispenser carta copriwater:
 - formato MINI (fogli piegati in quattro);
 -- capacità, nr. 1 astuccio da 200 fogli.
 dimen. mm 295(H) x 55 (D) x 230(W) - nr. 288 pcs./pallet

colore:		imballo:		50	100
Bianco	A53001	12	23,67	22,83	22,03

Prodotti di consumo:		Nr. 25 astucci da 200 fogli di carta copriwater MINI - piegata in quattro (xA.910,662,530,723)		A99530	1	183,37	176,91	170,68
		Nr. 12 astucci da 200 fogli di carta copriwater MINI - piegata in quattro (xA.910,662,530,723)		A99912	1	117,79	113,64	109,64

**Art. 531****"MILADY"**

Dispenser sacchetti igienici:
 - capacità, circa nr. 60 sacchetti (series 99932 o 99942).
 dimen. mm 295(H) x 55 (D) x 135(W) - nr. 576 pcs./pallet

colore:		imballo:		60	120
Bianco	A53101	12	10,58	10,21	9,85

Prodotti di consumo:		Confezione da 1000 sacchetti igienici (5 x 200), in carta politenata (KBM gr. 31 + PE).		A99932	1	58,79	56,72	54,72
		Confezione da 1000 sacchetti igienici (5 x 200), in carta (KBM gr. 41).		A99942FSC	1	49,80	48,04	46,35

**Art. 584****"FOR LADY"**

Dispenser sacchetti igienici intercalati:
 - capacità nr. 1 astuccio da 25 sacchetti in LD PE (serie 99984).
 dimen. mm 95 (H) x 32 (D) x 135(W) - nr. 3456 pcs./pallet

colore:		imballo:		60	120
Bianco	A58401	24	5,68	5,48	5,29
Satin	A58401SAT	24	9,85	9,50	9,17
Cromato	A58400	24	10,97	10,58	10,21

Prodotti di consumo:		Astuccio con 25 Sacchetti igienici intercalati in polietilene (ricarica per Art. 584)		A99984EXP	48	1,74	1,68	1,62
----------------------	--	---	--	-----------	----	------	------	------

Dispenser veline facciali e guanti

prezzi unitari in Euro



Art. 508

"MILLEUSI"

Dispenser veline facciali:

- capacità, nr. 1 astuccio da 100 veline interfogliate (mm. 220 x 200);

-- utilizzabile sia a parete che da libero appoggio.

dimen. mm 140(H) x 70 (D) x 270(W) - nr. 400 pcs./pallet

colore:

		imballo:		60	120
Bianco	A50801	20	10,64	10,26	9,90
Cromato	A50800	20	31,69	30,58	29,50

imballo: 20 40

Prodotti di consumo: Confezione da 4000 veline facciali (nr. 40 astucci x 100 fogli), in carta interfogliata. A99908PC2VCRT | 1 | 120,66 | 116,41 | 112,31



Art. 685

"FOR GLOVES"

Dispenser per guanti in lattice:

- capacità, nr. 1 astuccio da 100 guanti;

-- utilizzabile sia a parete che da libero appoggio.

dimen. mm 140(H) x 90 (D) x 270(W) - nr. 336 pcs./pallet

colore:

		imballo:		60	120
Bianco	A68501	12	11,38	10,98	10,59

Accessori bagno

prezzi unitari in Euro



Art. 865

"MAGIC DUMBO"

Sgabello componibile 4 piedi:

- dotato di vano portaoggetti.

dimen. mm 403(H) x 331(D) x 331(W) - nr. 60 pcs./pallet

colore:

		imballo:		50	100
Bianco	A86501	1	53,78	51,89	50,06



Art. 560

"MAXI DUMBO"

Sgabello componibile a 4 piedi:

- consigliato per bagno.

dimen. mm 390(H) x 370(D) x 370(W) - nr. 100 pcs./pallet

colore:

		imballo:		50	100
Bianco	A56001	1	37,12	35,81	34,55
Nero	A56013	1	42,69	41,19	39,74
Satin	A56001SAT	1	66,51	64,17	61,91



Art. 574

Porta scopino per bagno:

- da pavimento.

dimen. mm 490(H) x 150(D) x 150(W) - nr. 108 pcs./pallet

colore:

		imballo:		50	100
Bianco	A57401	6	19,77	19,07	18,40
Nero	A57403	6	22,74	21,94	21,17

Dispenser cucina

prezzi unitari in Euro



Art. 548

"CUTTERBOX DOPPIO"

Dispenser rotoli alluminio + pellicola trasparente:

- dim. rotolo alluminio, mt. 150 x mm. 300/330;

- dim. rotolo pellicola trasparente: mt. 300 x mm. 300/330.

dimen. mm 185(H) x 110(D) x 380(W) - nr. 120 pcs./pallet

colore:

		imballo:		60	120
Bianco	A54801	6	39,84	38,43	37,08

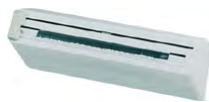
**Art. 557****"CUTTERBOX ALUMINIUM OR FILM"**

Dispenser rotolo alluminio o pellicola trasparente:

- dim. rotolo alluminio: m. 150 x mm. 300/350;

- dim. rotolo pellicola trasparente, m. 300 x mm.

300/350;

-- il dispenser viene fornito con il cursore x pellicola

trasparente già installato;

--- come optional fisso viene fornito anche il

cursore x alluminio, con sostituzione a cura

dell'utilizzatore.

dimen. mm 110(H) x 120(D) x 400(W) - nr. 144 pcs./pallet

colore:

Bianco

A55701UN

imballo:

60

120

6	24,32	23,47	22,64
---	-------	-------	-------

Art. 691**"CUTTERBOX MAXI ALUMINIUM OR FILM"**

Dispenser rotolo alluminio o pellicola trasparente:

- dim. rotolo alluminio, mt. 150 x mm. 410/480;

- dim. rotolo pellicola trasparente, mt. 300 x mm.

410/480;

-- il dispenser viene fornito con il cursore x pellicola

trasparente già installato;

--- come optional fisso viene fornito anche il

cursore x alluminio, con sostituzione a cura

dell'operatore.

dimen. mm 120(H) x 100(D) x 530(W) - nr. 144 pcs./pallet

colore:

Bianco

A69101UN

imballo:

60

120

1	30,51	29,44	28,40
---	-------	-------	-------

Accessori per bar e ristoranti

prezzi unitari in Euro

**Art. 401****"4PHONE"**

Supporto multiplo per smartphone e/o tablet:

- "da tavolo";

-- capacità, fino a 4 device;

--- ampio vano centrale per snack o cancelleria.

dimen. mm 100(H) x 180(D) x 180(W) - nr. 384 pcs./pallet

colore:

Bianco

A40101

imballo:

60

120

4	26,07	25,16	24,27
---	-------	-------	-------

Nero

A40103

4	26,07	25,16	24,27
---	-------	-------	-------

**Art. 558****"VIDEOBIK MINI"**

Portabicchieri bibita/caffè

- capacità: nr. 20 bicchieri per bibita;

- oppure, nr. 35 bicchierini da caffè, applicando

apposito "anello riduttore" (fornito nella

confezione).

dimen. mm 170(H) x 100(D) x 100(W) - nr. 486 pcs./pallet

colore:

Bianco/Trasparente

A55801

imballo:

60

120

9	18,15	17,51	16,89
---	-------	-------	-------

**Art. 559****"VIDEOBIK MIDI"**

Portabicchieri bibita/caffè

- capacità: nr. 50 bicchieri per bibita;

- oppure, nr. 70 bicchierini da caffè, applicando

apposito "anello riduttore" (fornito nella

confezione).

dimen. mm 315(H) x 100(D) x 100(W) - nr. 360 pcs./pallet

colore:

Bianco/Trasparente

A55901

imballo:

60

120

9	19,69	19,00	18,33
---	-------	-------	-------

**Art. 572**

Cestino da tavolo:
 - capacità Lt. 1,25;
 -- dotato di coperchio basculante;
 --- fornito con tampografia "for a neat table".

dimen. mm 180(H) x 120(D) x 120(W) - nr. 408 pcs./pallet

colore:		imballo:			
		60	120		
Bianco	A57221	12	10,15	9,79	9,45

**Art. 573**

Cestino da tavolo:
 - capacità Lt. 1,25;
 -- fornito con tampografia "for a neat table".

dimen. mm 125(H) x 120(D) x 120(W) - nr. 816 pcs./pallet

colore:		imballo:			
		60	120		
Bianco	A57321	24	5,88	5,67	5,47

**Art. 564**

Dispenser tovaglioli bar:
 - "da tavolo";
 -- capacità, circa nr. 200 tovaglioli mm. 170 x 170;
 -- oppure, circa 150 tovaglioli mm. 170 x 250;
 --- disponibile in vari colori.

dimen. mm 145(H) x 140(D) x 105(W) - nr. 600 pcs./pallet

colore:		imballo:			
		60	120		
Nero	A56403	12	11,38	10,98	10,59
Rosso	A56404	12	11,38	10,98	10,59
Marrone	A56405	12	11,38	10,98	10,59
Bianco	A56401	12	11,38	10,98	10,59
Blu	A56407	12	11,38	10,98	10,59

**Art. 683**

"IGLOO"
 Dispenser tovaglioli bar:
 - "da tavolo";
 -- capacità, circa nr. 200 tovaglioli mm. 170 x 170;
 -- oppure, circa 150 tovaglioli mm. 170 x 250;
 --- disponibile in varie combinazioni di colore.

dimen. mm 140(H) x 150(D) x 105(W) - nr. 600 pcs./pallet

colore:		imballo:			
		60	120		
Bianco	A68301	12	13,04	12,58	12,14

**Art. 863**

Contenitore tovaglioli "bar":
 - capacità, circa nr. 100 tovaglioli
 -- formato "25x25".

dimen. mm 130(H) x 125(D) x 125(W) - nr. 672 pcs./pallet

colore:		imballo:			
		60	120		
Bianco	A86301	12	8,20	7,91	7,63

**Art. 577**

"GIANT"
 Portatovaglioli da banco:
 - può contenere una confezione da 400 fogli di
 tovaglioli in carta, formato cm. 27 x 30, piegati
 "sfalsati" (serie 99977).

dimen. mm 180(H) x 310(D) x 170(W) - nr. 144 pcs./pallet

colore:		imballo:			
		30	60		
Bianco	A57701	6	36,39	35,11	33,87

**Art. 565**

Cestino gettacarta:
- consigliato per camera d'albergo;
-- capacità Lt. 6.
dimen. mm 250(H) x 200(D) x 200(W) - nr. 180 pcs./pallet

colore:

		imballo:			
		60		120	
Bianco	A56501	12	11,45	11,05	10,66
Nero	A56503	12	13,19	12,73	12,28

**Art. 579**

"RETTANGOLARE"
Cestino gettacarta:
- capacità Lt. 8
dimen. mm 280(H) x 170(D) x 240(W) - nr. 288 pcs./pallet

colore:

		imballo:			
		60		120	
Bianco	A57901	12	10,87	10,49	10,12
Nero	A57903	12	12,52	12,08	11,65
Satin	A57901SAT	12	21,88	21,11	20,37

**Art. 580**

Coperchio basculante:
- applicabile esclusivamente su cestino
"rettangolare" (art. 579).
dimen. mm 80(H) x 170(D) x 240(W) - nr. 576 pcs./pallet

colore:

		imballo:			
		60		120	
Bianco	A58001	12	10,35	9,98	9,63
Nero	A58003	12	11,34	10,95	10,56
Satin	A58001SAT	12	20,62	19,89	19,19

**Art. 883**

"Mini MADAME"
Coperchio "bocca di lupo":
- x trasformare cestino rettangolare, art. 579, in
contenitore rifiuti x pannolini Signora.
dimen. mm 91(H) x 187(D) x 262(W) - nr. 180 pcs./pallet

colore:

		imballo:			
		60		120	
Bianco	A88301	6	15,82	15,27	14,73
Nero	A88303	6	18,21	17,57	16,95

**Art. 664**

Supporto a muro,
per la sospensione del cestino rettangolare (art.
579)
dimen. mm 75(H) x 190(D) x 260(W) - nr. 576 pcs./pallet

colore:

		imballo:			
		60		120	
Bianco	A66401	12	7,72	7,45	7,19
Nero	A66403	12	8,86	8,55	8,25
Satin	A66401SAT	12	17,22	16,62	16,03

**Art. 526**

"TANDEM",
cestino gettacarta di forma cilindrica;
- altezza mm. 290;
-- capacità Lt. 13.
dimen. mm 290(H) x 250(D) x 250(W) - nr. 48 pcs./pallet

colore:

		imballo:			
		60		120	
Bianco	A52601	8	18,31	17,66	17,04
Nero	A52603	8	21,06	20,32	19,60

**Art. 822****"Super TANDEM"**

Cestino gettacarta di forma cilindrica:

- altezza mm. 500;

-- capacità Lt. 24.

dimen. mm 500(H) x 250(D) x 250(W) - nr. 48 pcs./pallet

colore:

Bianco

A82201

imballo:

60

120

6	22,66	21,86	21,09
---	-------	-------	-------

**Art. 541**Coperchio basculante,
per cestini cilindrici TANDEM e SUPERTANDEM
(artt. 526 e 822).

dimen. mm 135(H) x 270(D) x 270(W) - nr. 144 pcs./pallet

colore:

Bianco

A54101

imballo:

60

120

8	15,58	15,03	14,50
---	-------	-------	-------

Nero

A54103

8	15,58	15,03	14,50
---	-------	-------	-------

**Art. 544****"ANELLO per tandem"**

Anello ferma-sacco:

- utilizzabile su cestini cilindrici (serie 526 e 822).

dimen. mm 60 (H) x 270(D) x 270(W) - nr. 224 pcs./pallet

colore:

Bianco

A54401

imballo:

60

120

8	5,14	4,95	4,78
---	------	------	------

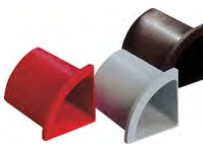
**Art. 546**Separatori per raccolta differenziata,
in diversi colori, per cestini cilindrici (artt. 526 e
822)

dimen. mm 220(H) x 140(D) x 200(W) - nr. 256 pcs./pallet

colore:

Rosso

A54604

imballo:

60

120

4	6,68	6,45	6,22
---	------	------	------

Grigio

A54600

4	6,68	6,45	6,22
---	------	------	------

Verde

A54606

4	6,68	6,45	6,22
---	------	------	------

Blu

A54607

4	6,68	6,45	6,22
---	------	------	------

Giallo

A54608

4	6,68	6,45	6,22
---	------	------	------

**Art. 510**Cestino gettacarta listellato,
dotato di supporto x la sospensione a parete
- capacità Lt. 35

dimen. mm 500(H) x 270(D) x 320(W) - nr. 54 pcs./pallet

colore:

Bianco

A51001

imballo:

30

60

6	21,98	21,21	20,46
---	-------	-------	-------

**Art. 820**

Cestino gettacarta APERTO

- capacità Lt. 42

dimen. mm 505(H) x 282(D) x 392(W) - nr. 54 pcs./pallet

colore:

Bianco

A82001

imballo:

30

60

6	24,09	23,24	22,42
---	-------	-------	-------

**Art. 821**

Coperchio basculante per cestino art. 820
 dimen. mm 151(H) x 293(D) x 400(W) - nr. 180 pcs./pallet

colore:		imballo:	30	60	
Bianco	A82101	6	13,20	12,74	12,29

Pattumiere a pedale

prezzi unitari in Euro

**Art. 514**

"PATTY 6"
 Pattumiera a pedale in PP:
 - con secchiello estraibile;
 -- capacità L 6.
 dimen. mm 280(H) x 195(D) x 200(W) - nr. 84 pcs./pallet

colore:		imballo:	30	60	
Bianco	A51401	12	21,31	20,56	19,84

**Art. 823**

"PATTY 18"
 Pattumiera a pedale in PP:
 - con cestello estraibile;
 -- capacità L 18.
 dimen. mm 390(H) x 290(D) x 290(W) - nr. 32 pcs./pallet

colore:		imballo:	30	60	
Bianco	A82301	8	31,56	30,45	29,38

**Art. 729**

'NARROW', pattumiera specifica per il contenimento degli assorbenti igienici usati, con apertura a pedale del coperchio a "bocca di lupo", strutturato in modo tale da impedire la visibilità dei rifiuti interni
 - dotato di fermasacco e vaschetta porta deodorante
 -- capacità Lt. 17
 dimen. mm 540(H) x 420(D) x 200(W) - nr. 30 pcs./pallet

colore:		imballo:	30	60	
Bianco	A72911	1	63,80	61,56	59,39

Prodotti di consumo: PASTIGLIA ANTI-ODORE X ART. 748 "MADAME"

		imballo:	120	240
A99748	8	3,06	2,95	2,85

**Art. 732**

Pattumiera a pedale,
 di colore bianco con pedale grigio
 - capacità Lt. 25
 dimen. mm 470(H) x 340(D) x 295(W) - nr. 60 pcs./pallet

colore:		imballo:	30	60	
Bianco	A73201	4	54,61	52,69	50,83

**Art. 849**

Pattumiera a pedale,
 di colore bianco e pedale grigio;
 - capacità 50 L.
 dimen. mm 570(H) x 370(D) x 405(W) - nr. 36 pcs./pallet

colore:		imballo:	30	60	
Bianco	A84901	3	64,35	62,09	59,90

**Art. 585**

Pattumera a pedale,
dotata di fermasacco
- capacità Lt. 60
dimen. mm 700(H) x 350(D) x 410(W) - nr. 36 pcs./pallet

colore:		imballo:	30	60
Bianco	A58501	3	79,35	76,56 73,86

**Art. 734**

Pattumiera a pedale con ruote
- totalmente INOSSIDABILE, a norma H.A.C.C.P.
-- capacità Lt. 90
dimen. mm 930(H) x 480(D) x 520(W) - nr. 16 pcs./pallet

colore:		imballo:	10	20
Bianco	A73401	2	215,19	207,61 200,30

Prodotti di pronto soccorso

prezzi unitari in Euro

**Art. 598**

Armadietto **vuoto**, per prodotti medicali di "primo soccorso":
- in metallo laccato bianco, con serratura;
-- senza Medicali;
--- può contenere pacco di medicazione, fino a nr. 2 lavoratori (Art. 99598).
dimen. mm 460(H) x 140(D) x 300(W) - nr. 55 pcs./pallet

colore:		imballo:	10	20
Bianco	A59801M	1	79,31	76,51 73,82

Prodotti di consumo: PACCO MEDICAZIONE PRIMO SOCCORSO (fino a 2 lavoratori).

A99598C2PH	1	20,29	19,58	18,89
------------	---	-------	-------	-------

**Art. 686**

Armadietto con prodotti medicali di "primo soccorso" (fino a nr. 2 lavoratori):
- in metallo laccato bianco, con serratura;
-- con pacco medicazione a norma D. M. 388 del 15/07/2003 e D. L. 81 Art. 45 - Gr. C Allegato 2 "maggiorato".
dimen. mm 370(H) x 140(D) x 300(W) - nr. 95 pcs./pallet

colore:		imballo:	10	20
Bianco	A68611C2M	1	81,75	78,87 76,09

Prodotti di consumo: PACCO MEDICAZIONE PRIMO SOCCORSO (fino a 2 lavoratori).

A99598C2PH	1	20,29	19,58	18,89
------------	---	-------	-------	-------

**Art. 676**

Valigetta estraibile in colore arancione, con medicali di "primo soccorso" (fino a 2 lavoratori):
- dotata di piastra supporto, per sospensione a parete
-- con pacco di medicazione a norma D. M. 388 del 15/07/2003 e D. L. 81 Art. 45 - Gr. C Allegato 2 "maggiorato".
dimen. mm 220(H) x 112(D) x 282(W) - nr. 100 pcs./pallet

colore:		imballo:	10	20
Arancione	A67611C2M	1	57,83	55,79 53,83

Prodotti di consumo: PACCO MEDICAZIONE PRIMO SOCCORSO (fino a 2 lavoratori).

A99598C2PH	1	20,29	19,58	18,89
------------	---	-------	-------	-------

**Art. 678**

Armadietto con medicali di "primo soccorso" (oltre 2 lavoratori):
- in metallo laccato bianco, con serratura;
-- con pacco di medicazione a norma D. M. nr. 388 del 15/07/2003 e D. L. nr. 81 Art. 45 - Gr. B Allegato 1 "maggiorato".
dimen. mm 483(H) x 202(D) x 402(W) - nr. 48 pcs./pallet

colore:		imballo:	10	20
Bianco	A67811B1M	1	234,34	226,09 218,13

Prodotti di consumo: PACCO MEDICAZIONE PRIMO SOCCORSO (oltre 2 lavoratori).

A99678B1PH	1	86,24	83,20	80,27
------------	---	-------	-------	-------

PACCO MEDICAZIONE PRIMO SOCCORSO (oltre 2 lavoratori): senza sfigmomanometro.	A99680B1SPH	1	64,99	62,70 60,49
---	-------------	---	-------	---------------

**Art. 679**

Valigetta estraibile in colore arancione, (oltre 2 lavoratori):
 - in termoplastico antiurto;
 -- con pacco di medicazione a norma D. M. nr. 388 del 15/07/2003 e D. L. nr. 81 Art. 45 - Gr. B Allegato 1 "maggiorato".
 dimen. mm 338(H) x 147(D) x 443(W) - nr. 48 pcs./pallet

colore:		imballo:	10	20
Arancione	A67911B1M	1	198,17	191,19 184,46

Prodotti di consumo: PACCO MEDICAZIONE PRIMO SOCCORSO (oltre 2 lavoratori).

A99678B1PH	1	86,24	83,20	80,27
PACCO MEDICAZIONE PRIMO SOCCORSO (oltre 2 lavoratori): senza sfigmomanometro. A99680B1SPH	1	64,99	62,70	60,49

Asciugamani elettronici - Phon

prezzi unitari in Euro

**Art. 752**

"VENTASSO"
 - Asciugamani elettronico (a fotocellula), con coperchio in metallo laccato bianco
 -- motore 250 W
 --- resistenza 2.500 W
 dimen. mm 325(H) x 164(D) x 267(W) - nr. 24 pcs./pallet

colore:		imballo:	10	20
Metallo lacc.BIANCO	A75211AL	1	405,60	391,32 377,54

**Art. 754**

"VENTASSO SATIN"
 - Asciugamani elettronico (a fotocellula), con coperchio in acciaio inox satinato
 -- motore 250 W
 --- resistenza 2.500 W
 dimen. mm 325(H) x 164(D) x 267(W) - nr. 24 pcs./pallet

colore:		imballo:	10	20
Inox Satinato	A75410ASAT	1	534,44	515,62 497,46

**Art. 852**

"GREKALE"
 - Asciugamani elettronico (a fotocellula), con coperchio in acciaio laccato bianco
 -- motore ad alta velocità di rotazione, con potenza regolabile tra 420 e 1100 W
 --- resistenza 400 W, con interruttore On/Off, per limitare i consumi di energia durante la stagione estiva.
 dimen. mm 326(H) x 170(D) x 213(W) - nr. 32 pcs./pallet

colore:		imballo:	10	20
Bianco	A85211	1	474,02	457,32 441,22

**Art. 847**

"SIROCCO"
 - Asciugamani elettronico (a fotocellula), con coperchio in termoplastico ABS bianco
 -- motore 150 W
 --- resistenza 950 W
 dimen. mm 258(H) x 138(D) x 145(W) - nr. 96 pcs./pallet

colore:		imballo:	10	20
Bianco	A84710	1	161,11	155,43 149,96

**Art. 848**

"SIROCCO SATIN"
 - Asciugamani elettronico (a fotocellula), con coperchio in termoplastico ABS verniciato satin
 -- motore 150 W
 --- resistenza 950 W
 dimen. mm 258(H) x 138(D) x 145(W) - nr. 96 pcs./pallet

colore:		imballo:	10	20
Satin	A84810SA	1	201,05	193,97 187,14

**Art. 587****"SUITE"**

- Asciugacapelli elettronico, con tubo flessibile
 -- motore + resistenza = 800 W

dimen. mm 150(H) x 90 (D) x 130(W) - nr. 216 pcs./pallet

colore:

Bianco

A58711

imballo:

10 20

1	132,63	127,96	123,45
---	--------	--------	--------

Specchiere e mensole

prezzi unitari in Euro

**Art. 940****SPECCHIERA 60*80 verticale/orizzontale**

dimen. mm 800(H) x 50(D) x 600(W) - nr. 30 pcs./pallet

colore:

Glass

A94000

imballo:

30 60

1	85,22	82,22	79,32
---	-------	-------	-------

**Art. 941****Applique rettangolare 7W per specchiera Art.940**

dimen. mm 32(H) x 95(D) x 300(W) - nr. 460 pcs./pallet

colore:

Cromato

A94111

imballo:

30 60

1	73,24	70,66	68,17
---	-------	-------	-------

**Art. 600****Specchiera ovale, mm. 400 x 520:**

- cornice bianca, in resina termoindurente;
 -- posizionabile solo verticalmente.

dimen. mm 400(H) x 520(W) - nr. 100 pcs./pallet

colore:

Bianco

A60001

imballo:

30 60

1	67,20	64,83	62,55
---	-------	-------	-------

**Art. 575****Specchiera rettangolare, mm. 560 x 680:**

- cornice bianca, in resina termoindurente;
 -- posizionabile sia verticalmente che orizzontalmente.

dimen. mm 680(H) x 560(W) - nr. 33 pcs./pallet

colore:

Bianco

A57501

imballo:

30 60

1	92,17	88,92	85,79
---	-------	-------	-------

Art. 576

Mensola per specchiera, mm. 560 x 110:
- in colore bianco, prodotta con resina
termoindurente.
dimen. mm 20(H) x 110(D) x 560(W) - nr. 378 pcs./pallet

colore:		imballo:	30	60	
Bianco	A57601	1	28,96	27,94	26,96

Art. 876

Mensola in vetro:
- supporti inox con finitura cromo;
-- consigliata x specchiera mod. 940.
dimen. mm 50(H) x 120(D) x 590(W) - nr. 168 pcs./pallet

colore:		imballo:	30	60	
Vetro/supporti cromo	A87600	1	71,10	68,60	66,18

Diffusori spray e gel - Sanitizzanti WC

prezzi unitari in Euro

Art. 887

"SCENTRONIC"
Diffusore deodorante gel a doppia cartuccia:
- ventilazione mono o dual;
-- temporizzazione 3/6/24 ore;
--- fotocellula night and day;
---- funziona con nr. 2 batterie "torcia" (Size D), non fornite.
dimen. mm 81(H) x 81(D) x 249(W) - nr. 736 pcs./pallet

colore:		imballo:	20	40	
Bianco	A88711	1	66,81	64,46	62,19

Prodotti di consumo:

Cartuccia deodorante gel, Sweet Mango	A99887SWM	6	15,98	15,41	14,87
Cartuccia deodorante gel, Thai Lemongrass	A99887THL	6	15,98	15,41	14,87
Cartuccia deodorante gel, Green Apple	A99887GAP	6	15,98	15,41	14,87

**Art. 597**

"TEMPOR"
Dispenser x bomboletta spray aerosol:
- con temporizzatore 8, 15 o 30 min.;
-- compatibile con bombolette ml. 250 (serie 99997 e 99999);
--- funziona con nr. 4 batterie "mezza torcia" (Size C), non fornite.
dimen. mm 186(H) x 85(D) x 130(W) - nr. 360 pcs./pallet

colore:		imballo:	20	40	
Bianco	A59711MP	1	71,70	69,18	66,74

Prodotti di consumo:

Bomboletta INSETTICIDA ml. 250 (estratto PIRETRO al 7%) - (per Artt. 597-726)	A99997FOP7	6	16,44	15,86	15,30
Bomboletta deodorante ml. 250 (per Artt. 597-726-851) profumo LAVANDA	A99999	6	7,95	7,67	7,40
Bomboletta deodorante ml. 250 (per Artt. 597-726-851) profumo FELCE	A99999F	6	7,95	7,67	7,40
Bomboletta deodorante ml. 250 (per Artt. 597-726-851) profumo LEMONFRESH	A99999L	6	7,95	7,67	7,40
Bomboletta deodorante ml. 250 (per Artt. 597-726-851) profumo VANIGLIA	A99999V	6	7,95	7,67	7,40
Bomboletta deodorante ml. 250 (per Artt. 597-726-851) profumo MENTA	A99999M	6	7,95	7,67	7,40

**Art. 879**

"SIMPLYFRESH"
Profumatore automatico a ventolina, con 3 funzioni:
OFF, DAY e 24h
dimen. mm 190(H) x 80(D) x 93(W) - nr. 792 pcs./pallet

colore:		imballo:	20	40	
Bianco	A87911	1	33,28	32,11	30,98

Prodotti di consumo:

Cartuccia deodorante liquido/tampone (per Art. 879), profumazione pino.	A99596PIN	12	7,25	7,00	6,75
Cartuccia deodorante liquido/tampone (per Art. 879), profumazione hemisphere.	A99596HEM	12	7,25	7,00	6,75
Cartuccia deodorante liquido/tampone (per Art. 879), profumazione limone.	A99596LIM	12	7,25	7,00	6,75

**Art. 980****"E - SKIN SOAP RX"**

Dispenser sapone liquido:

- con vaschetta + tappo/vite, a riempimento;
- capacità L 1,200;
- con azionamento mediante fotocellula;
- funziona con nr. 4 batterie size "AA", non fornite.

dimen. mm 270(H) x 115(D) x 125(W) - nr. 112 pcs./pallet

colore:

Inox	A98024ALU	1	208,19	200,86	193,79
------	-----------	---	--------	--------	--------

imballo: 5 10

imballo: 40 80

Prodotti di consumo:	Tanica L 5,000 DAYFRESH, detergente mani - pH 5,5 - verde.	A99950DYF	4	15,48	14,94	14,41
	Tanica L 5,000 HAND SOAP FRESH, detergente mani - pH 5,5 - bianco.	A99950HSF	4	14,61	14,10	13,60
	Tanica L 5,000 HYGIENFRESH, detergente con antibatterico - pH 5,5.	A99950HYF	4	22,66	21,86	21,09
	Tanica L 5,000 SHOWERFRESH ECOLABEL, detergente docciashampoo - pH 5,0 - giallo.	A99950SHE	4	32,10	30,97	29,88
	Flacone L 1,000 Gel idroalcolico IGIENIZZANTE - pH 6,2 (senza risciacquo).	A99855ALG	12	16,75	16,16	15,59

**Art. 714INOX****"SOAP R PLUS X"**

Dispenser sapone liquido:

- con vaschetta dotata di coperchietto, a riempimento;
- capacità L 0,550;
- erogazione a PULSANTE;
- coperchio e pulsante in acciaio INOX AISI 304, lucido o satinato;
- serratura in termoplastico antigrippaggio.

dimen. mm 228(H) x 93(D) x 108(W) - nr. 480 pcs./pallet

colore:

Inox	A71400AP	6	97,97	94,52	91,19
Inox Satinato	A71400SAP	6	97,97	94,52	91,19

imballo: 20 40

imballo: 40 80

Prodotti di consumo:	Tanica L 5,000 HAND SOAP FRESH, detergente mani - pH 5,5 - bianco.	A99950HSF	4	14,61	14,10	13,60
	Tanica L 5,000 DAYFRESH, detergente mani - pH 5,5 - verde.	A99950DYF	4	15,48	14,94	14,41
	Tanica L 5,000 HYGIENFRESH, detergente con antibatterico - pH 5,5.	A99950HYF	4	22,66	21,86	21,09
	Tanica L 5,000 SHOWERFRESH ECOLABEL, detergente docciashampoo - pH 5,0 - giallo.	A99950SHE	4	32,10	30,97	29,88
	Flacone L 1,000 Gel idroalcolico IGIENIZZANTE - pH 6,2 (senza risciacquo).	A99855ALG	12	16,75	16,16	15,59

**Art. 542INOX****"PULL SOAP R 1200 X"**

Dispenser sapone liquido:

- con vaschetta dotata di coperchietto, a riempimento;
- capacità L 1,200;
- erogazione a LEVA;
- coperchio in acciaio INOX AISI 304, lucido o satinato;
- serratura in termoplastico antigrippaggio.

dimen. mm 320(H) x 105(D) x 110(W) - nr. 240 pcs./pallet

colore:

Inox	A54200AP	6	99,26	95,76	92,39
Inox Satinato	A54200SAP	6	99,26	95,76	92,39

imballo: 20 40

imballo: 40 80

Prodotti di consumo:	Tanica L 5,000 DAYFRESH, detergente mani - pH 5,5 - verde.	A99950DYF	4	15,48	14,94	14,41
	Tanica L 5,000 HAND SOAP FRESH, detergente mani - pH 5,5 - bianco.	A99950HSF	4	14,61	14,10	13,60
	Tanica L 5,000 HYGIENFRESH, detergente con antibatterico - pH 5,5.	A99950HYF	4	22,66	21,86	21,09
	Tanica L 5,000 SHOWERFRESH ECOLABEL, detergente docciashampoo - pH 5,0 - giallo.	A99950SHE	4	32,10	30,97	29,88
	Flacone L 1,000 Gel idroalcolico IGIENIZZANTE - pH 6,2 (senza risciacquo).	A99855ALG	12	16,75	16,16	15,59

**Art. 845****"PUSH SOAP R 1200 X"**

Dispenser sapone liquido:

- con vaschetta dotata di coperchietto, a riempimento;
- capacità L 1,200
- erogazione a PULSANTE;
- coperchio e pulsante in acciaio INOX AISI 304, lucido o satinato;
- serratura in termoplastico antigrippaggio.

dimen. mm 290(H) x 137(D) x 110(W) - nr. 240 pcs./pallet

colore:

Inox	A84500AP	6	113,50	109,51	105,65
Inox Satinato	A84500SAP	6	113,50	109,51	105,65

imballo: 20 40

imballo: 40 80

Prodotti di consumo:	Tanica L 5,000 DAYFRESH, detergente mani - pH 5,5 - verde.	A99950DYF	4	15,48	14,94	14,41
	Tanica L 5,000 HAND SOAP FRESH, detergente mani - pH 5,5 - bianco.	A99950HSF	4	14,61	14,10	13,60
	Tanica L 5,000 HYGIENFRESH, detergente con antibatterico - pH 5,5.	A99950HYF	4	22,66	21,86	21,09
	Tanica L 5,000 SHOWERFRESH ECOLABEL, detergente docciashampoo - pH 5,0 - giallo.	A99950SHE	4	32,10	30,97	29,88
	Flacone L 1,000 Gel idroalcolico IGIENIZZANTE - pH 6,2 (senza risciacquo).	A99855ALG	12	16,75	16,16	15,59

**Art. 736INOX****"HOSPITAL SOAP R 1200 X"**

Dispenser sapone liquido:

- con vaschetta dotata di coperchietto, a riempimento;
- capacità L 1,200;
- erogazione a GOMITO, mediante LEVA NOX;
- coperchio in acciaio INOX AISI 304, lucido o satinato;
- serratura in termoplastico antigrippaggio.

dimen. mm 305(H) x 170(D) x 115(W) - nr. 240 pcs./pallet

colore:

Inox	A73600AP	6	116,84	112,73	108,76
Inox Satinato	A73600SAP	6	116,84	112,73	108,76

imballo: 20 40

Prodotti di consumo: Tanica L 5,000 DAYFRESH, detergente mani - pH 5,5 - verde. A99950DYF

Tanica L 5,000 DAYFRESH, detergente mani - pH 5,5 - verde.	A99950DYF	4	15,48	14,94	14,41
Tanica L 5,000 HAND SOAP FRESH, detergente mani - pH 5,5 - bianco.	A99950HSF	4	14,61	14,10	13,60
Tanica L 5,000 HYGIENFRESH, detergente con antibatterico - pH 5,5.	A99950HYF	4	22,66	21,86	21,09
Tanica L 5,000 SHOWERFRESH ECOLABEL, detergente docciashampoo - pH 5,0 - giallo.	A99950SHE	4	32,10	30,97	29,88
Flacone L 1,000 Gel idroalcolico IGIENIZZANTE - pH 6,2 (senza risciacquo).	A99855ALG	12	16,75	16,16	15,59

imballo: 40 80

Dispenser sapone a ricarica

prezzi unitari in Euro

**Art. 986****"E - SKIN FOAM CX"**

Dispenser sapone liquido in SCHIUMA:

- per ricarica L 0,500 (serie 99716),
- per ricarica L 1,200 (serie 99925)
- con azionamento mediante fotocellula;
- funziona con nr. 4 batterie size "AA", non fornite.

dimen. mm 270(H) x 115(D) x 125(W) - nr. 112 pcs./pallet

colore:

Inox	A98625ALU	1	208,19	200,86	193,79
------	-----------	---	--------	--------	--------

imballo: 5 10

Prodotti di consumo: Flacone L 0,500 FOAM ECOLABEL, detergente mani - pH 5,0 - giallo. A99716ECO

Flacone L 0,500 FOAM ECOLABEL, detergente mani - pH 5,0 - giallo.	A99716ECO	12	5,32	5,13	4,95
Flacone L 0,500 FOAM, detergente mani con antimicrobico - pH 5,0 - verde.	A99716FBACTIFOA	12	5,43	5,23	5,05
Flacone SKIN L 1,200, FOAM ECOLABEL, detergente mani - pH 5,0 - giallo.	A99925ECO	6	9,72	9,38	9,05

imballo: 120 240

**Art. 806****"PUSH FOAM C/BV X"**

Dispenser sapone liquido a SCHIUMA:

- per ricarica in flacone da L 1,000 (serie 99828);
- erogazione a pulsante;
- coperchio in acciaio INOX AISI 304, lucido o sat.

dimen. mm 290(H) x 137(D) x 110(W) - nr. 240 pcs./pallet

colore:

Inox	A80600A	6	122,79	118,46	114,29
Inox Satinato	A80600ASA	6	122,79	118,46	114,29

imballo: 20 40

Prodotti di consumo: Flacone L 1,000 FOAM ECOLABEL, detergente mani - pH 5,0 - giallo. A99828ECO

Flacone L 1,000 FOAM ECOLABEL, detergente mani - pH 5,0 - giallo.	A99828ECO	6	7,03	6,78	6,54
Flacone L 1,000 FOAM, detergente mani con antimicrobico - pH 5,0 - verde.	A99828FBACTIFOA	6	7,20	6,94	6,70

imballo: 120 240

Dispenser carta asciugamani

prezzi unitari in Euro

**Art. 800****"TOWELINOX"**

Dispenser fogli in carta asciugamani:

- piegati a "C", "V" o a "Z";
- capacità, circa nr. 400 fogli;
- fondo e coperchio in acciaio INOX, lucido o satinato.

dimen. mm 425(H) x 120(D) x 255(W) - nr. 70 pcs./pallet

colore:

Inox	A800N1A	1	146,39	141,23	136,26
Inox Satinato	A800N1SA	1	146,39	141,23	136,26

imballo: 20 40

Prodotti di consumo: Confezione da 2992 fogli carta asciugamani (16x187), "Z-FOLD"(22 X 24) 2V-P.C. A99838ICA

Confezione da 2992 fogli carta asciugamani (16x187), "Z-FOLD"(22 X 24) 2V-P.C.	A99838ICA	1	85,24	82,24	79,34
--	-----------	---	-------	-------	-------

imballo: 20 40

**Art. 802****"HALFINOX"**

Dispenser fogli in carta asciugamani:

- piegati a "C", "V" o a "Z";
- capacità, circa nr. 250 fogli;
- fondo e coperchio in acciaio INOX, lucido o satinato.

dimen. mm 325(H) x 120(D) x 255(W) - nr. 120 pcs./pallet

colore:

Inox	A80200A	1	142,59	137,56	132,72
Inox Satinato	A80200ASAT	1	142,59	137,56	132,72

imballo: 20 40

Prodotti di consumo: Confezione da 2992 fogli carta asciugamani (16x187), "Z-FOLD"(22 X 24) 2V-P.C. A99838ICA

Confezione da 2992 fogli carta asciugamani (16x187), "Z-FOLD"(22 X 24) 2V-P.C.	A99838ICA	1	85,24	82,24	79,34
--	-----------	---	-------	-------	-------

imballo: 20 40



Art. 623

Cavalletto per rotolo industriale:
 - capacità max rotolo Ø mm. 400 x mm. 350 h;
 -- telaio in acciaio INOX.
 dimen. mm 800(H) x 450(D) x 470(W) - nr. 32 pcs./pallet

colore:		imballo:		20	40
Inox	A62300ANC	1	96,11	92,73	89,46

Prodotti di consumo:		imballo:		20	40
Confezione con 2 bobine industriali, da m 170 (senza pre-taglio), 3 veli - pura cellulosa.	A99777PC3	1	46,86	45,21	43,62
Confezione con 2 bobine industriali, da m 170 (senza pre-taglio), 2 veli - pura cellulosa.	A99777PC2	1	41,98	40,51	39,08



Art. 624

Dispenser a muro per rotolo industriale:
 - capacità max rotolo Ø mm. 350 x mm. 300 h;
 -- telaio in acciaio INOX.
 dimen. mm 280(H) x 250(D) x 400(W) - nr. 48 pcs./pallet

colore:		imballo:		20	40
Inox	A62400ANC	1	85,98	82,95	80,03

Prodotti di consumo:		imballo:		20	40
Confezione con 2 bobine industriali, da m 170 (senza pre-taglio), 3 veli - pura cellulosa.	A99777PC3	1	46,86	45,21	43,62
Confezione con 2 bobine industriali, da m 170 (senza pre-taglio), 2 veli - pura cellulosa.	A99777PC2	1	41,98	40,51	39,08



Art. 521

Cavalletto per rotolo industriale:
 - capacità max rotolo Ø mm. 420 x mm. 360 h;
 -- telaio in metallo laccato BIANCO.
 dimen. mm 820(H) x 440(D) x 440(W) - nr. 64 pcs./pallet

colore:		imballo:		20	40
laccato BIANCO	A52101NC	2	50,60	48,82	47,10

Prodotti di consumo:		imballo:		20	40
Confezione con 2 bobine industriali, da m 170 (senza pre-taglio), 3 veli - pura cellulosa.	A99777PC3	1	46,86	45,21	43,62
Confezione con 2 bobine industriali, da m 170 (senza pre-taglio), 2 veli - pura cellulosa.	A99777PC2	1	41,98	40,51	39,08



Art. 522

"522 LACCATO"
 Supporto per bobina in carta industriale:
 - prodotto in metallo laccato BIANCO
 -- capacità, dimensione max rotolo Ø mm. 350 x mm. 300 H).
 dimen. mm 280(H) x 250(D) x 400(W) - nr. 96 pcs./pallet

colore:		imballo:		20	40
laccato BIANCO	A52201NC	2	40,52	39,10	37,72

Prodotti di consumo:		imballo:		20	40
Confezione con 2 bobine industriali, da m 170 (senza pre-taglio), 3 veli - pura cellulosa.	A99777PC3	1	46,86	45,21	43,62
Confezione con 2 bobine industriali, da m 170 (senza pre-taglio), 2 veli - pura cellulosa.	A99777PC2	1	41,98	40,51	39,08



Art. 555

Portalenzuolino medico:
 - in metallo CROMATO.
 dimen. mm 40(H) x 210(D) x 620(W) - nr. 250 pcs./pallet

colore:		imballo:		20	40
Cromato	A55500NC	5	66,16	63,83	61,58

Dispenser carta igienica

prezzi unitari in Euro



Art. 801

"JUMBINOX MAXI"

Dispenser rotolo carta igienica:

- formato MAXI jumbo;
 - capacità rotolo, max Ø mm. 280;
 - coperchio in acciaio INOX, lucido o satinato.
- dimen. mm 300(H) x 130(D) x 300(W) - nr. 90 pcs./pallet

colore:

		imballo:		20	40
Inox	A80100A	1	136,10	131,30	126,68
Inox Satinato	A80100ASAT	1	136,10	131,30	126,68

imballo: 20 40

Prodotti di consumo: Confezione da 6 rotoli igienica "MAXI JUMBO" Ø mm.280 x mt.310, 2 veli-pura cellulosa. A99588ICA06PUCE | 1 | 58,39 | 56,33 | 54,35 |



Art. 804

"JUMBINOX MINI"

Dispenser rotolo carta igienica:

- formato MINI jumbo;
 - capacità rotolo, max Ø mm. 220;
 - coperchio in acciaio INOX, lucido o satinato.
- dimen. mm 240(H) x 130(D) x 240(W) - nr. 128 pcs./pallet

colore:

		imballo:		20	40
Inox	A80400A	1	129,88	125,30	120,89
Inox Satinato	A80400ASAT	1	129,88	125,30	120,89

imballo: 20 40

Prodotti di consumo: Confezione da 12 rotoli igienica "MINI JUMBO" Ømm.200 x mt.160, 2 veli-pura cellulosa. A99590ICA12PUCE | 1 | 59,86 | 57,75 | 55,72 |



Art. 803

"TOILETINOX"

Dispenser carta igienica interfogliata:

- per fogli piegati a "V" o "Z";
 - capacità max circa nr. 500 fogli piegati a V;
 - oppure, circa nr. 400 fogli piegati a Z;
 - coperchio in acciaio INOX, lucido o satinato.
- dimen. mm 312(H) x 130(D) x 138(W) - nr. 210 pcs./pallet

colore:

		imballo:		20	40
Inox	A80300A	1	84,41	81,44	78,57
Inox Satinato	A80300ASAT	1	84,41	81,44	78,57

imballo: 20 40

Prodotti di consumo: Confezione da 9000 fogli (36x250) carta igienica P.C. 2V, piegati "V" A99853CRT | 1 | 62,30 | 60,11 | 57,99 |

Dispenser carta copri wc, sacchetti igienici e assorbenti

prezzi unitari in Euro



Art. 723

"530 INOX"

Dispenser carta copriwater MINI:

- capacità nr. 1 astuccio con 200 fogli (piegati in quattro);
 - coperchio in acciaio INOX, lucido o satinato.
- dimen. mm 295(H) x 60 (D) x 230(W) - nr. 240 pcs./pallet

colore:

		imballo:		20	40
Inox	A72300A	1	66,31	63,97	61,72
Inox Satinato	A72300ASA	1	66,31	63,97	61,72

imballo: 20 40

Prodotti di consumo: Nr. 25 astucci da 200 fogli di carta copriwater MINI - piegata in quattro (xA.910,662,530,723) A99530 | 1 | 183,37 | 176,91 | 170,68 |
Nr. 12 astucci da 200 fogli di carta copriwater MINI - piegata in quattro (xA.910,662,530,723) A99912 | 1 | 117,79 | 113,64 | 109,64 |



Art. 639

"531 INOX"

Dispenser sacchetti igienici:

- capacità, circa nr. 50 sacchetti (serie 99932 o 99942);
 - prodotto in acciaio INOX, lucido o satinato.
- dimen. mm 280(H) x 33 (D) x 127(W) - nr. 240 pcs./pallet

colore:

		imballo:		20	40
Inox	A63900ANC	1	35,59	34,34	33,13
Inox Satinato	A63900SNC	1	36,51	35,22	33,98

imballo: 20 40

Prodotti di consumo: Confezione da 1000 sacchetti igienici (5 x 200), in carta politenata (KBM gr. 31 + PE). A99932 | 1 | 58,79 | 56,72 | 54,72 |
Confezione da 1000 sacchetti igienici (5 x 200), in carta (KBM gr. 41). A99942FSC | 1 | 49,80 | 48,04 | 46,35 |



Art. 897

"QUADRINOX"

Dispenser per guanti in lattice, capacità n.4 confezioni - in acciaio Inox
dimen. mm 490(H) x 85(D) x 250(W) - nr. 112 pcs./pallet

colore:

Inox	A89700A	1	69,51	67,06	64,70
------	---------	---	-------	-------	-------

imballo: 20 40

Accessori bagno



Art. 805

"BRUSH WALL X"

Portascopino per bagno:
- installazione a parete;
-- prodotto in acciaio INOX AISI 304;
--- disponibile solo con finitura LUCIDO.
dimen. mm 375(H) x 115(D) x 80 (W) - nr. 200 pcs./pallet

colore:

Inox	A80510A1810	1	72,76	70,20	67,73
------	-------------	---	-------	-------	-------

imballo: 20 40



Art. 724

"BRUSH FLOOR X"

Portascopino per bagno:
- posizionabile a pavimento;
-- prodotto in acciaio INOX AISI 304;
--- disponibile solo con finitura LUCIDO.
dimen. mm 371(H) x 90(D) x 90(W) - nr. 484 pcs./pallet

colore:

Inox	A72400A	1	46,52	44,88	43,30
------	---------	---	-------	-------	-------

imballo: 20 40



Art. 682

"TWINOX"

Coppia appendiabiti:
- prodotto in acciaio INOX AISI 304 e coperchietto in termoplastico cromato;
-- disponibile solo con finitura LUCIDO.

dimen. mm 57 (H) x 50 (D) x 50 (W) - nr. 3960 pcs./pallet

colore:

Inox	A68200ACA	1	32,21	31,07	29,98
------	-----------	---	-------	-------	-------

imballo: 20 40

Cestini gettacarta e portaombrelli



Art. 902

"FIREBIN 25"

Cestino gettacarte:
- prodotto in lamiera verniciata a polvere epossidica;
-- coperchio piegato in forma AUTOESTINGUENTE;
--- bordo inferiore antigraffio in gomma;
---- capacità L 25.
dimen. mm 600(H) x 250(D) x 250(W) - nr. 24 pcs./pallet

colore:

Grigio	A90210G	1	92,71	89,45	86,30
Nero	A90210N	1	92,71	89,45	86,30

imballo: 30 60

**Art. 904****"FIREBIN 40"**

Cestino gettacarte:

- prodotto in lamiera verniciata a polvere epossidica;
- coperchio piegato in forma AUTOESTINGUENTE;
- bordo inferiore antigraffio in gomma;
- capacità L 40.

dimen. mm 600(H) x 310(D) x 310(W) - nr. 18 pcs./pallet

colore:

colore:		imballo:		30	60
Grigio	A90410G	1	120,84	116,59	112,48
Nero	A90410N	1	120,84	116,59	112,48

Pattumiere a pedale

prezzi unitari in Euro

**Art. 549**

Pattumiera a pedale:

- in acciaio INOX AISI 430;
- con secchiello estraibile in termoplastico;
- capacità L 12.

dimen. mm 348(H) x 310(D) x 265(W) - nr. 56 pcs./pallet

colore:

colore:		imballo:		30	60
Inox	A549SC12P	1	55,03	53,09	51,22

**Art. 550**

Pattumiera a pedale:

- in acciaio INOX AISI 430;
- con secchiello estraibile in termoplastico;
- capacità lt. 5.

dimen. mm 260(H) x 268(D) x 222(W) - nr. 112 pcs./pallet

colore:

colore:		imballo:		30	60
Inox	A550SC5P	1	34,31	33,11	31,94

**Art. 551**

Pattumiera a pedale:

- in acciaio INOX AISI 430;
- con secchiello estraibile in termoplastico;
- capacità lt. 3.

dimen. mm 240(H) x 240(D) x 200(W) - nr. 192 pcs./pallet

colore:

colore:		imballo:		30	60
Inox	A551SC3P	1	29,35	28,32	27,32

**Art. 646**

Pattumiera a pedale:

- in metallo laccato BIANCO;
- con secchiello estraibile in termoplastico;
- capacità L 12.

dimen. mm 348(H) x 310(D) x 265(W) - nr. 56 pcs./pallet

colore:

colore:		imballo:		30	60
laccato BIANCO	A646SC12P	1	55,03	53,09	51,22

**Art. 647**

Pattumiera a pedale:

- in metallo laccato BIANCO;
- con secchiello estraibile in termoplastico;
- discesa coperchio con sistema "soft close";
- capacità L 5.

dimen. mm 260(H) x 268(D) x 222(W) - nr. 112 pcs./pallet

colore:

colore:		imballo:		30	60
laccato BIANCO	A647SC5P	1	34,31	33,11	31,94

**Art. 648**

Pattumiera a pedale:
 - in metallo laccato BIANCO;
 -- con secchiello estraibile in termoplastico;
 --- discesa coperchio con sistema "soft close";
 ---- capacità L 3.
 dimen. mm 240(H) x 240(D) x 200(W) - nr. 192 pcs./pallet

colore:		imballo:	30	60
laccato BIANCO	A648SC3P	1	30,51	29,44 28,40

Supporti e piantane

prezzi unitari in Euro

**Art. 612**

"PI-BASIC SOAP"
 Piantana in metallo con piattino salvagoccia:
 - verniciata a polvere epossidica nera;
 Compatibile con ns. dispenser elettronici ("NO-TOUCH") per detersivi senza risciacquo (Artt. 770/771/923/924/927/928/980/986).
 Compatibile con ns. dispenser manuali ("GOMITO") per detersivi senza risciacquo (Artt. 855/943/952).

dimen. mm 1450(H) x 391(D) x 277(W) - nr. 32 pcs./pallet

colore:		imballo:	20	40
Metallo laccato NERO	A61255OR	1	88,60	85,48 82,47

**Art. 917**

"PI-PLUS GLOVES / SOAP AND WASTE BIN"
 Piantana in metallo con piattino salvagoccia:
 - verniciata a polvere epossidica nera;
 --- dotata di supporto x dispenser guanti (art. 685);
 ---- dotata di supporto x fissaggio cestino (art. 742).
 Compatibile con ns. dispenser elettronici ("NO-TOUCH") per detersivi senza risciacquo (Artt. 770/771/923/924/927/928/980/986).
 Compatibile con ns. dispenser manuali ("GOMITO") per detersivi senza risciacquo (Artt. 855/943/952).
 dimen. mm 1450(H) x 391(D) x 277(W) - nr. 32 pcs./pallet

colore:		imballo:	20	40
Metallo laccato NERO	A91731OR	1	101,64	98,06 94,61

Dispenser assorbenti

prezzi unitari in Euro

**Art. 975 INOX**

"ARTEMIS"
 Dispenser per assorbenti;
 - capacità circa 100 pz.;
 -- in acciaio INOX AISI 304, lucido
 dimen. mm 425(H) x 125(D) x 255(W) - nr. 80 pcs./pallet

colore:		imballo:	20	40
Inox	A975LUSM	1	173,57	167,46 161,56

Prodotti di consumo: Assorbenti "ali giorno" (200pz/confezione)

		imballo:	10	20
A99975	1	73,67	71,07	68,57

**Art. 975 LACCATO**

"ARTEMIS"
 Dispenser per assorbenti
 - capacità circa 100 pz
 -- in metallo laccato BIANCO
 dimen. mm 425(H) x 125(D) x 255(W) - nr. 80 pcs./pallet

colore:		imballo:	20	40
Bianco	A975LASM	1	144,61	139,51 134,60

Prodotti di consumo: Assorbenti "ali giorno" (200pz/confezione)

		imballo:	10	20
A99975	1	73,67	71,07	68,57

**Art. 977 INOX****"ARTEMIS"**

Dispenser per assorbenti esterni ed interni

- capacità circa 100 pz

-- in acciaio INOX AISI 304, lucido

dimen. mm 425(H) x 125(D) x 255(W) - nr. 80 pcs./pallet

colore:

Inox

A977LUSM

imballo:

20 40

1	223,35	215,49	207,90
---	--------	--------	--------

imballo:

10 20

Prodotti di consumo: Assorbenti "ali giorno" (200pz/confezione)

A99975

1	73,67	71,07	68,57
---	-------	-------	-------

**Art. 977 LACCATO****"ARTEMIS"**

Dispenser per assorbenti esterni ed interni

- capacità

-- in metallo laccato BIANCO

dimen. mm 425(H) x 125(D) x 255(W) - nr. 80 pcs./pallet

colore:

Bianco

A977LASM

imballo:

20 40

1	197,42	190,47	183,76
---	--------	--------	--------

imballo:

10 20

Prodotti di consumo: Assorbenti "ali giorno" (200pz/confezione)

A99975

1	73,67	71,07	68,57
---	-------	-------	-------

**Art. 976 INOX****"ARTEMIS MONO"**

Dispenser per assorbenti;

- capacità circa 60 pz.;

-- in acciaio INOX AISI 304, lucido

dimen. mm 435(H) x 135(D) x 135(W) - nr. 140 pcs./pallet

colore:

Inox

A976LUSM

imballo:

20 40

1	156,67	151,15	145,83
---	--------	--------	--------

imballo:

10 20

Prodotti di consumo: Assorbenti "ali giorno" (200pz/confezione)

A99975

1	73,67	71,07	68,57
---	-------	-------	-------

**Art. 976 LACCATO****"ARTEMIS MONO"**

Dispenser per assorbenti

- capacità circa 60 pz.;

-- In metallo laccato BIANCO

dimen. mm 435(H) x 135(D) x 135(W) - nr. 140 pcs./pallet

colore:

Bianco

A976LASM

imballo:

20 40

1	130,12	125,54	121,12
---	--------	--------	--------

imballo:

10 20

Prodotti di consumo: Assorbenti "ali giorno" (200pz/confezione)

A99975

1	73,67	71,07	68,57
---	-------	-------	-------

**Art. 945****"SHOWER SMALL"**

Dispenser per detergente DOCCIA SHAMPOO:

- a riempimento;
- capacità L 0,170;
- coperchio "ermetico";
- erogazione a PULSANTE.

dimen. mm 150(H) x 75(D) x 50(W) - nr. 1440 pcs./pallet

colore:

		imballo:		50	100
Bianco	A94521	12	22,84	22,04	21,26
Grigio	A94520	12	22,84	22,04	21,26
Nero	A94523	12	22,84	22,04	21,26

imballo: 40 80

Prodotti di consumo:	Tanica L 5,000 SHOWERFRESH ECOLABEL, detergente docciashampoo - pH 5,0 - giallo.	A99950SHE	4	32,10	30,97	29,88
----------------------	--	-----------	---	-------	-------	-------

**Art. 946****"DOUBLE SHOWER SMALL"**

Dispenser DOPPIO per detergenti DOCCIA SHAMPOO

- a riempimento;
- capacità L 0,170 X 2;
- coperchio "ermetico";
- erogazione a PULSANTI.

dimen. mm 150(H) x 75(D) x 112(W) - nr. 840 pcs./pallet

colore:

		imballo:		50	100
Bianco	A94621	6	41,37	39,92	38,51
Grigio	A94620	6	41,37	39,92	38,51
Nero	A94623	6	41,37	39,92	38,51

imballo: 40 80

Prodotti di consumo:	Tanica L 5,000 SHOWERFRESH ECOLABEL, detergente docciashampoo - pH 5,0 - giallo.	A99950SHE	4	32,10	30,97	29,88
----------------------	--	-----------	---	-------	-------	-------

**Art. 947****"SHOWER MEDIUM"**

Dispenser per detergente DOCCIA SHAMPOO:

- a riempimento;
- capacità L 0,250;
- coperchio "ermetico";
- erogazione a PULSANTE.

dimen. mm 185(H) x 75(D) x 50(W) - nr. 1440 pcs./pallet

colore:

		imballo:		50	100
Bianco	A94721	12	24,91	24,04	23,19
Grigio	A94720	12	24,91	24,04	23,19
Nero	A94723	12	24,91	24,04	23,19

imballo: 40 80

Prodotti di consumo:	Tanica L 5,000 SHOWERFRESH ECOLABEL, detergente docciashampoo - pH 5,0 - giallo.	A99950SHE	4	32,10	30,97	29,88
----------------------	--	-----------	---	-------	-------	-------

**Art. 948****"DOUBLE SHOWER MEDIUM"**

Dispenser DOPPIO per detergenti DOCCIA SHAMPOO

- a riempimento;
- capacità L 0,250 X 2;
- coperchio "ermetico";
- erogazione a PULSANTI.

dimen. mm 185(H) x 75(D) x 112(W) - nr. 640 pcs./pallet

colore:

		imballo:		50	100
Bianco	A94821	6	45,10	43,51	41,98
Grigio	A94820	6	45,10	43,51	41,98
Nero	A94823	6	45,10	43,51	41,98

imballo: 40 80

Prodotti di consumo:	Tanica L 5,000 SHOWERFRESH ECOLABEL, detergente docciashampoo - pH 5,0 - giallo.	A99950SHE	4	32,10	30,97	29,88
----------------------	--	-----------	---	-------	-------	-------

**Art. 764****"KALLA"**

Dispenser sapone liquido:

- a riempimento;
- capacità Lt. 0,170;
- erogazione a PULSANTE;
- apertura coperchietto con "pulsante segreto" e chiusura a scatto.

dimen. mm 150(H) x 55 (D) x 73 (W) - nr. 1440 pcs./pallet

colore:

		imballo:		50	100
Bianco/Trasparente	A76424BN	12	20,37	19,65	18,96

imballo: 40 80

Prodotti di consumo:	Tanica L 5,000 DAYFRESH, detergente mani - pH 5,5 - verde.	A99950DYF	4	15,48	14,94	14,41
	Tanica L 5,000 HAND SOAP FRESH, detergente mani - pH 5,5 - bianco.	A99950HSF	4	14,61	14,10	13,60
	Tanica L 5,000 HYGIENFRESH, detergente con antibatterico - pH 5,5.	A99950HYF	4	22,66	21,86	21,09
	Tanica L 5,000 SHOWERFRESH ECOLABEL, detergente docciashampoo - pH 5,0 - giallo.	A99950SHE	4	32,10	30,97	29,88

**Art. 796****"DOUS DOUS"**

Dispenser sapone liquido:

- "da appoggio";
- a riempimento;
- capacità Lt. 0,230;
- con azionamento a pompa;
- coperchietto con chiusura "a vite".

dimen. mm 165(H) x 68 (D) x 68 (W) - nr. 1296 pcs./pallet

colore:

Bianco/Trasparente A79624BN

imballo:	50	100
	12	16,13 15,56 15,01

Prodotti di consumo:

Tanica L 5,000 DAYFRESH, detergente mani - pH 5,5 - verde.	A99950DYF	4	15,48	14,94	14,41
Tanica L 5,000 HAND SOAP FRESH, detergente mani - pH 5,5 - bianco.	A99950HSF	4	14,61	14,10	13,60
Tanica L 5,000 HYGIENFRESH, detergente con antibatterico - pH 5,5.	A99950HYF	4	22,66	21,86	21,09
Tanica L 5,000 SHOWERFRESH ECOLABEL, detergente docciashampoo - pH 5,0 - giallo.	A99950SHE	4	32,10	30,97	29,88

Dispenser carta igienica

prezzi unitari in Euro

**Art. 814**

Supporto asta per rotolino carta igienica:

- fissaggio a parete, verticale/orizzontale;
- larghezza utile x rotolo, mm. 100.

dimen. mm 55 (H) x 72 (D) x 222(W) - nr. 576 pcs./pallet

colore:

Bianco/Trasparente A81424BN

imballo:	50	100
	6	22,78 21,97 21,20

Accessori bagno

prezzi unitari in Euro

**Art. 793****"SOAP DISH WALL"**

Supporto porta saponetta:

- fissaggio a parete.

dimen. mm 80 (H) x 152(D) x 99(W) - nr. 960 pcs./pallet

colore:

Bianco A79314B

imballo:	50	100
	6	21,43 20,68 19,95

**Art. 818****"SOAP DISH"**

Supporto porta saponetta:

- "da appoggio".

dimen. mm 24 (H) x 99 (D) x 115(W) - nr. 4725 pcs./pallet

colore:

Bianco A81814B

imballo:	50	100
	6	14,78 14,26 13,76

**Art. 794**

Supporto per contenitore spazzolini da denti:

- fissaggio a parete.

dimen. mm 100(H) x 152(D) x 99 (W) - nr. 720 pcs./pallet

colore:

Bianco A79414B

imballo:	50	100
	6	26,84 25,89 24,98

**Art. 795**

Contenitore per spazzolini da denti:
- da appoggio.
dimen. mm 105(H) x 80 (D) x 115(W) - nr. 1440 pcs.

colore:		imballo:	50	100	
Bianco	A79514B	6	20,91	20,17	19,46

**Art. 792**

Supporto asta per salvietta asciugamani:
- fissaggio a parete
-- larghezza utile x salvietta, mm. 250.
dimen. mm 55 (H) x 72 (D) x 420(W) - nr. 576 pcs./pallet

colore:		imballo:	50	100	
Bianco/Trasparente	A79224BN	6	34,82	33,59	32,41

**Art. 815**

Supporto asta per salvietta asciugamani:
- fissaggio a parete
-- larghezza utile x salvietta, mm. 350.
dimen. mm 55 (H) x 72 (D) x 520(W) - nr. 576 pcs./pallet

colore:		imballo:	50	100	
Bianco/Trasparente	A81524BN	6	37,55	36,23	34,95

**Art. 798**

Supporto asta per salvietta asciugamani:
- fissaggio a parete
-- larghezza utile x salvietta, mm. 450.
dimen. mm 55 (H) x 72 (D) x 620(W) - nr. 504 pcs./pallet

colore:		imballo:	50	100	
Bianco/Trasparente	A79824BN	6	40,21	38,80	37,43

**Art. 811**

Appendiabiti:
- gancio singolo.
dimen. mm 81 (H) x 72 (D) x 55 (W) - nr. 3456 pcs./pallet

colore:		imballo:	50	100	
Bianco	A81114B	6	13,45	12,98	12,52

**Art. 812**

Appendiabiti:
- gancio doppio.
dimen. mm 55 (H) x 72 (D) x 100(W) - nr. 2880 pcs./pallet

colore:		imballo:	50	100	
Bianco	A81214B	6	18,78	18,12	17,48

**Art. 817**

"COURTESY"
Scatola porta oggetti di cortesia per bagno
dimen. mm 35 (H) x 150(D) x 172(W) - nr. 1596 pcs./pallet

colore:		imballo:	50	100	
Bianco	A81714B	12	10,71	10,33	9,97

Dispenser sapone a riempimento

prezzi unitari in Euro



Art. 714 WOOD

"SOAP R PLUS"

Dispenser sapone liquido:
- con vaschetta a riempimento;
-- capacità L 0,550;
--- erogazione a PULSANTE.

dimen. mm 216(H) x 90(D) x 102(W) - nr. 480 pcs./pallet

colore:

LIGHT WOOD

A71411WD ●

imballo: 50 100

6	29,82	28,77	27,76
---	-------	-------	-------

● Plastica Riciclata

Prodotti di consumo: Tanica L 5,000 DAYFRESH, detergente mani - pH 5,5 - verde. A99950DYF 4

Tanica L 5,000 HAND SOAP FRESH, detergente mani - pH 5,5 - bianco. A99950HSF 4

Tanica L 5,000 HYGIENFRESH, detergente con antibatterico - pH 5,5. A99950HYF 4

Tanica L 5,000 SHOWERFRESH ECOLABEL, detergente docciashampoo - pH 5,0 - giallo. A99950SHE 4

Flacone L 1,000 Gel idroalcolico IGIENIZZANTE - pH 6,2 (senza risciacquo). A99855ALG 12

4	15,48	14,94	14,41
4	14,61	14,10	13,60
4	22,66	21,86	21,09
4	32,10	30,97	29,88
12	16,75	16,16	15,59

Dispenser carta asciugamani

prezzi unitari in Euro



Art. 708 WOOD

"V-FOLD 500"

Dispenser fogli in carta asciugamani;
- consigliato per interfogliati a "V";
- compatibile con piegati a "C";
-- capacità, circa nr. 500 fogli a "V";
-- (area utile mm. 260 (H) x 115 (P) x 250 (L)).

dimen. mm 300(H) x 136(D) x 290(W) - nr. 144 pcs./pallet

colore:

LIGHT WOOD

A70821WD ●

imballo: 50 100

1	31,01	29,91	28,86
---	-------	-------	-------

● Plastica Riciclata

Prodotti di consumo: Confezione da 3750 fogli carta asciugamani (15x250), piegati a V, 2 veli - pura cellulosa. A99537PC2 1

1	106,27	102,53	98,92
---	--------	--------	-------



Art. 780 WOOD

"EASYPAPER ADVAN"

Dispenser per rotoli asciugamani in carta:
- TAGLIO AUTOMATICO (circa cm. 27);
-- dimensioni max rotolo Ø mm. 190 x 220 H

dimen. mm 405(H) x 224(D) x 320(W) - nr. 50 pcs./pallet

colore:

LIGHT WOOD

A780N1WD ●

imballo: 20 40

1	120,87	116,62	112,51
---	--------	--------	--------

● Plastica Riciclata

Prodotti di consumo: Confezione da 16 rotoli carta asciugamani, mt. 100 (senza pre-taglio), 3 veli - pura cellulosa. A99668CRT 1

1	176,01	169,81	163,83
---	--------	--------	--------

Dispenser carta igienica

prezzi unitari in Euro



Art. 756 WOOD

"MINI JUMBO PLUS"

Dispenser per rotolo carta igienica:
- formato MINI Jumbo;
-- capacità, rotolo max Ø mm. 230.

dimen. mm 273(H) x 128(D) x 270(W) - nr. 140 pcs./pallet

colore:

LIGHT WOOD

A756N1WD ●

imballo: 50 100

1	27,65	26,68	25,74
---	-------	-------	-------

● Plastica Riciclata

Prodotti di consumo: Confezione da 12 rotoli igienica "MINI JUMBO" Ømm.200 x mt.160, 2 veli-pura cellulosa. A99590ICA12PUCE 1

1	59,86	57,75	55,72
---	-------	-------	-------



Art. 853 WOOD

"TOILET PLUS"

Dispenser carta igienica interfogliata:
- capacità, circa nr. 550 fogli piegati a V;
-- oppure, circa nr. 450 fogli piegati a Z;

dimen. mm 300(H) x 132(D) x 170(W) - nr. 180 pcs./pallet

colore:

LIGHT WOOD

A853N1WD ●

imballo: 50 100

1	26,61	25,67	24,77
---	-------	-------	-------

● Plastica Riciclata

Prodotti di consumo: Confezione da 9000 fogli (36x250) carta igienica P.C. 2V, piegati "V"

1	62,30	60,11	57,99
---	-------	-------	-------

Accessori bagno

prezzi unitari in Euro



Art. 658 WOOD

Porta scopino per bagno:
- fissaggio a parete.
dimen. mm 480(H) x 113(D) x 92(W) - nr. 312 pcs./pallet

colore:		imballo:			
		6	21,10	60	120
LIGHT WOOD	A65811WD ●	6	21,10	20,36	19,64

● Plastica Riciclata

Accessori per bar e ristoranti

prezzi unitari in Euro



Art. 564 WOOD

Portatovaglioli da bar - capacità 200 fogli
dimen. mm 145(H) x 140(D) x 105(W) - nr. 600 pcs./pallet

colore:		imballo:			
		12	11,72	60	120
LIGHT WOOD	A56401WD ●	12	11,72	11,31	10,91

● Plastica Riciclata



Art. 573 WOOD

Cestino da tavolo:
- capacità L 1,25;
-- fornito con tampografia "for a neat table".
dimen. mm 125(H) x 120(D) x 120(W) - nr. 816 pcs./pallet

colore:		imballo:			
		24	6,23	60	120
LIGHT WOOD	A57321WD ●	24	6,23	6,01	5,80

● Plastica Riciclata

Cestini gettacarta e portaombrelli

prezzi unitari in Euro



Art. 740 WOOD

Cestino gettacarta completo di coperchio Hidden:
- capacità Lt. 23
-- utilizzabile a PAVIMENTO o PARETE
--- in dotazione, piastra di fissaggio per
sospensione a PARETE e nascondi sacco.
dimen. mm 545(H) x 225(D) x 335(W) - nr. 44 pcs./pallet

colore:		imballo:			
		1	35,76	30	60
LIGHT WOOD	A740N1WD ●	1	35,76	34,51	33,29

● Plastica Riciclata

Dispenser tovaglioli

prezzi unitari in Euro



Art. 863 WOOD

Contenitore tovaglioli "bar":
- capacità, circa nr. 100 tovaglioli
-- formato "25x25".
dimen. mm 130(H) x 125(D) x 125(W) - nr. 672 pcs./pallet

colore:		imballo:			
		12	8,68	60	120
LIGHT WOOD	A86301WD ●	12	8,68	8,37	8,08

● Plastica Riciclata

Indice	
Art. 401 Supporto multiplo 4PHONE	Pag.44
Art. 501 Dispenser sapone liquido a riempimento - a leva	Pag.33
Art. 504 Dispenser carta asciugamani interfogliata	Pag.36
Art. 505 Dispenser carta asciugamani interfogliata	Pag.36
Art. 506 Dispenser rotolo carta igienica - Maxi Jumbo	Pag.41
Art. 507 Dispenser rotolo carta igienica - Maxi Jumbo	Pag.41
Art. 508 Dispenser veline facciali	Pag.43
Art. 510 Cestino gettacarta listellato	Pag.47
Art. 511 Dispenser rotolo carta igienica - Midi Jumbo	Pag.40
Art. 512 Dispenser rotolo carta igienica - Midi Jumbo	Pag.40
Art. 513 Dispenser sapone liquido a riempimento	Pag.31
Art. 514 Pattumiera 6 L	Pag.48
Art. 515 Dispenser sapone liquido a riempimento - a leva	Pag.33
Art. 516 Dispenser carta asciugamani COMBI	Pag.37
Art. 518 Dispenser carta asciugamani COMBI	Pag.37
Art. 519 Roll Box Maxi	Pag.37
Art. 520 Roll Box Midi	Pag.37
Art. 521 cavalletto per rotolo industriale in metallo	Pag.55
Art. 522 supporto per rotolo industriale in metallo	Pag.55
Art. 523 Dispenser sapone liquido a cartuccia - a leva	Pag.35
Art. 524 Dispenser sapone liquido a cartuccia - a leva	Pag.35
Art. 526 Cestino gettacarta L 13	Pag.46
Art. 527 Roll Box Mini	Pag.37
Art. 528 Dispenser carta copriWC	Pag.42
Art. 530 Dispenser carta copriWC	Pag.42
Art. 531 Dispenser sacchetti igienici	Pag.42
Art. 533 Supporto per bobina industriale	Pag.39
Art. 534 Dispenser carta asciugamani interfogliata	Pag.36
Art. 535 Dispenser carta asciugamani interfogliata	Pag.36
Art. 536 Dispenser carta asciugamani interfogliata	Pag.36
Art. 537 Dispenser carta asciugamani interfogliata	Pag.37
Art. 541 Coperchio basculante	Pag.47
Art. 542 Dispenser sapone liquido a riempimento - a leva	Pag.34
Art. 542 INOX Dispenser sapone liquido	Pag.53
Art. 543 Dispenser sapone liquido a riempimento - a leva	Pag.34
Art. 544 Coperchio basculante	Pag.47
Art. 546 Separatore per raccolta differenziata	Pag.47
Art. 548 Cutterbox Doppio	Pag.43
Art. 549 INOX Pattumiera a pedali L 12	Pag.58
Art. 550 INOX Pattumiera a pedali L 5	Pag.58
Art. 551 INOX Pattumiera a pedali L 3	Pag.58
Art. 552 Roll Box Extra	Pag.38
Art. 555 portalenzuolino medico in metallo	Pag.55
Art. 557 Cutterbox	Pag.44
Art. 558 Portabicchieri MINI	Pag.44
Art. 559 Portabicchieri MIDI	Pag.44
Art. 560 Sgabello componibile 4 piedi	Pag.43
Art. 561 Dispenser sapone liquido a riempimento	Pag.31
Art. 562 Dispenser sapone liquido a riempimento	Pag.32
Art. 563 Dispenser sapone liquido a riempimento	Pag.33
Art. 564 Dispenser tovaglioli da bar	Pag.45
Art. 565 Cestino gettacarta	Pag.46
Art. 566 Supporto per bobina industriale	Pag.39
Art. 572 Cestino da tavolo con coperchio	Pag.45
Art. 573 Cestino da tavolo	Pag.45
Art. 574 Portascopino Wc	Pag.43
Art. 575 specchiera rettangolare	Pag.51
Art. 576 mensola per specchiera	Pag.52
Art. 577 Portatovaglioli da banco	Pag.45
Art. 579 Cestino gettacarta L 8	Pag.46
Art. 580 Coperchio basculante	Pag.46
Art. 581 Roll Box Maxi	Pag.26
Art. 582 Roll Box mini	Pag.26
Art. 583 Dispenser sapone liquido a riempimento	Pag.31
Art. 584 Dispenser sacchetti igienici	Pag.42
Art. 585 Pattumiera 60 L	Pag.49
Art. 587 SUITE asciugacapelli elettronico	Pag.51
Art. 588 Dispenser Maxi Jumbo	Pag.26
Art. 589 Dispenser Maxi Jumbo	Pag.27
Art. 590 Dispenser Mini Jumbo	Pag.26
Art. 591 Dispenser Mini Jumbo	Pag.26
Art. 592 Dispenser carta asciugamani interfogliata	Pag.24
Art. 593 Dispenser carta asciugamani interfogliata	Pag.25
Art. 594 Dispenser doppio rotolo carta igienica - Mini Jumbo	Pag.41
Art. 595 Dispenser doppio rotolo carta igienica - Mini Jumbo	Pag.41
Art. 597 Dispenser per bomboletta spray aerosol	Pag.52
Art. 598 Armadietto vuoto Pronto Soccorso	Pag.49
Art. 600 specchiera ovale	Pag.51
Art. 601 Dispenser carta asciugamani - COMBI	Pag.25
Art. 602 Dispenser carta asciugamani - COMBI	Pag.25
Art. 605 Dispenser sapone liquido a riempimento	Pag.31
Art. 608 Dispenser rotolo carta igienica - Jumbo	Pag.41
Art. 609 Dispenser rotolo carta igienica - Jumbo	Pag.41
Art. 612 Piantana in metallo	Pag.59
Art. 615 Dispenser sapone liquido a riempimento	Pag.24
Art. 616 Dispenser sapone liquido a riempimento - a Leva	Pag.24
Art. 618 Dispenser rotolino carta igienica	Pag.39
Art. 619 Dispenser rotolino carta igienica	Pag.40
Art. 620 Dispenser carta igienica interfogliata	Pag.27
Art. 621 Dispenser carta igienica interfogliata	Pag.27
Art. 622 Dispenser carta igienica interfogliata	Pag.17
Art. 623 INOX cavalletto per rotolo industriale	Pag.55
Art. 624 INOX supporto per rotolo industriale	Pag.55
Art. 626 Dispenser sapone liquido a cartuccia	Pag.34
Art. 630 Dispenser HOSPITAL sapone liquido a riempimento	Pag.32
Art. 635 Supporto carenato per bobina industriale	Pag.39
Art. 636 Supporto carenato per bobina industriale	Pag.39
Art. 638 Supporto carenato per bobina industriale	Pag.39
Art. 639 INOX Dispenser sacchetti igienici	Pag.56
Art. 640 Dispenser a leva rotolo carta asciugamani	Pag.38
Art. 641 Dispenser a leva rotolo carta asciugamani	Pag.38
Art. 646 LACCATO Pattumiera a pedali L 12	Pag.58
Art. 647 LACCATO Pattumiera a pedali L 5	Pag.58
Art. 648 LACCATO Pattumiera a pedali L 3	Pag.59
Art. 654 Portascopino WC a pavimento	Pag.18
Art. 658 Portascopino WC da parete	Pag.27
Art. 662 Dispenser carta copriWC	Pag.27
Art. 664 Supporto a muro	Pag.46
Art. 665 Supporto per cartuccia sapone liquido	Pag.34
Art. 666 Combinotto	Pag.13
Art. 668 Bobinotto	Pag.13
Art. 670 Dispenser doppio per rotolini carta igienica	Pag.26
Art. 675 PHON HOTEL asciugacapelli elettronico	Pag.51
Art. 676 Valigetta estraibile Pronto Soccorso	Pag.49
Art. 678 Armadietto Pronto Soccorso	Pag.49
Art. 679 Valigetta estraibile Pronto Soccorso	Pag.50
Art. 682 INOX Coppia appendiabiti	Pag.57
Art. 683 Dispenser tovaglioli da bar	Pag.45
Art. 685 Dispenser per guanti in lattice	Pag.43
Art. 686 Armadietto Pronto Soccorso	Pag.49
Art. 687 Dispenser veline facciali	Pag.17
Art. 688 Dispenser sacchetti igienici	Pag.17
Art. 689 Dispenser salviette igienizzanti	Pag.18
Art. 691 Cutterbox maxi	Pag.44
Art. 693 Dispenser rotolo carta igienica - Mini Jumbo	Pag.40
Art. 694 Dispenser rotolo carta igienica - Mini Jumbo	Pag.40
Art. 695 Dispenser carta asciugamani interfogliata	Pag.25
Art. 696 Dispenser carta asciugamani interfogliata	Pag.25
Art. 697 Dispenser carta asciugamani interfogliata	Pag.25
Art. 701 Dispenser sapone liquido a riempimento	Pag.19
Art. 702 Dispenser sapone liquido a cartuccia	Pag.20
Art. 703 Dispenser sapone liquido a sacca	Pag.20
Art. 704 Dispenser sapone FOAM a cartuccia	Pag.20
Art. 705 Dispenser sapone FOAM a sacca	Pag.20
Art. 706 Dispenser carta asciugamani interfogliata a Z	Pag.13
Art. 707 Dispenser carta asciugamani interfogliata a Z	Pag.13
Art. 708 Dispenser carta asciugamani interfogliata a V	Pag.14
Art. 709 Dispenser carta asciugamani interfogliata a V	Pag.14
Art. 711 Dispenser rotolo asciugamani in stoffa - Manual	Pag.21
Art. 712 Dispenser rotolo asciugamani in stoffa - Retractable	Pag.21
Art. 712 Dispenser rotolo asciugamani in TNT - Retractable	Pag.21
Art. 713 Dispenser rotolo asciugamani in stoffa - Electronic	Pag.22
Art. 714 Dispenser sapone liquido a riempimento	Pag.11
Art. 714 INOX Dispenser sapone liquido	Pag.53
Art. 716 Dispenser sapone FOAM a cartuccia	Pag.12
Art. 717 Dispenser sapone FOAM a sacca	Pag.12
Art. 718 Dispenser sapone FOAM a riempimento	Pag.11
Art. 720 Dispenser carta asciugamani interfogliata Mini C	Pag.24
Art. 723 INOX Dispenser carta copriWC	Pag.56
Art. 724 INOX Portascopino WC a pavimento	Pag.57
Art. 725 Roll Box Maxi	Pag.13
Art. 726 Dispenser per bomboletta aerosol	Pag.22
Art. 729 Pattumiera per assorbenti 17 L	Pag.48
Art. 732 Pattumiera 25 L	Pag.48
Art. 734 Pattumiera 90 L	Pag.49
Art. 736 Dispenser sapone liquido a riempimento - a leva	Pag.34
Art. 736 INOX HOSPITAL Dispenser sapone liquido	Pag.54
Art. 739 Supporto nascondi sacco	Pag.28
Art. 740 Cestino gettacarta con coperchio	Pag.9
Art. 741 Cestino gettacarta	Pag.29
Art. 742 Cestino gettacarta	Pag.28
Art. 743 Supporto nascondi sacco	Pag.29
Art. 744 Coperchio fermasacco	Pag.28
Art. 744 Coperchio fermasacco - Differenziata	Pag.28
Art. 745 Coperchio fermasacco	Pag.29
Art. 746 Coperchio fermasacco con basculante	Pag.28
Art. 746 Coperchio fermasacco con basculante-differenziata	Pag.28
Art. 747 Coperchio fermasacco con basculante	Pag.29
Art. 748 Coperchio porta-pannolini	Pag.29
Art. 750 Dispenser taglio automatico rotolo carta asciugamani	Pag.38
Art. 752 VENTASSO asciugamani elettronico	Pag.50
Art. 754 VENTASSO asciugamani elettronico	Pag.50

Art. 755 Dispenser doppio rotolino carta igienica.....	Pag.40	Art. 898 Dispenser da tavolo per tovaglioli	Pag.22
Art. 756 Dispenser per Mini Jumbo	Pag.16	Art. 899 Dispenser da tavolo o parete per tovaglioli	Pag.23
Art. 757 Dispenser per Mini Jumbo	Pag.16	Art. 900 Dispenser da tavolo per tovaglioli	Pag.23
Art. 758 Dispenser per Maxi Jumbo	Pag.16	Art. 901 Dispenser carta asciugamani interfogliata a Z.....	Pag.7
Art. 759 Dispenser per Maxi Jumbo	Pag.16	Art. 902 Cestino gettacarte "FIREBIN 25".....	Pag.57
Art. 760 Dispenser "Hobelix" a sacca.....	Pag.13	Art. 903 Dispenser carta asciugamani interfogliata a V.....	Pag.7
Art. 761 Dispenser "Hobelix" a riempimento	Pag.11	Art. 904 Cestino gettacarte "FIREBIN 40".....	Pag.58
Art. 764 KALLA Dispenser sapone liquido.....	Pag.61	Art. 905 Dispenser sapone liquido a sacca L 1	Pag.5
Art. 768 Supporto per bobina industriale.....	Pag.15	Art. 907 Dispenser MIDI Jumbo Skin.....	Pag.8
Art. 770 Dispenser elettronico sapone liquido.....	Pag.33	Art. 908 Dispenser MAXI Jumbo Skin.....	Pag.8
Art. 771 Dispenser elettronico sapone liquido a cartuccia.....	Pag.35	Art. 909 Dispenser carta igienica interfogliata.....	Pag.7
Art. 773 Dispenser doppio per Mini Jumbo.....	Pag.16	Art. 910 Dispenser carta Copri WC.....	Pag.9
Art. 774 Dispenser doppio per Mini Jumbo	Pag.16	Art. 911 Dispenser sapone liquido a riempimento	Pag.3
Art. 775 Dispenser sapone liquido a riempimento.....	Pag.24	Art. 912 Dispenser sapone liquido a cartuccia L 0,5	Pag.5
Art. 776 Dispenser sapone liquido a riempimento.....	Pag.19	Art. 914 Dispenser sapone FOAM a cartuccia L 0,5.....	Pag.5
Art. 777 Supporto carenato per bobina industriale	Pag.15	Art. 916 Dispenser sapone FOAM a riempimento L 1.....	Pag.3
Art. 778 Dispenser sapone liquido a riempimento	Pag.19	Art. 917 Piantana PLUS.....	Pag.59
Art. 780 Dispenser taglio automatico rotolo carta asciugamani.....	Pag.21	Art. 920 DUO WASHROOM SOAP.....	Pag.2
Art. 785 Dispenser carta asciugamani interfogliata a Z.....	Pag.14	Art. 921 DUO TOILET.....	Pag.7
Art. 786 Dispenser carta asciugamani interfogliata a Z.....	Pag.14	Art. 922 Dispenser sapone elettronico a cartuccia L 1,2.....	Pag.4
Art. 790 Dispenser carta asciugamani interfogliata a Z.....	Pag.15	Art. 923 Dispenser sapone elettronico a cartuccia L 0,5.....	Pag.4
Art. 791 Dispenser carta asciugamani interfogliata a Z.....	Pag.15	Art. 924 Dispenser spray elettronico a riempimento.....	Pag.2
Art. 792 Asta per salvietta asciugamani 250 mm	Pag.63	Art. 925 Dispenser FOAM elettronico a cartuccia	Pag.4
Art. 793 Supporto a parete porta saponetta.....	Pag.62	Art. 926 Dispenser FOAM elettronico a riempimento	Pag.2
Art. 794 Supporto contenitore spazzolini da denti	Pag.62	Art. 927 Dispenser SPRAY elettronico a cartuccia	Pag.4
Art. 795 Contenitore spazzolini da denti	Pag.63	Art. 928 Dispenser SPRAY elettronico a riempimento	Pag.2
Art. 796 DOU DOUS Dispenser sapone liquido	Pag.62	Art. 929 Portascopino WC da parete.....	Pag.9
Art. 798 Asta per salvietta asciugamani 450 mm	Pag.63	Art. 930 DUO WASHROOM FOAM.....	Pag.3
Art. 799 Dispenser Elettronico per rotolo carta asciugamani	Pag.38	Art. 931 Dispenser per bomboletta spray aerosol.....	Pag.10
Art. 800 INOX Dispenser carta asciugamani	Pag.54	Art. 932 Roll Box Mini Skin.....	Pag.5
Art. 801 INOX Maxi Jumbo.....	Pag.56	Art. 933 Dispenser elettronico Pasta Fluida a cartuccia.....	Pag.4
Art. 802 INOX Dispenser carta asciugamani	Pag.54	Art. 935 Roll Box Maxi Skin	Pag.6
Art. 803 INOX Dispenser carta igienica	Pag.56	Art. 937 "PATTYMAR" Pattumiera a pedale	Pag.30
Art. 804 INOX Mini Jumbo	Pag.56	Art. 938 Dispenser elettronico igienizzante WC.....	Pag.10
Art. 805 INOX Portascopino WC a parete.....	Pag.57	Art. 940 specchiera 60x80	Pag.51
Art. 806 INOX Dispenser sapone FOAM.....	Pag.54	Art. 941 applique rettangolare x specchiera 940	Pag.51
Art. 811 Appendiabiti singolo.....	Pag.63	Art. 942 Supporto per dispenser sapone elettronico	Pag.10
Art. 812 Appendiabiti doppio.....	Pag.63	Art. 943 Dispenser HOSPITAL sapone liquido a riempimento.....	Pag.3
Art. 814 Supporto per rotolino carta igienica.....	Pag.62	Art. 944 Dispenser sapone liquido a cartuccia L 1.....	Pag.5
Art. 815 Asta per salvietta asciugamani 350 mm	Pag.63	Art. 945 Dispenser sapone liquido 0,17 L	Pag.61
Art. 817 Scatola portaoggetti	Pag.63	Art. 946 Dispenser doppio sapone liquido 2 x 0,17 L.....	Pag.61
Art. 818 Supporto da banco porta saponetta.....	Pag.62	Art. 947 Dispenser sapone liquido 0,25 L.....	Pag.61
Art. 820 Cestino gettacarta L 42.....	Pag.47	Art. 948 Dispenser doppio sapone liquido 2 x 0,25 L.....	Pag.61
Art. 821 Coperchio basculante.....	Pag.48	Art. 949 Dispenser carta asciugamani interfogliata Mini-C.....	Pag.6
Art. 822 Cestino gettacarta L 24.....	Pag.47	Art. 952 Dispenser HOSPITAL sapone liquido SPRAY	Pag.3
Art. 823 Pattumiera 18 L	Pag.48	Art. 954 Dispenser sanitizzante seggetta WC a riempimento	Pag.10
Art. 825 Dispenser sapone liquido a riempimento	Pag.32	Art. 955 Dispenser sanitizzante seggetta WC a cartuccia.....	Pag.10
Art. 826 Dispenser sapone liquido a cartuccia.....	Pag.35	Art. 958 DOPPIO Dispenser MIDI Jumbo Skin.....	Pag.8
Art. 827 Dispenser sapone liquido a sacca.....	Pag.35	Art. 968 DOPPIO Dispenser carta igienica interfogliata Z.....	Pag.8
Art. 828 Dispenser sapone FOAM a cartuccia	Pag.36	Art. 969 DOPPIO Dispenser carta igienica interfogliata V e Z.....	Pag.8
Art. 830 Dispenser carta asciugamani interfogliata a V.....	Pag.14	Art. 972 Cestino 42L per raccolta differenziata.....	Pag.29
Art. 831 Dispenser carta asciugamani interfogliata a V.....	Pag.14	Art. 973 Profumatore ambiente a cartuccia	Pag.9
Art. 832 Dispenser Mini Jumbo	Pag.21	Art. 974 "PATTYPLUS" Pattumiera a pedale - a parete.....	Pag.30
Art. 834 Dispenser carta igienica interfogliata.....	Pag.17	Art. 975 INOX Dispenser per assorbenti - doppio	Pag.59
Art. 836 Dispenser carta igienica interfogliata.....	Pag.17	Art. 975 LACCATO Dispenser per assorbenti - doppio.....	Pag.59
Art. 838 Dispenser carta asciugamani interfogliata mini Z.....	Pag.15	Art. 976 INOX Dispenser per assorbenti - singolo.....	Pag.60
Art. 840 Dispenser carta asciugamani interfogliata mini Z.....	Pag.15	Art. 976 LACCATO Dispenser per assorbenti - singolo.....	Pag.60
Art. 845 INOX Dispenser sapone liquido	Pag.53	Art. 977 INOX Dispenser per assorbenti - interni ed esterni.....	Pag.60
Art. 847 SIROCCO asciugamani elettronico.....	Pag.50	Art. 977 LACCATO Dispenser per assorbenti - interni ed esterni	Pag.60
Art. 848 SIROCCO asciugamani elettronico.....	Pag.50	Art. 980 INOX Dispenser elettronico sapone liquido	Pag.53
Art. 849 Pattumiera 50 L.....	Pag.48	Art. 982 "SKINCORE" Dispenser carta igienica a sfilamento centrale.....	Pag.7
Art. 852 GREKALE asciugamani elettronico	Pag.40	Art. 986 INOX Dispenser elettronico sapone a schiuma.....	Pag.54
Art. 853 Dispenser carta igienica interfogliata.....	Pag.17		
Art. 855 Dispenser HOSPITAL sapone liquido a riempimento.....	Pag.32		
Art. 861 Dispenser carta igienica interfogliata.....	Pag.42		
Art. 863 Contenitore tovaglioli da bar	Pag.45		
Art. 865 Sgabello componibile 4 piedi.....	Pag.43		
Art. 866 Cestino gettacarta	Pag.30		
Art. 868 Coperchio fermasacco.....	Pag.30		
Art. 871 Dispenser sapone liquido a riempimento	Pag.19		
Art. 875 Dispenser elettronico per rotolo carta asciugamani.....	Pag.20		
Art. 876 mensola in vetro	Pag.52		
Art. 879 Profumatore automatico a ventolina	Pag.52		
Art. 881 Dispenser rotolo asciugamani in stoffa - Retractable.....	Pag.22		
Art. 882 Dispenser rotolo asciugamani in stoffa - Electronic.....	Pag.22		
Art. 883 Coperchio MADAME	Pag.46		
Art. 884 Dispenser taglio automatico rotolo carta asciugamani.....	Pag.6		
Art. 885 Dispenser Elettronico per rotolo carta asciugamani.....	Pag.6		
Art. 887 Diffusore deodorante gel.....	Pag.52		
Art. 889 Dispenser taglio automatico rotolo carta asciugamani.....	Pag.6		
Art. 891 Dispenser sapone liquido a riempimento	Pag.11		
Art. 892 Dispenser sapone liquido a cartuccia.....	Pag.12		
Art. 893 Dispenser sapone liquido a sacca.....	Pag.12		
Art. 894 Dispenser sapone FOAM a cartuccia	Pag.12		
Art. 896 Dispenser sapone FOAM a riempimento	Pag.11		
Art. 897 INOX Dispenser quadruplo guanti in lattice.....	Pag.57		
		WOODPLASTIC.....	Pag.64

NOTE E CONDIZIONI DI VENDITA

- Ordini:** è preferibile l'ordine scritto o copia commissione redatta dal ns. agente di vendita (ordine minimo € 350).
- Prezzi:** secondo lo scaglione (quantità) di acquisto, riservato ad ogni prodotto.
- Sconti:** il cumulo di vari articoli non comporta sconto.
- Imballo:** gratis rispettando le confezioni in cartone;
maggiorazione del 3% sul prezzo standard se viene richiesta la scatola singola
(se prevista e solo per ordini di almeno 100 pz. per articolo)
- Trasporto:** porto franco per un importo complessivo di oltre 800 € (escluse Isole minori); concorso spese di trasporto, addebitato in fattura, per forniture inferiori; inoltre ISOLE MINORI, addebitato al costo.
In caso di preavviso telefonico, addebito in fattura di 5 €
- Consegna:** circa 15-20 gg. lavorativi data ordine
- Pagamento:** anticipato sconto 2% - R.B. a 60 gg. d.f. fine mese.

Le caratteristiche tecniche ed i materiali impiegati nella costruzione degli articoli descritti sono informative e non impegnative per la Ditta.